

## NOTRE SÉLECTION DE JUIN 2025 À JUIN 2026

		 SALLE DE BAINS	
	 CHAUFFAGE		
 CARRELAGE		 CLIMATISATION	
	 APPAREILLAGE ÉLECTRIQUE		
 PHOTOVOLTAÏQUE		FER ET PVC	
			<b>PRIX PUBLICS HT</b>

*Tous nos tarifs sont donnés à titre indicatif  
et sont susceptibles d'être révisés en cours d'année*

# SITE INTERNET

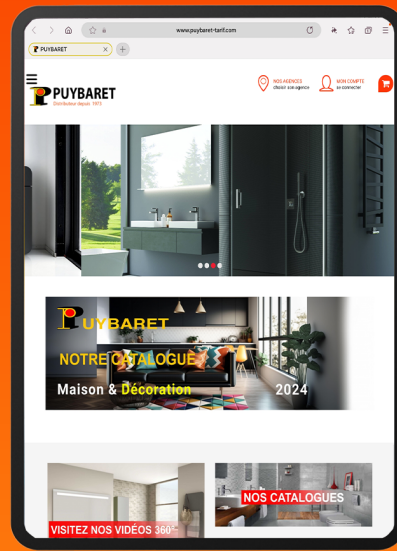

[www.puybaret.com](http://www.puybaret.com)

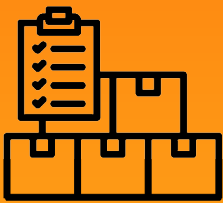

**+ de 20 000  
références en  
stock**



**Accès à l'ensemble  
de nos catalogues  
en ligne**

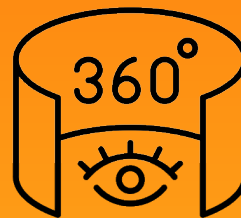

**Accès aux visites  
360° de nos salles  
d'exposition**



**Prendre rdv en  
ligne avec un de  
nos conseillers**

## Déjà client ou premier achat ?

**Connectez-vous directement à votre espace en ligne  
afin de profiter de vos tarifs habituels**





# SOMMAIRE



**PAGE 4 : SANITAIRE**



**PAGE 112 : CHAUFFAGE**



**PAGE 196 : CLIMATISATION**



# SANITAIRE

PAGE 6 : WC À POSER AVEC BRIDE SH  
PAGE 7 : WC À POSER SANS BRIDE SH  
PAGE 7 : WC À POSER SANS BRIDE SV  
PAGE 8 : WC À POSER SH SURÉLEVÉ  
PAGE 8 : BIDET  
PAGE 9 : WC SUSPENDUS AVEC BRIDE  
PAGE 9 : WC SUSPENDUS SANS BRIDE  
PAGE 10 : BROyeurs & POMPES  
PAGE 11 : ABATTANTS  
PAGE 12 : MÉCANISMES WC  
PAGE 13 : MÉCANISMES POUR BÂTIS SUPPORT  
PAGE 14 : BÂTIS PACK GEBERIT  
PAGE 14 : BÂTIS SUPPORT GEBERIT  
PAGE 15 : BÂTIS SUPPORT  
PAGE 16 : BAIGNOIRES  
PAGE 18 : LAVE-MAINS  
PAGE 19 : LAVABOS ET VASQUES  
PAGE 20 : CABINES DE DOUCHE  
PAGE 21 : PAROIS DE DOUCHE DOMAO  
PAGE 24 : PROFILÉS POUR PAROI DOMAO  
PAGE 25 : RECEVEURS RÉSINE DOMAO  
PAGE 26 : RECEVEURS KINEDO  
PAGE 26 : RECEVEURS AKW  
PAGE 27 : RECEVEURS DOUCHE À CARRELER WEDI  
PAGE 28 : RECEVEURS CÉRAMIQUE VITRA  
PAGE 29 : RECEVEURS OFFRES SPÉCIALES  
PAGE 30 : PANNEAUX MURAUX DOUCHE DOMAO  
PAGE 31 : PANNEAUX MURAUX DOUCHE ROTH  
PAGE 32 : ROBINETTERIE DOMAO  
PAGE 33 : ROBINETTERIE NOBILI  
PAGE 34 : ROBINETTERIE ÉVIER NOBILI  
PAGE 34 : ROBINETTERIE LAVE-MAINS NOBILI  
PAGE 35 : ROBINETTERIE HANS GROHE  
PAGE 38 : ROBINETTERIE ÉVIER HANS GROHE  
PAGE 40 : ROBINETTERIE GROHE  
PAGE 41 : ROBINETTERIE ÉVIER GROHE  
PAGE 42 : ROBINETTERIE JACOB DELAFON  
PAGE 42 : ROBINETTERIE ÉVIER JACOB DELAFON  
PAGE 43 : ROBINETTERIE PORCHER  
PAGE 43 : ROBINETTERIE ÉVIER PORCHER  
PAGE 44 : DOUCHETTE  
PAGE 45 : BARRE DE DOUCHE

PAGE 46 : HYDROTHERAPIE  
PAGE 48 : MEUBLES COYCAMA  
PAGES 51 : MIROIRS  
PAGE 52 : MEUBLES DELPHA  
PAGE 56 : ACCESSOIRES SALLE DE BAIN KEUCO  
PAGE 57 : ACCESSOIRES SALLE DE BAIN PELLET  
PAGE 58 : PMR  
PAGE 62 : COLLECTIVITÉ  
PAGE 69 : CUISINE  
PAGE 72 : FAÏENCES  
PAGE 73 : GRÈS CÉRAME  
PAGE 75 : GRÈS CÉRAME 20 MM  
PAGE 76 : PLOTS TERRASSE YEED  
PAGE 77 : LAMES VINYL BERRY ALLOC  
PAGE 79 : PANNEAUX À CARRELER WEDI  
PAGE 80 : COLLES CARRELAGE  
PAGE 81 : JOINTS CARRELAGE  
PAGE 82 : PRIMAIRES D'ADHÉRENCE CARRELAGE  
PAGE 82 : SYSTÈME DE POSE CARRELAGE  
PAGE 83 : ÉTANCHÉITÉ CARRELAGE  
PAGE 83 : RAGRÉAGES CARRELAGE  
PAGE 84 : COLLES MAPEI  
PAGE 84 : RAGRÉAGES MAPEI  
PAGE 85 : JOINTS MAPEI  
PAGE 85 : PRIMAIRES MAPEI  
PAGE 86 : PROFILÉS CARRELAGE SCHLUTER  
PAGE 90 : OUTILLAGE CARRELAGE RUBI  
PAGE 94 : OUTILLAGE CARESO  
PAGE 95 : SPA  
PAGE 96 : CHAUFFE-EAU THERMODYNAMIQUE  
PAGE 98 : ACCESSOIRES THERMODYNAMIQUE UBBINK  
PAGE 99 : CHAUFFE-EAU ATLANTIC  
PAGE 101 : CHAUFFE-EAU PETITE CAPACITÉ  
PAGE 102 : CHAUFFE-EAU CHAUFFÉO +  
PAGE 103 : CHAUFFE-EAU ZÉNÉO  
PAGE 104 : CHAUFFE-EAU LINÉO  
PAGE 105 : ACCESSOIRES CHAUFFE-EAU  
PAGE 106 : SÈCHE-SERVIETTES EAU CHAUDE  
PAGE 107 : SÈCHE-SERVIETTES ÉLECTRIQUES  
PAGE 108 : EXTRACTEURS DE SALLE DE BAIN  
PAGE 109 : POMPES À CHALEUR PISCINE  
PAGE 110 : ENTRETIEN PISCINE

# PARTENAIRES



# ESPACE WC À POSER AVEC BRIDE SH



## PACK WC SH ARKITEKT

Comprenant cuvette, réservoir,  
Mécanisme 3/6 L  
Abattant standard

Avec fixations cuvette

Réf 9865B003-7205

Vitra

**156€ HT**

Code 50871



## PACK WC SH EOLIA

Comprenant cuvette, réservoir,  
Mécanisme 3/6 L  
Abattant standard

Sans fixations cuvette

Réf E0403-00

**176<sup>60</sup>€ HT**

Code 44960

Jacob Delafon  
PARIS



## PACK WC NOÉ

Comprenant cuvette,  
Réservoir, mécanisme,  
Abattant standard

Sans fixations cuvette

Réf P948001

**167<sup>40</sup>€ HT**

Code 46006

**STOCK À  
TOULOUSE**

☞ Ideal Standard



## PACK WC SH FLASH

Comprenant cuvette,  
Réservoir, mécanisme,  
Abattant standard

Sans fixations cuvette

Réf 08331500000102

**159<sup>82</sup>€ HT**

Code 37749

**STOCK À  
COURNON**

**■ GEBERIT**

OFFRE  
SPECIALE



## ENSEMBLE CUVETTE SH + RÉSERVOIR BASTIA

Avec mécanisme 3/6 L

Sans abattant

Sans fixations cuvette

Réf WCBASTIA

**132<sup>62</sup>€ HT**

Code 51146

**■ GEBERIT**



## CUVETTE SH BLANCHE BRIVE

Sans abattant

Réf E4380-00

**98<sup>25</sup>€ HT**

Code 45449

Jacob Delafon  
PARIS



## RÉSERVOIR BLANC BRIVE

Avec mécanisme 3/6 L

Réf E4452-00

**85<sup>25</sup>€ HT**

Code 45450

Jacob Delafon  
PARIS



## ESPACE WC À POSER SANS BRIDE SH



### PACK WC SH PATIO SANS BRIDE

Comprenant cuvette, réservoir 3/6L,  
mécanisme, avec abattant  
descente retenue

Avec fixations cuvette

Réf E22918-00

**336<sup>80</sup>€ HT**

Code 43383

*Jacob Delafon*  
PARIS



### PACK WC SH DOMAO 200 SANS BRIDE

Comprenant cuvette, réservoir  
3/6L, mécanisme, avec abattant  
slim, descente retenue

Avec fixations cuvette

Réf 9863N003-7215

**297<sup>02</sup>€ HT**

Code 51239

**DOMAO**

**NOUVEAU!**

### PACK WC SH RENOVA SANS BRIDE

Comprenant cuvette, réservoir  
3/6L, mécanisme, avec abattant  
descente retenue

Avec fixations cuvette

Réf 501.755.00.1

**379<sup>07</sup>€ HT**

Code 47479

**■ GEBERIT**

## ESPACE WC À POSER SANS BRIDE SORTIE VERTICALE



### PACK WC SV PATIO SANS BRIDE

Comprenant cuvette, réservoir 3/6L,  
Mécanisme avec abattant  
Descente retenue

Réf E22919-00

Avec fixations cuvette

**346<sup>95</sup>€ HT**

Code 43783

*Jacob Delafon*  
PARIS

# ESPACE WC À POSER SH SURÉLEVÉ



## PACK WC NORMUS SH SURÉLEVÉ

**AVEC BRIDE**

Comprenant cuvette, réservoir,  
Mécanisme 3/6 L  
Abattant standard

Avec fixations cuvette

Réf 9836B003-7204

VitrA

**332€ HT**

Code 42461



## PACK WC DOMAO 200 SH SURÉLEVÉ

**SANS BRIDE**

Comprenant cuvette  
Réservoir 3/6L  
Mécanisme avec abattant  
Descente retenue

Avec fixations cuvette

Réf 9840N003-7201

**337€ HT**

Code 51240

DOMAO



## PACK WC RENOVA COMFORT SH SURÉLEVÉ

**SANS BRIDE**

Comprenant cuvette, réservoir 3/6L  
Mécanisme avec abattant  
Descente retenue

Avec fixations cuvette

Réf 501.849.01.1

**475€ HT**

Code 47480

■ GEBERIT

## ESPACE BIDET



## BIDET BRIVE

Vendu sans robinetterie

Réf E4382-00

**109€ HT**

Code 47563

Jacob Delafon  
PARIS

## ESPACE ACCESSOIRE

## PACK HYGIÈNE WC CONFORT

NOUVEAU!



Comprenant  
1 Robinet 3 voies  
1 Robinet de chasse  
1 douchette en laiton chromée  
1 flexible 1m20  
1 support en laiton chromé

Réf 07339

**124€ HT**

Code 37834

RIQUIER  
ADRIEN

## ESPACE WC SUSPENDUS AVEC BRIDE



### CUVETTE SUSPENDUE BLANCHE BRIVE

Sans abattant  
Réf E4345-00

**101<sup>85</sup>€ HT**

Code 41190

*Jacob Delafon*  
PARIS

### PACK WC SUSPENDU BLANC NORMUS

Avec abattant standard  
charnières inox

Réf 6855N003-6084

**172€ HT**

Code 42463

*Vittra*

## ESPACE WC SUSPENDUS SANS BRIDE



### PACK WC SUSPENDU BLANC S20

Avec abattant slim à  
descente retenue

Réf 7644B003-6079

**176€ HT**

Code 53047

*Vittra*



### PACK WC SUSPENDU S20 **COMPACT** 49CM

Avec abattant à descente  
retenue charnières inox

76503356144

**335€ HT**

Code 53007

*Vittra*



### PACK WC SUSPENDU DOMAO 300

Avec abattant slim à  
descente retenue

Réf 7510N003-6329

**256<sup>83</sup>€ HT**

Code 51251

**DOMAO**



### PACK WC SUSPENDU BLANC BASTILLE

Avec abattant à  
descente retenue  
charnières métal

Réf EDAB134-00

**403€ HT**

Code 54592

*Jacob Delafon*  
PARIS



### PACK WC SUSPENDU BLANC RENOVA

Avec abattant slim à  
descente retenue

Réf 500.699.01.1

**348<sup>24</sup>€ HT**

Code 36130

**STOCK  
COURNON**



### PACK WC SUSPENDU BLANC TESI

Avec abattant slim à  
descente retenue

Réf T354601

**429<sup>05</sup>€ HT**

Code 48891

**■ GEBERIT**

Ⓞ Ideal Standard



# ESPACE BROyeurs & POMPES



**SFA**

## BROYEUR WC ALGOSTAR

Refolement vertical : 1 ml  
Refolement horizontal : 20ml  
Raccordement : WC  
Ø refolement : 32mm

Réf BROYEUR

**514<sup>98€ HT</sup>**

Éco Taxe 0,30<sup>€HT</sup>  
Code 37865



**WATERMATIC**

## BROYEUR WC W12

Refolement vertical : 6ml  
Refolement horizontal : 100ml  
Raccordement : WC  
Ø de sortie : 32mm

Réf FRW12A6119

**637<sup>€ HT</sup>**

Éco Taxe 0,30<sup>€HT</sup>  
Code 9935



**WATERMATIC**

## BROYEUR WATERMATIC W12 PRO

Raccordement 1 WC + 2 appareils  
Sortie Ø 32mm  
Refolement vertical 6ml  
Refolement horizontal 100ml

Réf FRW12PRA6319

**810<sup>02€ HT</sup>**

Éco Taxe 0,30<sup>€HT</sup>  
Code : 44994



**WATERMATIC**

## BROYEUR WATERMATIC W15 WAX

Raccordement 2 appareils  
Sortie Ø 32mm  
Refolement vertical 4ml  
Refolement horizontal 80ml  
Ultra silencieux  
Compact et discret

Réf W15SP\_A87G\_16

**753<sup>56€ HT</sup>**

Éco Taxe 0,30<sup>€HT</sup>  
Code : 33749



**SFA**

## BROYEUR WC COMPACT ALGOSTAR

Relevage vertical : 3ml  
Relevage horizontal : 30ml  
Raccordement : WC  
Réf BROYEURCOMPACT

**894<sup>54€ HT</sup>**

Éco Taxe 0,30<sup>€HT</sup>  
Code 37866



**WATERMATIC**

## BROYEUR WC W30

Refolement horizontal : 40ml  
Refolement vertical : 3ml  
L 36 x H 54,5 x P 47,7cm

Réf W30SPXSR\_COG\_16

**993<sup>72 HT</sup>**

Éco Taxe 0,30<sup>€HT</sup>  
Code 9937

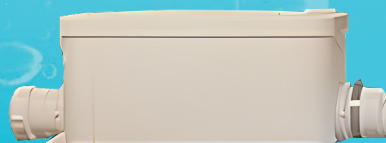

**WATERMATIC**

## POMPE DE RELEVAGE VD90 WATERMATIC

Hauteur de relevage : 3m  
Diamètre de sortie : 32mm  
Raccordements : 2 appareils  
Température admissible : 35°  
Livree avec clapet antiretour  
Déclenchement bas 30mm  
Livree avec bonde extra plate  
Compact : faible encombrement

Réf PFBAVD90

**606<sup>06€ HT</sup>**

Éco Taxe 0,30<sup>€HT</sup>  
Code 41246



**WATERMATIC**

## POMPE DE RELEVAGE VD120

Raccordement : 4 appareils  
Sortie : Ø 32mm  
Refolement vertical : 10ml  
Refolement horizontal : 100ml  
Spécial gros débit

Réf WVD120

**810<sup>02€ HT</sup>**

Éco Taxe 0,30<sup>€HT</sup>  
Code 9938



# ESPACE ABATTANTS

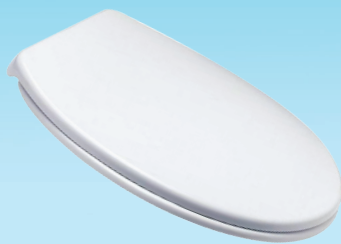

**ABATTANT  
ROCK BLANC**  
Charnières plastique  
À descente non retenue  
Réf ABRODBLSAC

**14<sup>28</sup>€ HT**

Code 48846



**ABATTANT BLANC  
POUR CUVETTE AU  
SOL BRIVE**  
Charnières métal  
À descente non retenue  
Réf E4357G-00

**29<sup>85</sup>€ HT**

Code 45451

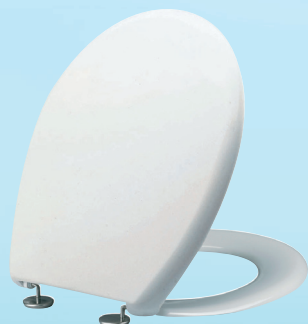

**ABATTANT BLANC  
DOMAO 100**  
Charnières inox  
À descente non retenue  
Réf DOM46

**29<sup>82</sup>€ HT**

Code 44617



**ABATTANT BLANC  
POUR CUVETTE  
SUSPENDUE BRIVE**  
Charnières métal  
À descente non retenue  
RÉF E4359G-00

**29<sup>85</sup>€ HT**

Code 41191



**ABATTANT DOUBLE  
RD'2 BLANC**  
Charnières inox  
À descente non retenue  
Réf 7RD9001D

**39€ HT**

Code 44941

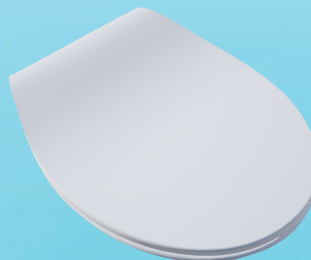

**ABATTANT BLANC  
DOMAO 200 SLIM**  
Charnières inox  
À descente retenue  
Réf DOM39

**69<sup>52</sup>€ HT**

Code 44613



**ABATTANT DOUBLE  
SWING**  
Charnières inox  
À descente retenue  
Réf ABSWDBL

**61<sup>85</sup>€ HT**

Code 9800



**ABATTANT BLANC  
DOMAO 200**  
Charnières inox  
À descente retenue  
Réf DOM38

**58<sup>67</sup>€ HT**

Code 44612



**ABATTANT DOUBLE  
TRADITION BLANC  
EN BOIS RÉTICULÉ**  
Charnières inox  
À descente non retenue  
Réf 7TD00010206B

**92<sup>95</sup>€ HT**

Code 9855



**ABATTANT DOUBLE  
VENDOME BLANC**  
Charnières inox  
À descente non retenue  
Réf ABVEDBL

**83<sup>14</sup>€ HT**

Code 9797



# ESPACE MÉCANISMES WC

NOUVEAU!



## ROBINET FLOTTEUR DOMAO

Alimentation latérale

Réf DOM42

**12<sup>81</sup>€ HT**

Code 54845

DOMAO

NOUVEAU!



## MÉCANISME DOMAO

Double touche

Réf DOM41

**23<sup>26</sup>€ HT**

Code 54844



DOMAO

NOUVEAU!



## ENSEMBLE DOMAO

Réf DOM40

**32<sup>29</sup>€ HT**

Code 54843



## ROBINET FLOTTEUR 95 L

Seul  
Embout laiton  
Réf 30 9500 10

**22€ HT**

Code 9907

SIAMP



## MÉCANISME DOUBLE VOLUME OPTIMA S

Seul  
Embout laiton  
Réf 32 7000 10

**47€ HT**

Code 30663

SIAMP



## ENSEMBLE MÉCANISME DOUBLE VOLUME OPTIMA S

Avec robinet flotteur 95 L

Réf 37 9400 10

**67<sup>30</sup>€ HT**

Code 30664

SIAMP



## ROBINET FLOTTEUR SEUL

Réf 281.002.00.5

**43<sup>66</sup>€ HT**

Code 9825

■ GEBERIT



## MÉCANISME DE CHASSE SEUL

Réf 282.300.21.2

**76<sup>58</sup>€ HT**

Code 33831

■ GEBERIT



## MÉCANISME DE CHASSE

Double touche,  
avec robinet flotteur  
Embout laiton 3/8"  
Adaptable à tout type  
de réservoir

Réf 283.304.21.2

**120<sup>67</sup>€ HT**

Code 9823

■ GEBERIT



## ROBINET FLOTTEUR UNIVERSEL SX

ALIMENTATION LATÉRALE  
ET PAR DESSOUS  
3/6 L

Réf 701204

**26<sup>79</sup>€ HT**

Code 39523

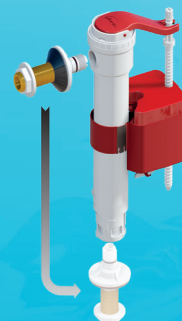

# ESPACE MÉCANISMES POUR BÂTIS SUPPORT



**ROBINET FLOTTEUR  
REEMPLACEMENT SUR  
BÂTI SUPPORT Dوماو  
95L POUR VERSO350**

Réf 30951007

**20<sup>20</sup>€ HT**

Code 40238

**SIAMP**

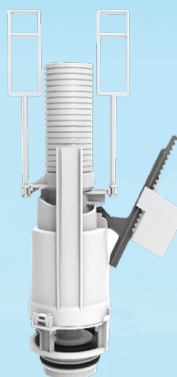

**MÉCANISME POUR  
REEMPLACEMENT  
SUR BÂTI SUPPORT  
Dوماو**

Réf 32454707

**47<sup>60</sup>€ HT**

Code 40239

**SIAMP**



**ROBINET FLOTTEUR  
POUR REMPLACEMENT  
SUR BÂTI SUPPORT  
GROHE**

Réf 37095000

**42<sup>39</sup>€ HT**

Code 54975



**MÉCANISME AV1  
POUR REMPLACEMENT  
SUR BÂTI SUPPORT  
GROHE**

Réf 42320000

**50<sup>50</sup>€ HT**

Code 54977



**ROBINET FLOTTEUR  
REEMPLACEMENT SUR  
BÂTI SUPPORT GEBE-  
RIT DUOFIX TYPE 380**

Réf 243.408.00.1

**55<sup>32</sup>€ HT**

Code 52936

**■ GEBERIT**



**MÉCANISME POUR  
REEMPLACEMENT  
SUR BÂTI SUPPORT  
GEBERIT DUOFIX**

Réf 244.820.00.1

**43<sup>48</sup>€ HT**

Code 50304

**■ GEBERIT**



# ESPACE BÂTIS PACK GEBERIT

**NOUVEAU!**



## BÂTI PACK DUOFIX GEBERIT

Comprenant :

- 1 bâti support duofix Geberit (111.333.00.5)
- 1 plaque de déclenchement sigma 20 blanche double touche (115.882.KJ.1)
- 1 wc suspendu (502.775.00.1) à fond creux renova full carréné, rimfree, avec abattant à descente retenue.

Réf 118.232.KJ.1

**962<sup>73</sup>€ HT**

Code 53946

**■ GEBERIT**

# ESPACE BÂTIS SUPPORT GEBERIT



## BÂTI SUPPORT DUOFIX AUTOPORTANT

Sans plaque

Réf 111.333.00.5

**553<sup>73</sup>€ HT**

Code 9821

**■ GEBERIT**

## PLAQUE DE DÉCLENCHEMENT SIGMA 20 BLANCHE LISERÉ



CHROMÉE

Réf 115.882.KJ.1

**116<sup>30</sup>€ HT**

Code 39051

## PLAQUE DE DÉCLENCHEMENT SIGMA 01

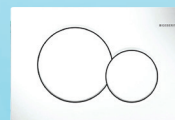

BLANCHE

Réf 115.770.11.5

**79<sup>89</sup>€ HT**

Code 30123



CHROMÉE

Réf 115.770.21.5

**105<sup>06</sup>€ HT**

Code 30124



CHROMÉE MAT

Réf 115.770.JQ.5

**105<sup>06</sup>€ HT**

Code 49447

*\*Pour les bâtis chantier merci de nous consulter*



## BÂTI SUPPORT DUOFIX OMÉGA AUTOPORTANT

**FAIBLE HAUTEUR**

Pour installation sous une fenêtre

Hauteur : 82cm

Sans plaque

Réf 111.009.00.2

**615€ HT**

Code 55396

## PLAQUE DE DÉCLENCHEMENT OMÉGA



BLANCHE

Réf 115.085.KJ.1

**155<sup>89</sup>€ HT**

Code 36060

**■ GEBERIT**



# ESPACE BÂTIS SUPPORT

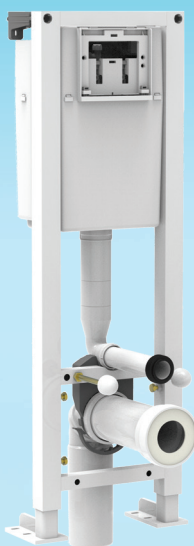

## BÂTI SUPPORT DOMAO AUTOPORTANT

Sans plaque

Réf DOM43

**213<sup>95€ HT</sup>**

Code 44985

**DOMAO**

## PLAQUE DE DÉCLENCHEMENT DOMAO

### BLANCHE

Réf 31182910

**21<sup>29€ HT</sup>**

Code 37374



### BLANC MAT

Réf DOM44

**41<sup>83€ HT</sup>**

Code 45121

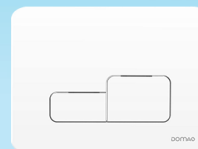

### CHROMÉE

Réf 31183110

**36<sup>16€ HT</sup>**

Code 37375



### NOIR MAT

Réf DOM45

**55<sup>46€ HT</sup>**

Code 45122



## BÂTI SUPPORT RAPID SL

Sans plaque

Réf 38340001

**283<sup>14€ HT</sup>**

Code 43134

**GROHE**

## PLAQUE DE DÉCLENCHEMENT SKATE AIR

### BLANCHE

Réf 38505SH0

**41<sup>11€ HT</sup>**

Code 43135



### CHROMÉE

Réf 38505000

**51<sup>53€ HT</sup>**

Code 43136



*\*Pour les bâtis chantier merci de nous consulter*

## MEUBLE HABILLAGE BÂTI SUPPORT NÉOVA BLANC

Compatible bâti DOMAO

Largeur : 46,8 cm

Réf A2358190

**163<sup>56€ HT</sup>**

Code 39413

Éco Taxe 1,25<sup>€HT</sup>

Compatible bâti GEBERIT, GROHE

Largeur : 56,8 cm

Réf A2358251

**177<sup>56€ HT</sup>**

Code 41245

Éco Taxe 1,25<sup>€HT</sup>



**NOUVEAU!**

## HABILLAGE À CARRELER WEDI I-BOARD POUR BÂTI-SUPPORT

Largeur : 120 cm  
Hauteur : 124,5 cm  
Épaisseur : 2 cm

Réf 073964220

**75<sup>84€ HT</sup>**

Code 27598

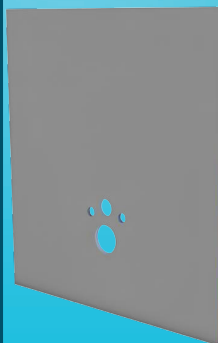

# ESPACE BAIGNOIRES

## BAIGNOIRE CALOS

Blanche, vendue avec pieds (*hors vidage et robinetterie*)  
Repose tête non inclus  
En acrylique, fond antidérapant



160 x 70 cm

Réf C2F16070-A

Code 36629



**437€ HT**

170 x 80 cm

Réf C2F17080L7-A

Code 44618

170 x 70 cm

Réf C2F17070L7-A

Code 36628

180 x 80 cm

Réf C2F18080L7-A

Code 44428

170 x 75 cm

Réf C2F17075L7-A

Code 35587

**437€ HT**



## PARE-BAIN 1 VOLET PIVOTANT 80CM

Hauteur : 140 cm

Réf ALG-140/80

Code 55619

**128<sup>04</sup>€ HT**

**DOMA**



160 x 70 cm

Réf E60903-00

Code 45748

**224<sup>75</sup>€ HT**

180 x 80 cm

Réf E60900-00

Code 45749

**279€ HT**

**OFFRE SPECIALE**

*Jacob Delafon*  
PARIS

## BAIGNOIRE CORVETTE

Blanche sans tablier (*Avec pieds, hors vidage et robinetterie*)



## PARE-BAIN 1 VOLET PIVOTANT 80CM

Profilé silver  
Hauteur 150 cm  
Verre clair

Réf SAMOA1V-1B

Code 44400

**267<sup>82</sup>€ HT**



# ESPACE BAIGNOIRES

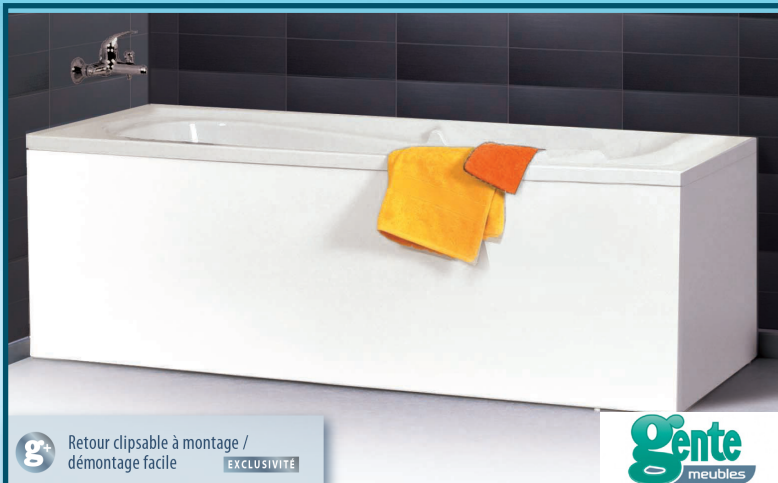

g+ Retour clipsable à montage /  
démontage facile EXCLUSIVITÉ

**gente**  
meubles

## HABILLAGE DE BAIGNOIRE ÉCOBAIN BLANC

Réf	Code	L x l cm	Prix €HT	Éco-Taxe
CH81.BL16054	49969	160x540	<b>44,10</b>	0,55
CH81.BL17054	49970	170x540	<b>45,11</b>	1,25
CH81.BL18054	49971	180x540	<b>46,12</b>	1,25
RETOUR				
CH82.BL7054	49972	700x540	<b>35,09</b>	0,22
CH82.BL7554	49973	750x540	<b>35,56</b>	0,22
CH82.BL8054	49974	800x540	<b>35,00</b>	0,55



### TABLIER DE BAIGNOIRE WEDI BATHBOARD

dimensions : 180 x 60 x 2 cm

Réf 073820100

**69<sup>10</sup>€ HT**

Code 51370

**wedi**

**NOUVEAU!**

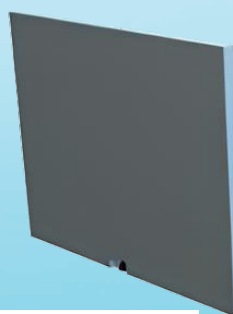

### RETOUR TABLIER DE BAIGNOIRE WEDI BATHBOARD

dimensions : 77 x 60 x 2 cm

Réf 073820102

**44<sup>12</sup>€ HT**

Code 51371

**wedi**

**NOUVEAU!**



### VIDAGE BAIGNOIRE À CÂBLE EASYBAIN

65 cm - Clapet recouvrant  
Volant ABS chromé

Réf 0203611

**58<sup>80</sup>€ HT**

Code 10706

**nicoll**

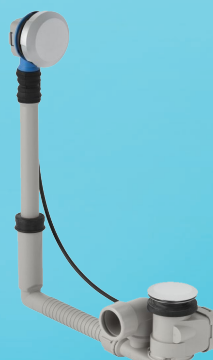

### VIDAGE BAIGNOIRE UNIFLEX

Clapet et rosace chromés

Réf 150.616.21.6

**113<sup>99</sup>€ HT**

Code 51113

**■ GEBERIT**



### COLONETTES LUXE M3/4

Arrivée flexible  
F1/2 LG500 mm  
La paire

Réf 71582

**87<sup>83</sup>€ HT**

Code 34780

**RIQUIER  
ADRIEN**



**RIQUIER**

### SUPPORT BAIGNOIRE ACRYLIQUE SIMPLY'FIX

4 x 0,60 ml  
Réf 1820

**28<sup>08</sup>€ HT**

Code 44358



# ESPACE LAVE-MAINS

VitrA

## MEUBLE BLANC LAVE-MAINS MIA 40CM

Charnières à droite ( non réversibles).  
Avec miroir et éclairage LED  
Sans robinetterie.

Réf 69576

Code 52934

**285€ HT**

Éco Taxe 0,24€HT



## LAVE-MAINS VOLTA AUTOPORTANT BLANC

45 x 36cm

Réf 7G124501

Code 35234

**50<sup>88</sup>€ HT**



OFFRE SPECIALE



## LAVE-MAINS BRIVE AUTOPORTANT BLANC

45 x 35cm

(Hors robinetterie)

Réf E4338-00

Code 41186

**63<sup>15</sup>€ HT**

Jacob Delafon  
PARIS

Jacob Delafon  
PARIS

## LAVE-MAINS ANGLE ODEON RIVE GAUCHE BLANC

34 x 34cm

(Hors robinetterie)

Réf EGP112-00

Code 50813

**93<sup>40</sup>€ HT**



NOUVEAU!



## LAVE-MAINS ODÉON RIVE GAUCHE BLANC

50 x 22,5cm

Prépercé pour robinetterie  
gauche ou droite

Réf EGO002-00

Code 55158

**93<sup>40</sup>€ HT**

Jacob Delafon  
PARIS



# ESPACE LAVABOS & VASQUES



## LAVABO BRIVE BLANC

60 x 48 cm (hors robinetterie)

Réf E1286-00

Code 41184

**56<sup>25</sup>€ HT**

*Jacob Delafon*  
PARIS

## COLONNE BRIVE BLANCHE

Réf E4444-00

Code 41185

**43<sup>05</sup>€ HT**

*Jacob Delafon*  
PARIS

## VASQUE À ENCASTRER PATIO 56 X 43 CM BLANCHE

(Hors robinetterie)

Réf E4155-00

Code 48937

**70<sup>25</sup>€ HT**



# ESPACE ACCESSOIRES

## SIPHON LAVABO

À joints intégrés  
BM211 1 1/4 Ø 32mm  
Réf 0201282

**71<sup>9</sup>€ HT**

Code 10699



## SIPHON LAVABO

Chromé  
Réf 52053000

**30<sup>56</sup>€ HT**

Code 49550

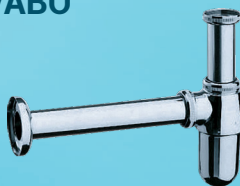

## PAIRE CONSOLES ZINGUÉES

Réglables 210/320mm

Réf 535933

**44<sup>90</sup>€ HT**

Code 37287



*Nicoll*

**hansgrohe**

**fischer**  
SYSTEMES DE FIXATIONS



## BONDE DE LAVABO SKIP UP RECoupABLE

1/4" push  
ABS chromé

Réf AV00110/3CR

Code 41204

**25<sup>75</sup>€ HT**

**NOUVEAU!**

**NOBILIT**



## BONDE DE LAVABO DIGICLIC RECoupABLE NOIR

1/4" push  
ABS noir

Réf 12290000500

Code 54302

**21<sup>55</sup>€ HT**

**NOUVEAU!**

**Valentin**

# ESPACE CABINES DOUCHE

## LEDA

### CABINE IZIGLASS 2

- Profilés blancs ■ Verre clair 4mm ■ Mitigeur mécanique ■ Hauteur 202cm
- Panneau fond en verre couleur vert amande

#### Accès d'angle

80 x 80cm

Réf L11IZC0080M

**1 359€ HT**

Code 48949

90 x 90cm

Réf L11IZC0090M

**1 475€ HT**

Code 48950

#### Porte pivotante + Fixe

80 x 80cm

Réf L11IZP0080M

**1 359€ HT**

Code 49251

90 x 90cm

Réf L11IZP0090M

**1 475€ HT**

Code 48951



### CABINE STELLA 2.0

- Profilés blancs ■ Verre clair ■ Mitigeur mécanique ■ Hauteur 210cm ■ Fond acrylique

#### Accès d'angle

80 x 80cm

Réf STE2A80MI2-1AA

**964<sup>71</sup>€ HT**

Code 42530

90 x 90cm

Réf STE2A90MI2-1AA

**1 123<sup>80</sup>€ HT**

Code 42552

#### Porte pivotante + Fixe

80 x 80cm

Réf STE2GF80MI2-1AA

**960<sup>80</sup>€ HT**

Code 42554

90 x 90cm

Réf STE2GF90MI2-1AA

**1 125<sup>24</sup>€ HT**

Code 42556



### CABINE CARAT

- Profilés silver ■ Verre clair 6mm ■ Fond verre trempé opaque
- Mitigeur thermostatique ■ Hauteur 205cm

#### Accès d'angle

80 x 80cm

Réf CARA80T-1B

**1 711<sup>09</sup>€ HT**

Code 35559

90 x 90cm

Réf CARA90T-1B

**1 792<sup>75</sup>€ HT**

Code 35556

#### Porte pivotante + Fixe

80 x 80cm

Réf CARGF80T-1B

**1 711<sup>09</sup>€ HT**

Code 35561

90 x 90cm

Réf CARGF90T-1B

**1 792<sup>75</sup>€ HT**

Code 35560

#### 2P 1 Fixe + 1 coulissant

■ 120 x 80cm

■ Fixe droite

■ Coulissant gauche

Réf CAR P120X80ST-1B

**1 947<sup>55</sup>€ HT**

Code 35558

■ 120 x 80cm

■ Fixe gauche

■ Coulissant droite

Réf CAR2P120X80DT-1B

**1 947<sup>55</sup>€ HT**

Code 35557

#### 1/4 de cercle

■ 90 x 90cm

Réf CARR90T-1B

**1 947<sup>55</sup>€ HT**

Code 51043



# ESPACE PAROIS DE DOUCHE DOMAO

**GARANTIE  
2 ANS**



## PORTE PIVOTANTE 1 PANNEAU SANS CADRE

- Verre clair ■ Profilés silver ■ Verre sécurit 6mm ■ Traité anti-calcaire
- Hauteur 200 cm ■ Ouverture intérieure/extérieure ■ Réversible

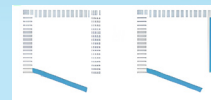

Réf.	Code	Extensibilité en niche (cm)	Extensibilité avec fixe (cm)	Passage (cm)	Prix € HT
<b>ALGY1B72-1B</b>	44593	de 72 à 78	de 74 à 80	59	<b>420,25</b>
<b>ALGY1B78-1B</b>	42594	de 78 à 84	de 80 à 86	65	<b>420,25</b>
<b>ALGY1B84-1B</b>	42596	de 84 à 90	de 86 à 92	71	<b>442,96</b>
<b>ALGY1B90-1B</b>	42597	de 90 à 96	de 92 à 98	77	<b>469,47</b>

**DOMAO**

## PORTE BATTANTE 2 PANNEAUX SANS CADRE

- Verre clair ■ Profilés silver ■ Verre sécurit 6mm ■ Traité anti-calcaire
- Hauteur 200cm ■ Ouverture intérieure/extérieure ■ Réversible



Réf.	Code	Extensibilité en niche (cm)	Extensibilité avec fixe (cm)	Passage (cm)	Prix € HT
<b>ALGY2B72-1B</b>	44594	de 72 à 78	de 74 à 80	59	<b>514,90</b>
<b>ALGY2B78-1B</b>	42598	de 78 à 84	de 80 à 86	65	<b>514,90</b>
<b>ALGY2B84-1B</b>	42600	de 84 à 90	de 86 à 92	71	<b>533,83</b>
<b>ALGY2B96-1B</b>	42601	de 96 à 102	de 98 à 104	83	<b>571,69</b>
<b>ALGY2B108-1B</b>	42602	de 108 à 114	de 110 à 116	95	<b>605,76</b>



**DOMAO**



## PAROI FIXE LATÉRALE SANS CADRE

- Verre clair ■ Profilés silver ■ Pour portes battantes
- Hauteur 200 cm ■ Verre sécurit 6mm ■ Traité anti-calcaire

Réf.	Code	Passage (cm)	Prix € HT
<b>ALGYF2B77-1B</b>	42603	de 77 à 80	<b>287,74</b>
<b>ALGYF2B87-1B</b>	42605	de 87 à 90	<b>306,67</b>
<b>ALGYF2B97-1B</b>	42606	de 97 à 100	<b>333,17</b>

**DOMAO**



# ESPACE PAROIS DE DOUCHE DOMAO

**GARANTIE  
2 ANS**

Pour une installation avec 2 fixes  
il faut rajouter 2 barres de renforts en angle  
Voir page 16

## PORTE COULISSANTE 2 PANNEAUX CADRÉE RÉVERSIBLE

- Profilé silver ■ Verre clair ■ Verre sécurit 6mm ■ Traité anti-calcaire
- Hauteur 195cm



Réf.	Code	Extensibilité (cm)	Passage (cm)	Prix € HT
<b>ALGK2P94-1B</b>	42578	de 94 à 100	36	<b>469,47</b>
<b>ALGK2P114-1B</b>	42579	de 114 à 120	46	<b>526,26</b>
<b>ALGK2P134-1B</b>	42580	de 134 à 140	56	<b>590,62</b>
<b>ALGK2P154-1B</b>	42581	de 154 à 160	66	<b>651,20</b>



**DOMAO**

## PORTE PIVOTANTE RÉVERSIBLE CADRÉE

- Verre sécurit 6mm ■ Traité anti-calcaire ■ Hauteur 195cm
- Poignée métallique chromée ■ Ouverture intérieure/extérieure

Réf.	Code	Extensibilité (cm)	Passage (cm)	Prix € HT
<b>ALGKG76-1B</b>	42582	de 76 à 82	57	<b>371,03</b>
<b>ALGKG86-1B</b>	42583	de 86 à 92	63	<b>382,39</b>
<b>ALGKG96-1B</b>	42584	de 96 à 102	69	<b>408,89</b>

## PAROI FIXE RÉVERSIBLE POUR PORTE CADRÉE

- Verre sécurit 6mm ■ Traité anti-calcaire ■ Hauteur 195cm
- Poignée métallique chromée ■ Ouverture intérieure/extérieure

Réf.	Code	Extensibilité (cm)	Prix € HT
<b>ALGKF78-1B</b>	42585	de 78 à 81	<b>253,66</b>
<b>ALGKF88-1B</b>	42586	de 88 à 91	<b>280,17</b>
<b>ALGKF98-1B</b>	42587	de 98 à 101	<b>299,10</b>



**DOMAO**

## ENTRÉE D'ANGLE

- Verre sécurit 6mm ■ Traité anti-calcaire ■ Hauteur 195cm
- Poignée métallique chromée



Réf.	Code	Extensibilité (cm)	Passage (cm)	Prix € HT
<b>ALGKA76-1B</b>	42575	de 76 à 79	39	<b>567,90</b>
<b>ALGKA86-1B</b>	42577	de 86 à 89	46	<b>673,91</b>



**DOMAO**



# ESPACE PAROIS DE DOUCHE DOMAO



DOMAO

**GARANTIE  
2 ANS**



## PAROI FIXE H

- Profilé silver ■ Verre clair ■ Avec barre de stabilisation murale 100cm
- Verre sécurit 6mm ■ Traité anti-calcaire ■ Hauteur 195cm

Réf.	Code	Extensibilité (cm)	Prix € HT
<b>ALGKH80-1B</b>	42588	de 77 à 78,5	<b>371,03</b>
<b>ALGKH90-1B</b>	42589	de 87 à 89,5	<b>382,39</b>
<b>ALGKH100-1B</b>	42590	de 97 à 98,5	<b>393,06</b>
<b>ALGKH120-1B</b>	42591	de 117 à 118,5	<b>412,68</b>
<b>ALGKH140-1B</b>	42592	de 137 à 138,5	<b>458,11</b>



DOMAO

## MAT PLAFOND POUR PAROI SILVER

Réf R80ADHSOF-B

- Hauteur 297cm
  - Aluminium silver
- Code 42608

**219<sup>59</sup>€ HT**



## LEDA

### BARRE DE STABILISATION PLAFOND UNIVERSELLE Réf L13ST7103

- Pour vitrages de 4, 5, 6, 8mm
  - Longueur 123cm
- Code 42171

**203€ HT**



NOVELLINI

## BARRE DE RENFORT D'ANGLE

Réf R80LOU250-K

- Longueur 25cm
- Code 53253

**72€ HT**



DOMAO

## VOLET PIVOTANT

Réf ALGKHA37-1K

- Pour fixe H
  - Longueur 37cm
  - Hauteur 195cm
  - Verre clair 6mm Sécurit
- Code 42593

**181<sup>73</sup>€ HT**

# ESPACE PAROIS DE DOUCHE DOMAO



## PAROI 1/4 DE ROND 90 COULISSANTE + 2 FIXES

- Profilés silver
- Traité antibactérien
- Verre transparent 6mm
- Sécurité
- Hauteur 195 cm

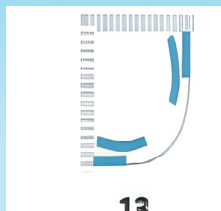

Réf.	Code	Extensibilité (cm)	Passage (cm)	Prix € HT
<b>KALIR90-1B</b>	51102	de 87 à 90	48	<b>654,38</b>

# ESPACE PROFILÉS POUR PAROI DOMAO

## PROFILÉ DE COMPENSATION CHROMÉ POUR PAROI CADRÉE

Permet d'élargir les parois cadrées 2 panneaux de 1,5 cm max (ALGK2P... et ALGKG... associables des deux côtés).

Réf P05BHCST-B

**86€ HT**

Code 54840

**NOUVEAU!**

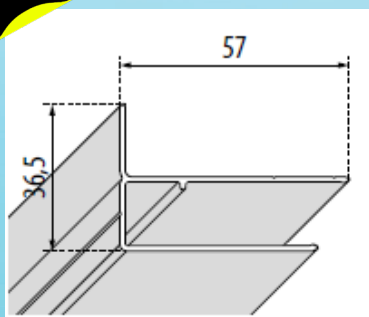

**DOMAO**

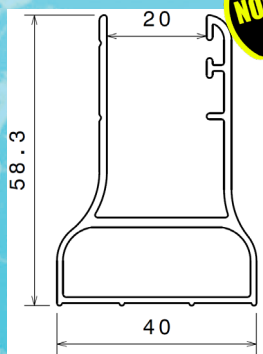

**NOUVEAU!**

**DOMAO**

## PROFILÉ DE COMPENSATION CHROMÉ POUR PAROI DÉCADRÉE

Permet d'élargir les parois décadrées 2 panneaux de 1,5 cm max (ALGY2B... associables des deux côtés et ALGY1B... associable côté poignée seulement)

Réf P04JP2ST-B

**136€ HT**

Code 54841

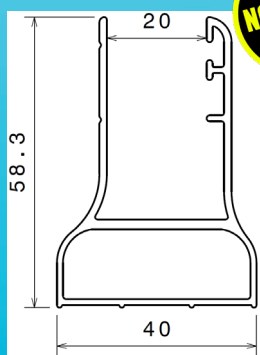

**NOUVEAU!**

**DOMAO**

## PROFILÉ DE COMPENSATION CHROMÉ POUR PAROI DÉCADRÉE

Permet d'élargir les parois décadrées battante 1 panneau de 1,5 cm max (ALGY1B... associable côté pivot)

Réf P05DAMOBST-B

**141€ HT**

Code 54842



# ESPACE RECEVEURS RÉSINE DOMAO

## RECEVEUR DE DOUCHE DOMAO RECOUPABLE PN24

Receveur AKRON (résine de synthèse polyuréthane) / Teinté dans la masse / Antidérapant PN24  
Livré avec bonde sortie horizontale / Cache bonde assorti

### BLANC

100 x 80 x 2,8cm  
Réf DOM20

**304<sup>49€ HT</sup>**

Code 50828

120 x 80 x 2,8cm  
Réf DOM22

**365<sup>39€ HT</sup>**

Code 48704

140 x 80 x 2,8cm  
Réf DOM24

**426<sup>29€ HT</sup>**

Code 48705

160 x 80 x 2,8cm  
Réf DOM26

**487<sup>19€ HT</sup>**

Code 50827

90 x 90 x 2,8cm  
Réf DOM19

**308<sup>30€ HT</sup>**

Code 50829

120 x 90 x 2,8cm  
Réf DOM23

**411<sup>07€ HT</sup>**

Code 45011

140 x 90 x 2,8cm  
Réf DOM25

**479<sup>58€ HT</sup>**

Code 45012

160 x 90 x 2,8cm  
Réf DOM27

**548<sup>09€ HT</sup>**

Code 45013

180 x 90 x 2,8cm  
Réf DOM55

**616<sup>61€ HT</sup>**

Code 51561

**GARANTIE  
2 ANS**



**DOMAO**



### GRIS

120 x 90 x 2,7cm  
Réf DOM32

**411<sup>07€ HT</sup>**

Code 45680

140 x 90 x 2,8cm  
Réf DOM34

**479<sup>58€ HT</sup>**

Code 45681

160 x 90 x 2,8cm  
Réf DOM36

**548<sup>09€ HT</sup>**

Code 45682

**GARANTIE  
2 ANS**

### OPTION



#### BONDE VERTICALE

Sans grille pour receveur  
DOMAO

Réf 53027588

**30<sup>05€ HT</sup>**

Code 49015

**DOMAO**



## ESPACE RECEVEURS KINEDO



**NOUVEAU!**

### RECEVEUR KINEROCK EVO RECOUPABLE EN BIOLEX ASPECT MINÉRAL BLANC

PN24 - avec grille résine et bonde incluse

Réf.	Code	Dimensions (cm)	Épaisseur (cm)	Prix € HT
RD9009	53772	100 x 90	3	<b>554</b>
RD9010	53773	100 x 100		<b>614</b>
RD9015	47542	120 x 90		<b>665</b>
RD9016	53774	120 x 100		<b>739</b>



### RECEVEUR KINEROCK EVO RECOUPABLE EN BIOLEX ASPECT MINÉRAL NOIR

PN24 - avec grille résine et bonde incluse

Réf.	Code	Dimensions (cm)	Épaisseur (cm)	Prix € HT
RD9014N	53777	120 x 80	3	<b>644</b>
RD9015N	53776	120 x 90		<b>723</b>
RD9028N	53775	160 x 90		<b>964</b>



**NOUVEAU!**

## ESPACE RECEVEURS AKW



**NOUVEAU!**

### RECEVEUR ONYX EXCLUSIF SMC ANTIDÉRAPANT BLANC



Effet pierre - PN24 - avec cache bonde blanc  
(bonde vendue séparément)

Réf.	Code	Dimensions (cm)	Épaisseur (cm)	Prix € HT
12825WH	54991	120 x 80	2,6	<b>382,39</b>
12826WH	54992	120 x 90		<b>403,64</b>
12828WH	54994	140 x 80		<b>424,87</b>
12829WH	54995	140 x 90		<b>456,74</b>
12831WH	55000	160 x 80		<b>467,37</b>
12832WH	55001	160 x 90		<b>499,22</b>

### BONDE DW90 POUR RECEVEUR ONYX EXCLUSIF



Réf 25696

**53** 10€ HT

Code 54993

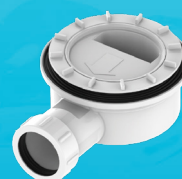

**NOUVEAU!**

# ESPACE RECEVEURS DOUCHE À CARRELER WEDI

Réf.	Code	Dimensions (cm)	Écoulement	Prix € HT
<b>073735170</b>	16777	90 x 90 x 4	Centré	<b>308,98</b>
<b>073735174</b>	16781	120 x 90 x 4		<b>443,51</b>
<b>073735580</b>	16783	180 x 90 x 4		<b>503,32</b>
<b>073736174</b>	16782	120 x 90 x 4	Excentré	<b>384,69</b>
<b>073735180</b>	16784	180 x 90 x 4		<b>451,96</b>

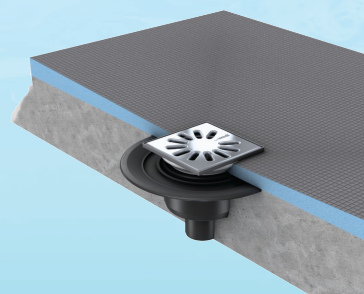
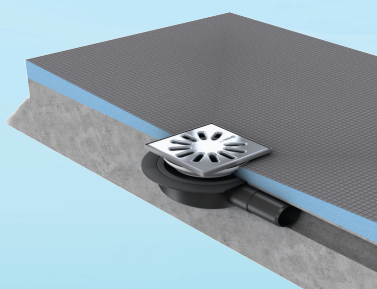

## ÉCOULEMENT WEDI FUNDO MINIMAX EXTRAPLAT DN40

Réf 077000015

**57<sup>16</sup>€ HT**

Code 16776



## ÉCOULEMENT WEDI FUNDO MINIMAX HORIZONTAL DN50

Réf 077000011

**57<sup>16</sup>€ HT**

Code 16775



## ÉCOULEMENT WEDI FUNDO VERTICAL DN50

Réf 077000007

**57<sup>16</sup>€ HT**

Code 16774



## KIT D'ÉTANCHÉITÉ FUNDO pour receveur WEDI

Réf 073796000

**101<sup>55</sup>€ HT**

Code 16760



## KIT D'ÉTANCHÉITÉ pour receveur résine, acrylique et céramique

Réf 073796001

**131<sup>98</sup>€ HT**

Code 52518



# ESPACE RECEVEURS CÉRAMIQUES VITRA



## RECEVEUR ARKITEKT BLANC

Extra plat, céramique, PN12  
Sans bonde

80 x 80 x 5,5cm

Réf 5805L003M0578

**200€ HT**

Code 40848

90 x 90 x 5,5cm

Réf 5806L003M0578

**235€ HT**

Code 40849

100 x 80 x 5,5cm

Réf 5808L003M0578

**322€ HT**

Code 40850

120 x 80 x 5,5cm

Réf 5809L003M0578

**388€ HT**

Code 40851

Vitra

## RECEVEUR CASCADE BLANC

Extra plat, antidérapant PN24, céramique  
Sans bonde

80 x 80 x 4cm

Réf 5761L203M0578

**263€ HT**

Code 40852

90 x 90 x 4cm

Réf 5762L203M0578

**309€ HT**

Code 40853

100 x 80 x 4cm

Réf 5763L203M0695

**346€ HT**

Code 40854



120 x 80 x 4cm

Réf 5764L203M0695

**431€ HT**

Code 40855

120 x 90 x 4cm

Réf 5765L203M0695

**497€ HT**

Code 40856

Vitra



## RECEVEUR ARKITEKT BLANC 1/4 ROND 90

Extra plat, céramique, PN12  
Sans bonde  
90 x 90 x 5,5cm

Réf 5807L003M0578

**339€ HT**

Code 51068

Vitra



Vitra

100 x 80 x 4cm

Réf 7763L203M0578

**373€ HT**

Code 48940

120 x 80 x 4cm

Réf 7764L203M0578

**469€ HT**

Code 48941

## RECEVEUR LAGOON ZÉRO RESSAUT

Ultra plat, antidérapant PN24, céramique  
Sans bonde





# ESPACE RECEVEURS OFFRES SPÉCIALES

## RECEVEUR O.NOVO BLANC CÉRAMIQUE

À ENCASTRER  
90 x 90 x 10cm  
Réf 6027A901

**224€ HT**

Code 9767



À POSER  
90 x 90 x 10cm  
Réf 6028A901

**224€ HT**

Code 9768



## RECEVEUR FLIGHT BLANC ACRYLIQUE

Anti-dérapant PN24  
140 x 90 x 4cm  
Réf E62481-00

**668<sup>20€</sup> HT**

Code 41200

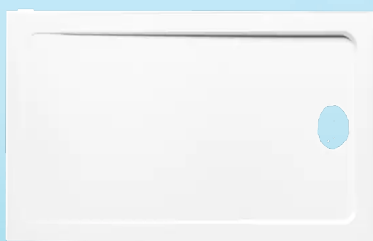

## RECEVEUR PRIMA STYLE XPAP BLANC MARBREX

Anti-Gliss  
140 x 80 x 4cm  
Réf 00095800777

**552€ HT**

Code 52725

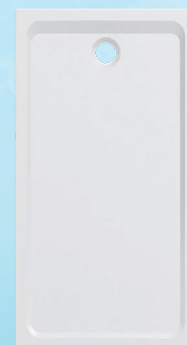

# ACCESSOIRES RECEVEURS

## JEU DE 5 PIEDS RÉGLABLES DOMAO 100

Pour receveur  
Réglables de 6.8 à 13cm

Réf DOM37

**24<sup>72€</sup> HT**

Code 44892



## JEU DE 4 PIEDS RÉGLABLES

Pour receveur  
Réglables de 5,3 à 9,3cm

Réf 747128

**18<sup>72€</sup> HT**

Code 54600



## JEU DE 4 RÉHAUSSES

Hauteur :4,3 cm

Réf 747136

**7<sup>42€</sup> HT**

Code 54601

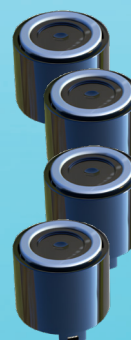

## BONDE DE DOUCHE CAPOT ABS Ø90MM

À visser ou à coller



**SORTIE VERTICALE**

Réf 0205110

**30<sup>73€</sup> HT**



Code 10716



**SORTIE HORIZONTALE**

Réf 0205070

**30<sup>73€</sup> HT**



Code 10714

## BONDE DE DOUCHE EXTRA PLATE CAPOT ABS Ø90MM

À visser ou à coller



**SORTIE HORIZONTALE**

Réf 30723392

**57<sup>64€</sup> HT**



Code 50449



## BONDE DE DOUCHE SIPHOÏDE À GRILLE Ø90MM

**SORTIE VERTICALE**

Réf 55200000000

**19<sup>98€</sup> HT**



Code 56091



# ESPACE PANNEAUX MURAUX DOUCHE DOMAO

DOMAO

NOUVEAU!



## PANNEAUX MURAUX DOUCHE DOMAO

Aluminium verni - Hauteur : 2500mm - Epaisseur : 3mm

BLANC SATINÉ



BÉTON NUBÉO SATINÉ

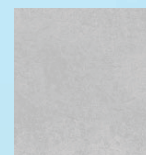

CALARIO



REF	CODE	COULEUR	LARGEUR EN MM	Prix € HT
408001	54945	BLANC SATINÉ	900	223,89
408002	54946		1200	307,01
408003	54947		1400	372,26
408004	54948	BÉTON NUBÉO SATINÉ	900	255,51
408005	54949		1200	331,08
408006	54950		1400	383,24
408010	54951	CALARIO	900	255,51
408011	54952		1200	331,08
408012	54953		1400	383,24

NOUVEAU!

## ACCESSOIRES PANNEAUX MURAUX DOMAO

Hauteur : 2500mm	1 ANGLE EXT. 90°		2 ANGLE INT. 90°		3 LIAISON		4 FINITION		Prix € HT
	Réf	Code	Réf	Code	Réf	Code	Réf	Code	
BLANC SATINÉ	408200	54954	408201	54955	408202	54956	408203	54957	65,78
BÉTON NUBEO SATINÉ	408204	54958	408205	54959	408206	54960	408207	54961	109,65
CALARIO	408212	54962	408213	54963	408214	54964	408215	54965	109,65

Profils assortis aux décors





# ESPACE PANNEAUX MURAUX DOUCHE ROTH

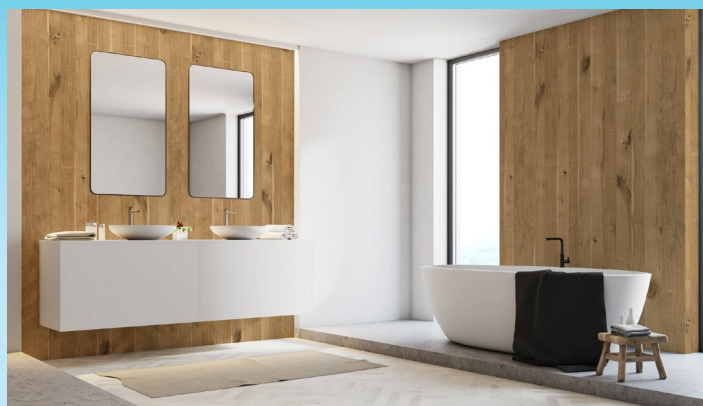
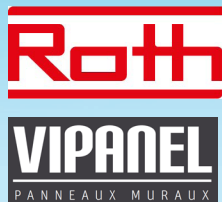

## PANNEAUX MURAUX DOUCHE VIPANEL

Aluminium et composite - Hauteur : 2550mm - Epaisseur : 3mm

REF	CODE	ASPECT	COULEUR	LARGEUR EN MM	Prix € HT		
1420000022	48575	BÉTON	GRIS	1000	337		BÉTON GRIS
1420000023	49562			1500	502		
1420000026	48576		ANTHRACITE	1000	337		BÉTON ANTHRACITE
1420000027	49561			1500	502		
1420000030	48577		NOIR	1000	337		BÉTON NOIR
1420000031	49563			1500	502		
1420000014	48574	MARBRE	BLANC	1000	337		MARBRÉ BL+ANC
1420000015	49560			1500	502		
1420000011	51375	BRILLANT	ARAGON ANTHRACITE	1000	452		BRILLANT ARAGON ANTHRACITE
1420000012	51376			1500	664		
1420000313	53240	VELVET	CHÊNE SAUVAGE	1000	452		VELVET CHÊNE SAUVAGE
1420000314	53243			1500	664		

## ACCESSOIRES PANNEAUX MURAUX VIPANEL

	REF	CODE	ASPECT	Prix € HT
1	1420000320	50413	FINITION	63
2	1420000329	50415	LIAISON	63
3	1420000323	50414	ANGLE INTÉRIEUR 90°	68
4	1420000326	50416	ANGLE EXTÉRIEUR 90°	68

En aluminium mat  
Pour panneaux 3mm uniquement  
Hauteur : 2550mm

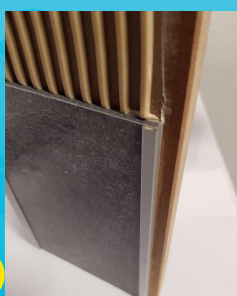



# ESPACE ROBINETTERIE DOMAO



**MITIGEUR LAVABO C3  
DOMAO 300**  
Chromé avec vidage à tirette métal

Réf ALG300

**99<sup>98</sup>€ HT**

Code 52843

**DOMAO**



**MITIGEUR LAVABO C3  
NOIR DOMAO 300**  
avec vidage clic-clac

Réf ALG300N

**122<sup>53</sup>€ HT**

Code 52844

**DOMAO**



**MITIGEUR LAVABO  
BEC HAUT DOMAO 300**

Chromé avec vidage clic-clac

Réf ALG301

**157<sup>69</sup>€ HT**

Code 52845

**DOMAO**



**MITIGEUR LAVABO C2  
BEC HAUT DOMAO 300**

Chromé sans vidage

Réf ALG302

**150<sup>73</sup>€ HT**

Code 52846

**DOMAO**



**MITIGEUR DOUCHE  
DOMAO 300**

Chromé avec raccords

Réf ALG306

**105<sup>12</sup>€ HT**

Code 52850

**DOMAO**

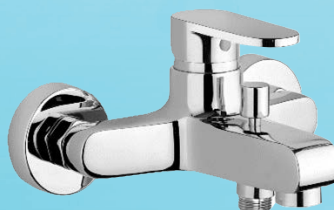

**MITIGEUR B/D MURAL  
DOMAO 300**

Chromé avec raccords

Réf ALG305

**136<sup>82</sup>€ HT**

Code 52849

**DOMAO**

# ESPACE THERMOSTATIQUE DOMAO



**MITIGEUR DOUCHE  
THERMOSTATIQUE  
DOMAO 300**

Chromé

Réf ALG303

**195<sup>56</sup>€ HT**

Code 52847

**DOMAO**



**MITIGEUR B/D  
THERMOSTATIQUE  
DOMAO 300**

Chromé

Réf ALG304

**262€ HT**

Code 52848

**DOMAO**

# ESPACE ROBINETTERIE NOBILI



## MITIGEUR LAVABO CH3 BLUES

Chromé avec vidage laiton

Réf BSH101118/1CR

**79<sup>39</sup>€ HT**

Code 49404

**NOBILI** 



## MITIGEUR BIDET

Chromé avec vidage laiton

Réf BS101119/1CR

**76<sup>01</sup>€ HT**

Code 35210

**NOBILI** 

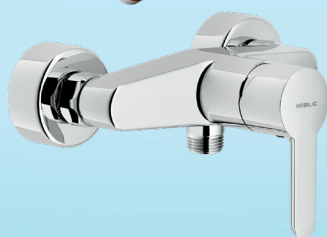

## MITIGEUR DOUCHE ABC

Chromé

Réf AB87130CR

**137€ HT**

Code 31479

**NOBILI** 



## MITIGEUR DOUCHE NU BLUES

Chromé

Réf BS101130CR

**79<sup>63</sup>€ HT**

Code 35212

**NOBILI** 



## MITIGEUR B/D MURAL NU BLUES

Chromé

Réf BS101110/1CR

**101<sup>70</sup>€ HT**

Code 35213

**NOBILI** 



## MITIGEUR B/D MONOTROU BLUES

Chromé

Réf BS101118/10CR

**105<sup>65</sup>€ HT**

Code 35214

**NOBILI** 

# ESPACE THERMOSTATIQUE NOBILI



## MITIGEUR DOUCHE THERMOSTATIQUE TYKO

Chromé

Réf TY85330CR

**132<sup>69</sup>€ HT**

Code 31483

**NOBILI** 



## MITIGEUR B/D THERMOSTATIQUE TYKO

Chromé

Réf TY85310/1CR

**185<sup>72</sup>€ HT**

Code 31484

**NOBILI** 

# ESPACE ÉVIER NOBILI



## MITIGEUR ÉVIER BLUES

Chromé

Réf BS101113/60CR

**77<sup>38</sup>€ HT**

Code 35218

**NOBILI** 



## MITIGEUR ÉVIER C3 BEC MOBILE BLUES

Chromé

Réf BSE101113/25CR

**96<sup>88</sup>€ HT**

Code 35217

**NOBILI** 



## MITIGEUR ÉVIER BEC HAUT BLUES

Chromé

Réf BS101133CR

**156<sup>92</sup>€ HT**

Code 35220

**NOBILI** 



**NOUVEAU!**

## MITIGEUR ÉVIER NOIR BEC HAUT LIVE

Réf LV00133BM

**257€ HT**

Code 55026

**NOBILI** 



## MITIGEUR ÉVIER MURAL BLUES

Chromé

Réf BS101115CR

**105€ HT**

Code 35219

**NOBILI** 



## MITIGEUR ÉVIER AVEC DOUCHETTE BLUES

Chromé

Réf BS101300/3CR

**230<sup>56</sup>€ HT**

Code 35222

**NOBILI** 

# ESPACE LAVE-MAINS NOBILI



## ROBINET SIMPLE EAU FROIDE

Chromé sans vidage

Réf NZ06004/2KCR

**35<sup>18</sup>€ HT**

Code 31492

**NOBILI** 



## ROBINET SIMPLE EAU FROIDE BEC MOBILE

Chromé sans vidage

Réf NZ06025/KCR

**43<sup>15</sup>€ HT**

Code 31496

**NOBILI** 



# ESPACE ROBINETTERIE HANSGROHE

*ligne*  
**EXCLUSIVE**

## **GAMME EXCLUSIVE ALGOREL**



### **MITIGEUR LAVABO ZEBRIS 80**

Chromé avec vidage

Réf 72572000

**115<sup>45</sup> HT**

Code 52261

**hansgrohe**



### **MITIGEUR LAVABO ZEBRIS 110**

Chromé avec vidage

Réf 72570000

**135<sup>40</sup>€ HT**

Code 52259

**hansgrohe**



### **MITIGEUR LAVABO ZEBRIS 110 NOIR MAT**

Avec vidage

Réf 72570670

**170<sup>03</sup>€ HT**

Code 52260

**hansgrohe**



**NOUVEAU!**

### **MITIGEUR LAVABO BEC ORIENTABLE ZEBRIS 210**

Chromé avec vidage

Réf 72574000

**191<sup>02</sup>€ HT**

Code 55187

**hansgrohe**

# ESPACE ROBINETTERIE HANSGROHE

## GAMME VERNIS



NOUVEAU!

### MITIGEUR LAVABO VERNIS BLEND 70 COOLSTART

Chromé avec **bonde clic-clac**

Réf 71598000

**82<sup>69</sup>€ HT**

Code 55197

**hansgrohe**



NOUVEAU!

### MITIGEUR LAVABO VERNIS BLEND 200 COOLSTART

Chromé avec vidage

Réf 71554000

**171<sup>19</sup>€ HT**

Code 53599

**hansgrohe**



### MITIGEUR BAIN DOUCHE VERNIS BLEND

Chromé

Réf 71454000

**119<sup>96</sup>€ HT**

Code 49409

**hansgrohe**



NOUVEAU!

### MITIGEUR LAVABO VERNIS BLEND 100 COOLSTART

Chromé avec **bonde clic-clac**

Réf 71589000

**108<sup>30</sup>€ HT**

Code 54822

**hansgrohe**



### MITIGEUR DOUCHE VERNIS BLEND

Chromé

Réf 71646000

**95<sup>50</sup>€ HT**

Code 49410

**hansgrohe**

## GAMME LOGIS

OFFRE  
SPECIALE



### MITIGEUR DOUCHE LOGIS E

Chromé

Réf 71602000

**118<sup>84</sup>€ HT**

Code 52063

**hansgrohe**

# ESPACE ROBINETTERIE HANSGROHE

## GAMME FOCUS



### MITIGEUR LAVABO FOCUS 70 CH3

Chromé avec vidage

Réf 31539000

**120<sup>19</sup>€ HT**

Code 38672

**hansgrohe**



### MITIGEUR LAVABO FOCUS 100 CH3

Chromé avec vidage

Réf 31621000

**151<sup>68</sup>€ HT**

Code 38673

**hansgrohe**



### MITIGEUR LAVABO FOCUS 190

Chromé avec vidage

Réf 31608000

**195<sup>65</sup>€ HT**

Code 40800

**hansgrohe**



### MITIGEUR DOUCHE FOCUS

Chromé

Réf 31968000

**133<sup>02</sup>€ HT**

Code 24713

**hansgrohe**



### MITIGEUR B/D MURAL FOCUS

Chromé

Réf 31948000

**162<sup>19</sup>€ HT**

Code 24712

**hansgrohe**



### MITIGEUR B/D MONOTROU FOCUS

Chromé

Réf 31938000

**164<sup>21</sup>€ HT**

Code 24708

**hansgrohe**

# ESPACE THERMOSTATIQUE HANSGROHE

**NOUVEAU!**

### MITIGEUR DOUCHE THERMOSTATIQUE ÉCOSTAT FINE C3

Chromé

Réf 13226000

**195€ HT**

Code 55183

**hansgrohe**



**NOUVEAU!**

### MITIGEUR B/D THERMOSTATIQUE ÉCOSTAT FINE C3

Chromé

Réf 13327000

**247€ HT**

Code 55182

**hansgrohe**

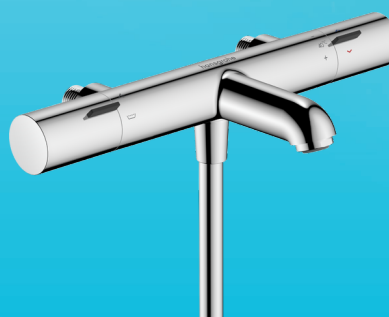



# ESPACE ÉVIER HANSGROHE



## MITIGEUR ÉVIER FOCUS

Chromé sans vidage

Réf 31816000

**154<sup>03</sup>€ HT**

Code 24714

**hansgrohe**



## MITIGEUR ÉVIER ZESIS DOUCHETTE

Chromé sans vidage

Réf 74800000

**192<sup>16</sup>€ HT**

Code 49405

**hansgrohe**



## MITIGEUR ÉVIER BEC HAUT-FOCUS

Chromé sans vidage

Réf 31820000

**213<sup>54</sup>€ HT**

Code 31338

**hansgrohe**



## MITIGEUR ÉVIER FOCUS DOUCHETTE EXTRACTIBLE

Chromé sans vidage

Réf 31815000

**327<sup>89</sup>€ HT**

Code 32847

**hansgrohe**

# ESPACE LAVE-MAINS HANSGROHE



## ROBINET LAVE-MAINS EAU FROIDE LOGIS 70

Chromé sans vidage

Réf 71120000

**90<sup>84</sup>€ HT**

Code 48859

**hansgrohe**

# ESPACE ROBINETTERIE HANSGROHE

iBox universal, le système d'encastrement qui vous simplifie la vie

Corps  
d'encastrement  
iBox 1 universal

Réf 01800180

**125€ HT**

Code 31271



**hansgrohe**

Corps  
d'encastrement  
iBox 2 universal

Réf 01500180

**125€ HT**

Code 55199

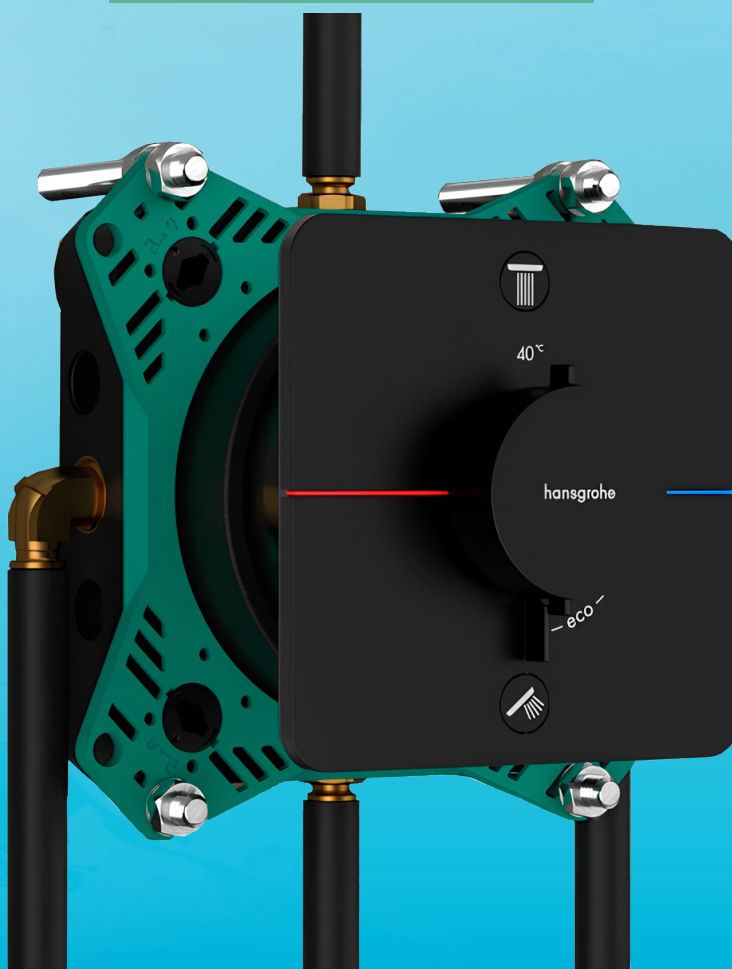

**NOUVEAU!**



Les fiches techniques des produits sont téléchargeables sur notre site web [www.puybaret.com](http://www.puybaret.com)



# ESPACE ROBINETTERIE GROHE

## MITIGEUR LAVABO BAULOOP CH3 TAILLE S CHROMÉ

Avec vidage

Réf 22054001

Code 47458

**86<sup>34</sup>€ HT**

## TAILLE M CHROMÉ

Avec vidage

Réf 23887001

Code 50924

**104<sup>01</sup>€ HT**



## MITIGEUR LAVABO EUROSMART TAILLE S CHROMÉ

Avec vidage

Réf 32926003

Code 48871

**99<sup>37</sup>€ HT**

## TAILLE M CHROMÉ

Avec vidage

Réf 2339330E

Code 48872

**113<sup>78</sup> € HT**



## MITIGEUR LAVABO EUROSMART COSMO TAILLE M CHROMÉ

Avec vidage

Réf 23325000

Code 44958

**132<sup>97</sup>€ HT**



## MITIGEUR DOUCHE BAULOOP CH3 CHROMÉ

Avec vidage

Réf 23633001

Code 47457

**86<sup>42</sup>€ HT**

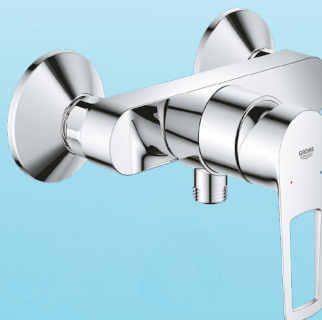

## MITIGEUR DOUCHE EUROSMART CHROMÉ

Réf 32172003

Code 48867

**108<sup>90</sup>€ HT**



## MITIGEUR B/D BAULOOP CH3 CHROMÉ

Réf 23602001

Code 47456

**117<sup>46</sup>€ HT**



## MITIGEUR BAIN/DOUCHE EUROSMART CHROMÉ

Réf 32158003

Code 48865

**127<sup>56</sup>€ HT**

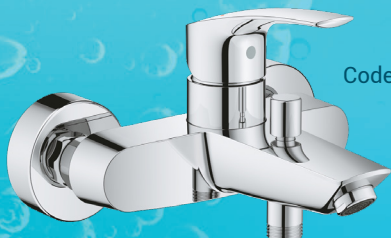

## MITIGEUR B/D MONOTROU EUROSMART CHROMÉ

Réf 33412003

Code 48868

**136<sup>73</sup>€ HT**





# ESPACE THERMOSTATIQUE GROHE

## MITIGEUR THERMOSTATIQUE DOUCHE GROHTHERM 800

Réf 34562000

**183<sup>90</sup>€ HT**

Code 43151



## MITIGEUR THERMOSTATIQUE B/D GROHTHERM 800

Réf 34569000

**237<sup>68</sup>€ HT**

Code 43153



# ESPACE ÉVIER GROHE

## MITIGEUR ÉVIER BAUFLW

Réf 31538001

**168<sup>10</sup>€ HT**

Code 44956



## MITIGEUR ÉVIER EUROSMART 2021

Réf 32221003

**128<sup>47</sup>€ HT**

Code 47494



## MITIGEUR ÉVIER EUROSMART 2021

Réf 32223003

**134<sup>61</sup>€ HT**

Code 47493



## MITIGEUR ÉVIER EUROSMART À DOUCHETTE sans vidage

Réf 30355001

**189<sup>64</sup>€ HT**

Code 48870



# ESPACE ROBINETTERIE JACOB DELAFON



*Jacob Delafon*  
PARIS

**MITIGEUR LAVABO  
C3 BRIVE**  
Avec vidage plastique  
Réf E75759-4-CP

Code 41092

**100<sup>15</sup>€ HT**



*Jacob Delafon*  
PARIS

**MITIGEUR LAVABO  
C3 BRIVE**  
Avec vidage métal  
Réf E778110-4-CP

Code 45675

**106<sup>90</sup>€ HT**

OFFRE  
SPECIALE

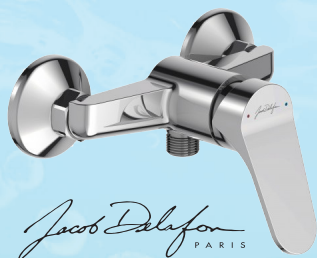

*Jacob Delafon*  
PARIS

**MITIGEUR  
DOUCHE BRIVE**  
Réf E75765-CP

Code 41094

**106<sup>60</sup>€ HT**



*Jacob Delafon*  
PARIS

**MITIGEUR B/D  
MURAL BRIVE**  
Réf E75766-CP

Code 41093

**139<sup>10</sup>€ HT**

OFFRE  
SPECIALE



*Jacob Delafon*  
PARIS

**MITIGEUR DOUCHE THERMOSTATIQUE BRIVE**

Réf E24334-CP

Code 45785

**205<sup>45</sup>€ HT**

## ESPACE ÉVIER JACOB DELAFON



*Jacob Delafon*  
PARIS

**MITIGEUR ÉVIER C3  
BEC TUBE BRIVE**

Réf E75770-4-CP

Code 41095

**113<sup>35</sup>€ HT**



*Jacob Delafon*  
PARIS

**MITIGEUR ÉVIER  
C3 BRIVE**

Réf E78115-4-CP

Code 41626

**115<sup>80</sup>€ HT**



STOCK  
TOULOUSE

*Jacob Delafon*  
PARIS

**MITIGEUR  
ÉVIER MALLÉCO**  
Douchette extractible  
Chromé

Réf E562-CP

**387<sup>05</sup>€ HT**

Code 46897



STOCK  
TOULOUSE

*Jacob Delafon*  
PARIS

**MITIGEUR  
ÉVIER MALLÉCO**  
Douchette extractible  
Inox brossé

Réf E562-VS

**453<sup>30</sup>€ HT**

Code 46898



STOCK  
TOULOUSE

*Jacob Delafon*  
PARIS

**MITIGEUR  
ÉVIER MALLÉCO  
TOUCHLESS**

Douchette extractible  
Chromé

Détection électronique

Réf E77748-CP

**533<sup>15</sup>€ HT**

Code 46899

Éco-taxe 0,14€ HT



STOCK  
TOULOUSE

*Jacob Delafon*  
PARIS

**MITIGEUR  
ÉVIER MALLÉCO  
TOUCHLESS**

Douchette extractible  
Inox brossé

Détection électronique

Réf E77748-VS

**600€ HT**

Code 46900

Éco-taxe 0,14€ HT

# ESPACE ROBINETTERIE PORCHER

STOCK TOULOUSE

**PORCHER**  
LA CONFIANCE INSTALLÉE



## MITIGEUR LAVABO C2 OLYOS

Avec vidage PVC

Chromé

Réf D2491AA

**79<sup>20€</sup> HT**

Code 51313

## MITIGEUR DOUCHE MURAL OLYOS

Chromé

Réf D2499AA

**83<sup>20€</sup> HT**

Code 51310



## MITIGEUR B/D MURAL OLYOS

Chromé

Réf D2500AA

**108<sup>40€</sup> HT**

Code 51309

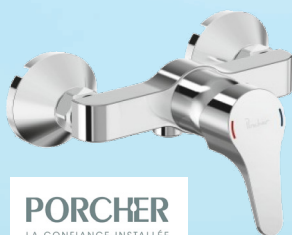

**PORCHER**  
LA CONFIANCE INSTALLÉE

**PORCHER**  
LA CONFIANCE INSTALLÉE

# ESPACE THERMOSTATIQUE PORCHER

STOCK TOULOUSE



**PORCHER**  
LA CONFIANCE INSTALLÉE

## MITIGEUR DOUCHE THERMOSTATIQUE C3 OLYOS

Chromé

Réf D2639AA

**159<sup>80€</sup> HT**

Code 55763

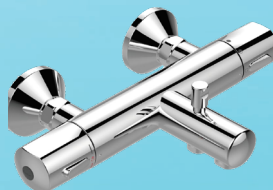

**PORCHER**  
LA CONFIANCE INSTALLÉE

## MITIGEUR THERMOSTATIQUE B/D C3 OLYOS

Chromé

Réf D0491AA

**240<sup>90€</sup> HT**

Code 55829

# ESPACE ÉVIER PORCHER

STOCK TOULOUSE



**PORCHER**  
LA CONFIANCE INSTALLÉE

## MITIGEUR ÉVIER C2 OLYOS BEC FONDU

Chromé

Réf D2511AA

**86<sup>30€</sup> HT**

Code 51312



**PORCHER**  
LA CONFIANCE INSTALLÉE

## MITIGEUR ÉVIER C2 OLYOS COL DE CYGNE

Chromé

Réf D2513AA

**86<sup>30€</sup> HT**

Code 51311



# ESPACE DOUCHETTE



## DOUCHETTE HIT

1 jet - Anticalcaire

Réf DOM492

**482€ HT**

Code 50105

**DOMA**

**NOUVEAU!**



## CROMETTA DOUCHETTE À MAIN VARIO

2 jets

Réf 26332400

**2911€ HT**

Code 55606



**hansgrohe**



## ENSEMBLE SUPPORT B/D HIT

1 jet

Avec douchette et flexible

Réf DOM491

**1451€ HT**

Code 50106

**DOMA**



## ENSEMBLE SUPPORT B/D MURAL MUTINE

1 jet

Avec flexible 150 cm

Réf DOM98370000000

**3216€ HT**

Code 30790

**NOUVEAU!**



## ENSEMBLE SUPPORT B/D SET PORTER'S CROMETTA VARIO

2 jets

Avec flexible 160 cm

Réf 26694400

**5357€ HT**

Code 55607



**hansgrohe**



# ESPACE BARRE DE DOUCHE

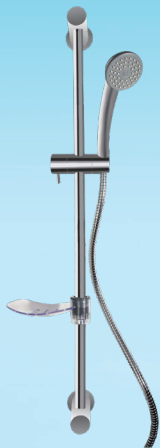

## ENSEMBLE BARRE DE DOUCHE ACCESS

Douchette 1 jet anticalcaire  
Flexible inox 150 cm chromé  
Porte-savon acrylique

Réf DOM490

**28<sup>24</sup>€ HT**

Code 50107

**DOMA**

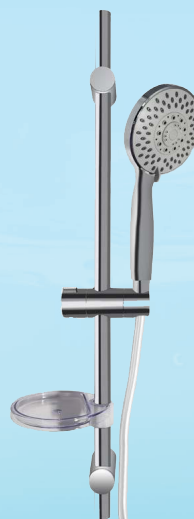

## ENSEMBLE BARRE DE DOUCHE DOMAO 200

Douchette 5 jets anticalcaire  
Flexible inox 175 cm  
PVC lisse gris  
Porte-savon acrylique

Réf DOM496

**62<sup>79</sup>€ HT**

Code 50112

**DOMA**

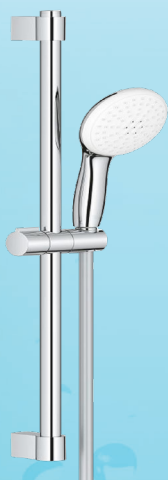

## ENSEMBLE BARRE DE DOUCHE TEMPESTA 110

Douchette 2 jets  
Flexible Relaxaflex 175 cm

Réf 26162003

**66<sup>23</sup>€ HT**

Code 53378



## ENSEMBLE CROMETTA VARIO UNICA'CROMA

Douchette 2 jets  
Barre Unica'croma  
Flexible Relaxaflex 175 cm  
Porte-savon acrylique

Réf 26553400

**72<sup>20</sup>€ HT**

Code 38674

**hansgrohe**



## ENSEMBLE BARRE DE DOUCHE DOMAO 300

Douchette 3 jets anticalcaire  
Flexible inox 175 cm  
PVC lisse gris  
Tablette chromée

Réf DOM499

**84<sup>73</sup>€ HT**

Code 50116

**DOMA**

# ESPACE HYDROTHERAPIE

**NOUVEAU!**



## ENSEMBLE THERMOSTATIQUE

Mitigeur thermostatique GROHTERM 500  
Ensemble de douche TEMPESTA 110  
Douchette 2 jets  
Barre 600mm

Réf 34808001

**196<sup>32€ HT</sup>**

Code 53992

PROFESSIONAL

GROHE



## COMBI CROMETTA

Mitigeur thermostatique  
Écostat 1001 CL  
Douchette 2 jets  
Barre Crometta Vario 650mm

Réf 27812400

**264<sup>21€ HT</sup>**

Code 41415

hansgrohe



## COLONNE DE DOUCHE BRIVE

Douchette 5 jets  
Flexible antitorsion 160cm  
Ajustable en hauteur  
Tête de douche Ø200mm

Réf E24322-CP

**436<sup>30€ HT</sup>**

Code 44981

Jacob Delafon  
PARIS



## COLONNE DE DOUCHE METRO

Douchette 3 jets  
Flexible antitorsion 160cm  
Ajustable en hauteur  
Tête de douche Ø300mm

Réf E26588-CP

**775€ HT**

Code 46945

Jacob Delafon  
PARIS

OFFRE SPECIALE



## COLONNE DE DOUCHE DOMAO 300 NOIR

Douchette ABS 3 jets anticalcaire  
Flexible inox 150cm PVC lisse noir

Douche de tête Ø300mm

Réf ALG8N

**531<sup>82€ HT</sup>**

Code 52841

DOMAO



## COLONNE DE DOUCHE DOMAO 300

Douchette ABS 5 jets anticalcaire  
Flexible inox 175cm PVC lisse gris

Tablette en verre dépoli

Douche de tête Ø300mm

Réf DOM717

**714<sup>34€ HT</sup>**

Code 52842

DOMAO



## COLONNE DOUCHE THERMOSTATIQUE EUPHORIA SYSTEM

Douchette ABS 3 jets  
Flexible silverflex 175cm  
Douche de tête Ø260mm

Réf 27615002

**605<sup>67€ HT</sup>**

Code 47492

PROFESSIONAL

GROHE



## COLONNE DE DOUCHE AQUAHEAT JOY 200

Douchette 3 jets  
Ajustable en hauteur  
Douche de tête Ø220mm

Réf A47200EXP

**415€ HT**

Code 52214

VitrA

TOP  
PRIX



# ESPACE HYDROTHERAPIE HANSGROHE

**NOUVEAU!**

## COLONNE DE DOUCHE ECOSMART VERNIS BLEND 200

Douchette 1 jet  
Flexible métaflex'C 160cm  
Douche de tête Ø205mm

Réf 26089000

**464<sup>68€</sup> HT**

Code 55198

**hansgrohe**



## COLONNE DE DOUCHE CROMETTA S240

**SPÉCIALE RÉNOVATION**

Douchette crometta 1 jet  
Flexible 160cm  
Douche de tête ronde Ø240mm

**VENDU SANS THERMOSTATIQUE**

Réf 27270000

**513<sup>59€</sup> HT**

Code 49580

**hansgrohe**



## COLONNE DE DOUCHE ÉCOSMART CROMETTA S240

Douchette crometta 1 jet  
Flexible 160cm  
Douche de tête Ø240mm

Réf 27268000

**568<sup>25€</sup> HT**

Code 50935

**hansgrohe**



## COLONNE DE DOUCHE ECOSMART CROMETTA E240

Douchette crometta 1 jet  
Flexible 160cm  
Douche de tête carrée 240 x 240mm

Réf 27281000

**581<sup>09€</sup> HT**

Code 50934

**hansgrohe**



## COLONNE DE DOUCHE TOP 280

Douchette 3 jets crom select S110  
Flexible isiflex 160cm  
Douche de tête Ø280mm

Réf 27369000

**642<sup>27€</sup> HT**

Code 41258

**hansgrohe**

*ligne*  
**EXCLUSIVE**



**PRODUIT EXCLUSIF ALGOREL**

# ESPACE MEUBLES COYCAMA

## MEUBLE SUSPENDU GALSAKY BLANC (MONTÉ)

Façade 2 tiroirs blancs avec plan céramique (profondeur 46cm) blanc et miroir *(Hors robinetterie et applique)*



*Déjà monté !*

60 cm 2T	70 cm 2T	80 cm 2T	100 cm 2T
Réf GA600BV1	Réf GA700BV1	Réf GA800BV1	Réf GA1000BV1
<b>432<sup>11€ HT</sup></b>	<b>487<sup>31€ HT</sup></b>	<b>496<sup>82€ HT</sup></b>	<b>609<sup>77€ HT</sup></b>
Code 55583 Éco Mobilier 3,50 <sup>€HT</sup>	Code 55586 Éco Mobilier 3,50 <sup>€HT</sup>	Code 55589 Éco Mobilier 3,50 <sup>€HT</sup>	Code 55592 Éco Mobilier 3,50 <sup>€HT</sup>
120 cm DV* 4T	140 cm DV* 4T	Colonne POKER 35CM	
Réf GA1200BV1	Réf GA1400BV1	Réf COLPOKBL	
<b>972<sup>29€ HT</sup></b>	<b>1 452<sup>29€ HT</sup></b>	<b>374<sup>40€ HT</sup></b>	
Code 55595 Éco Mobilier 7 <sup>€HT</sup>	Code 55598 Éco Mobilier 7 <sup>€HT</sup>	Code 50271 Éco Mobilier 3,50 <sup>€HT</sup> (sans poignée)	

\*DV : Double vasque

coycama

## MEUBLE SUSPENDU GALSAKY CHÊNE NATUREL (MONTÉ)

Façade 2 tiroirs chêne naturel avec plan céramique (profondeur 46cm) blanc et miroir *(Hors robinetterie et applique)*



*Déjà monté !*

60 cm 2T	70 cm 2T	80 cm 2T	100 cm 2T
Réf GA600CNV1	Réf GA700CNV1	Réf GA800CNV1	Réf GA1000CNV1
<b>432<sup>11€ HT</sup></b>	<b>487<sup>31€ HT</sup></b>	<b>496<sup>82€ HT</sup></b>	<b>609<sup>77€ HT</sup></b>
Code 55585 Éco Mobilier 3,50 <sup>€HT</sup>	Code 55588 Éco Mobilier 3,50 <sup>€HT</sup>	Code 55591 Éco Mobilier 3,50 <sup>€HT</sup>	Code 55594 Éco Mobilier 3,50 <sup>€HT</sup>
120 cm DV* 4T	140 cm DV* 4T	Colonne POKER	
Réf GA1200CNV1	Réf GA1400CNV1	Réf COLPOKCH	
<b>972<sup>29€ HT</sup></b>	<b>1 452<sup>29€ HT</sup></b>	<b>374<sup>40€ HT</sup></b>	
Code 55597 Éco Mobilier 7 <sup>€HT</sup>	Code 55600 Éco Mobilier 7 <sup>€HT</sup>	Code 50273 Éco Mobilier 3,50 <sup>€HT</sup> (sans poignée)	

\*DV : Double vasque

coycama

## MEUBLE SUSPENDU GALSAKY GRIS MAT (MONTÉ)

Façade 2 tiroirs gris avec plan céramique (profondeur 46cm) blanc et miroir *(Hors robinetterie et applique)*



*Déjà monté !*

60 cm 2T	70 cm 2T	80 cm 2T	100 cm 2T
Réf GA600GMV1	Réf GA700GMV1	Réf GA800GMV1	Réf GA1000GMV1
<b>432<sup>11€ HT</sup></b>	<b>487<sup>31€ HT</sup></b>	<b>496<sup>82€ HT</sup></b>	<b>609<sup>77€ HT</sup></b>
Code 55584 Éco Mobilier 3,50 <sup>€HT</sup>	Code 55587 Éco Mobilier 3,50 <sup>€HT</sup>	Code 55590 Éco Mobilier 3,50 <sup>€HT</sup>	Code 55593 Éco Mobilier 3,50 <sup>€HT</sup>
120 cm DV* 4T	140 cm DV* 4T	Colonne POKER 35cm	
Réf GA1200GMV1	Réf GA1400GMV1	Réf COLPOKGR	
<b>972<sup>29€ HT</sup></b>	<b>1 452<sup>29€ HT</sup></b>	<b>374<sup>40€ HT</sup></b>	
Code 55596 Éco Mobilier 7 <sup>€HT</sup>	Code 55599 Éco Mobilier 7 <sup>€HT</sup>	Code 50272 Éco Mobilier 3,50 <sup>€HT</sup> (sans poignée)	

coycama



# ESPACE MEUBLES COYCAMA

## MEUBLE SUSPENDU GALSAKY BLANC AVEC PLATEAU CHÊNE

### POUR VASQUE À POSER (MONTÉ)

Façade 2 tiroirs blanc avec plateau bois landes chêne, barre de renfort et miroir *(Hors robinetterie, applique et vasque)*



Déjà monté !



coycama

80 cm 2T

Réf GAPC800B

**513<sup>60</sup>€ HT**

Code 55382

Éco Mobilier 3,97<sup>€HT</sup>

100 cm 2T

Réf GAPC1000B

**591<sup>84</sup>€ HT**

Code 55385

Éco Mobilier 3,97<sup>€HT</sup>

120 cm 2T

Réf GAPC1200B

**837<sup>08</sup>€ HT**

Code 55388

Éco Mobilier 7,47<sup>€HT</sup>

140 cm 2T

Réf GAPC1400B

**952<sup>61</sup>€ HT**

Code 55393

Éco Mobilier 7,47<sup>€HT</sup>

## MEUBLE SUSPENDU GALSAKY CHÊNE NATUREL AVEC PLATEAU CHÊNE

### POUR VASQUE À POSER (MONTÉ)

Façade 2 tiroirs chêne naturel avec plateau bois landes chêne, barre de renfort et miroir *(Hors robinetterie, applique et vasque)*



Déjà monté !



coycama

80 cm 2T

Réf GAPC800CN

**513<sup>60</sup>€ HT**

Code 55383

Éco Mobilier 3,97<sup>€HT</sup>

100 cm 2T

Réf GAPC1000CN

**591<sup>84</sup>€ HT**

Code 55387

Éco Mobilier 3,97<sup>€HT</sup>

120 cm 2T

Réf GAPC1200CN

**837<sup>08</sup>€ HT**

Code 55390

Éco Mobilier 7,47<sup>€HT</sup>

140 cm 2T

Réf GAPC1400CN

**952<sup>61</sup>€ HT**

Code 55395

Éco Mobilier 7,47<sup>€HT</sup>

## MEUBLE SUSPENDU GALSAKY GRIS MAT AVEC PLATEAU CHÊNE

### POUR VASQUE À POSER (MONTÉ)

Façade 2 tiroirs gris mat avec plateau bois landes chêne, barre de renfort et miroir *(Hors robinetterie, applique et vasque)*



Déjà monté !



coycama

80 cm 2T

Réf GAPC800GM

**513<sup>60</sup>€ HT**

Code 55384

Éco Mobilier 3,47<sup>€HT</sup>

100 cm 2T

Réf GAPC1000GM

**591<sup>84</sup>€ HT**

Code 55386

Éco Mobilier 3,47<sup>€HT</sup>

120 cm 2T

Réf GAPC1200GM

**837<sup>08</sup>€ HT**

Code 55389

Éco Mobilier 7,47<sup>€HT</sup>

140 cm 2T

Réf GAPC1400GM

**952<sup>61</sup>€ HT**

Code 55394

Éco Mobilier 7,47<sup>€HT</sup>



# ESPACE VASQUES À POSER COYCAMA

**NOUVEAU!**



## VASQUE À POSER OTTO CÉRAMIQUE BLANCHE

Dimensions : Ø 40 x 16 cm

Réf 53001008

**175€ HT**

Code 55046

**NOUVEAU!**



## VASQUE À POSER NOVE CÉRAMIQUE BLANCHE

Dimensions : 50 x 42 x 13 cm

Réf 53001095

**175€ HT**

Code 55047

**NOUVEAU!**



## VASQUE À POSER SEI CÉRAMIQUE BLANCHE

Dimensions : 39 x 39 x 14 cm

Réf 53001006

**175€ HT**

Code 55045

**coycama**

# ESPACE ACCESSOIRES MEUBLE COYCAMA



Applique ESTHER chromée  
4,8W - IP44 - 30cm -  
4000K

Réf 400 00 221

**34<sup>09</sup>€ HT**

Code 49602



Applique ESTHER noire  
4,8W - IP44 - 30cm -  
4000K

Réf 400 02 121

**70€ HT**

Code 52840



Jeu de 2 pieds  
Réf 601000704010300

**30<sup>93</sup>€ HT**

Code 32704

Éco Mobilier 0,06€HT



Kit industriel  
Comprenant : 2 poignées  
noires et 2 piètements

Réf 412 02 710

**150<sup>78</sup>€ HT**

Code 44948 Éco Mobilier 0,34€HT

Jeu de poignées noires supplémentaire pour  
meuble 120 et 140 si vendu avec kit industriel

Réf 412 02 730

**20€ HT**

Éco Mobilier 0,04€HT

Code 48430

**POIGNÉE CHROMÉE**  
pour colonne POKER

Réf 1468188

**22<sup>15</sup>€ HT**

Code 50292

**POIGNÉE NOIRE**  
pour colonne POKER

Réf 1468189

**22<sup>15</sup>€ HT**

Code 50293

**coycama**

# ESPACE MIROIRS

## MIROIR REFLET SENS UP

Ht : 70 cm - Avec éclairage Led IP44 – Interrupteur infra-rouge repositionnable – film antibuée

**Sanijura**



60 cm - 10 W

Réf 902141

**265€ HT**

Code 52836  
Éco Taxe 0,32€ HT

100 cm - 18 W

Réf 902145

**347€ HT**

Code 52839  
Éco Taxe 0,32€ HT

80 cm - 14 W

Réf 902143

**296€ HT**

Code 52837  
Éco Taxe 0,32€ HT

120 cm - 26 W

Réf 902146

**377€ HT**

Code 52838  
Éco Taxe 0,32€ HT

**NOUVEAU!**

**PRADEL**

## MIROIR BORDS POLIS ESSENTIAL SANS FIXATIONS

Hauteur : 800 mm  
Largeur : 600 mm

Hauteur : 600 mm  
Largeur : 400 mm

Réf P910014

**3990€ HT**

Code 55180

Réf P910012

**2310 HT**

Code 55181



**OFFRE SPECIALE**

**GEBERIT**

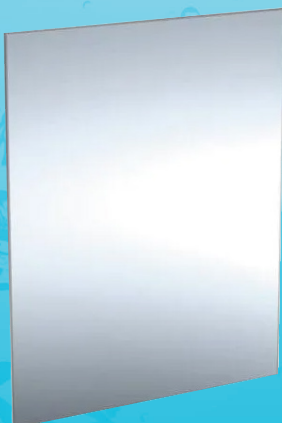

## MIROIR BASTIA AVEC FIXATIONS

Hauteur : 750 mm

Largeur : 600 mm

Réf 00940900

**8079€ HT**

Code 980781

**NOUVEAU!**

**DELABIE**

## JEU DE 4 FIXATIONS INOX POLI BRILLANT DONT 2 AVEC RESSORT

Dimensions : 8 x 23 x 24,5 mm



Réf 577

**584€ HT**

Code 48564



# ESPACE MEUBLES DELPHA



DANS LA LIMITE DES  
STOCKS DISPONIBLES



**MEUBLE BAS TIROIRS COULISSANTS SUSPENDU (À MONTER)**  
(Hors robinetterie et plan vasque)

**URBAN PRO**

**4 COLORIS DE FAÇADES & CORPS DE  
MEUBLE ASSORTIS**

**12A**

Blanc satiné

**12F**

Cachemire satiné

**12C**

Gris foncé satiné

**12G**

Frêne blond structuré

Référence	Code	Désignation	Dimensions	Couleur	Prix € HT
B5KVK2C7012C	49466	Bas 2 coulissants Urban Pro	70 cm	Gris foncé satiné	262
B5KVK2C7012F	49465			Cachemire satiné	262
B5KVK2C9012A	49471		90 cm	Blanc satiné	239
B5KVK2C9012C	41255			Gris foncé satiné	297
B5KVK2C9012F	49473			Cachemire satiné	297
B5KVK2C9012G	49472			Frêne blond structuré	297



# ESPACE MEUBLES DELPHA

OFFRE  
SPECIALE

DANS LA LIMITE DES  
STOCKS DISPONIBLES

DELPHA

MEUBLE BAS TIROIRS COULISSANTS SUSPENDU (À MONTER)

(Hors robinetterie et plan vasque)

URBAN PRO

4 COLORIS DE FAÇADES & CORPS DE  
MEUBLE ASSORTIS

12A

Blanc satiné

12F

Cachemire satiné

12C

Gris foncé satiné

12G

Frêne blond structuré

Référence	Code	Désignation	Dimensions	Couleur	Prix € HT
B6KVK7012A	49477	Bas 2 portes Urban Pro	70 cm	Blanc satiné	136
B6KVK7012C	35980			Cachemire satiné	167
B6KVK7012F	49478			Gris foncé satiné	167
B6KVK7012G	49479			Frêne blond structuré	167
B6KVK8012C	41262		80 cm	Gris foncé satiné	171
B6KVK8012F	49481			Cachemire satiné	171
B6KVK8012G	49482			Frêne blond structuré	171
B6KVK3P9012A	49483	Bas 3 portes Urban Pro	90 cm	Blanc satiné	146
B6KVK3P9012F	49484			Cachemire satiné	179
B6KVK3P9012G	49485			Frêne blond structuré	179
B6KVK3P1212C	35988		120 cm	Gris foncé satiné	217
B6KVK3P1212F	49487			Cachemire satiné	217
B6KVK3P1212G	49488			Frêne blond structuré	217

# ESPACE MEUBLES DELPHA

OFFRE  
SPECIALE

DANS LA LIMITE DES  
STOCKS DISPONIBLES



## PLAN CÉRAMIQUE BLANC

Compatible meuble tiroirs coulissant et portes (Hors robinetterie)

60 cm

Réf EMPC6C01

**135€ HT**

Code 44590

70 cm

Réf EMPC7C01

**171€ HT**

Code 49489

80 cm

Réf EMPC8C01

**183€ HT**

Code 37341

90 cm

Réf EMPC9C01

**208€ HT**

Code 41243

120 cm

Réf EMPC12D01

**342€ HT**

Code 44591

## PLAN MOULÉ BLANC

Compatible meuble tiroirs coulissant et portes (Hors robinetterie)

70 cm

Réf FRUP7C01

**136€ HT**

Code 28291

80 cm

Réf FRUP8C01

**175€ HT**

Code 44592

120 cm

Réf FRUP12D01

**229€ HT**

Code 28293



## MIROIR URBAN PRO

Ep 4mm (Sans éclairage)

60 x 108 cm

Réf MIR10860

**69€ HT**

Code 28294

70 x 108 cm

Réf MIR10870

**78€ HT**

Code 28295

80 x 108 cm

Réf MIR10880

**80€ HT**

Code 37342

90 x 108 cm

Réf MIR10890

**83€ HT**

Code 28296

120 x 108 cm

Réf MIR108120

**139€ HT**

Code 28297



DELPHA

## URBAN PRO



À monter

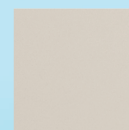

12F  
Cachemire satiné

### COLONNE URBAN PRO

L 35 cm Ht : 138 x Pf 25 cm

Réf APB3512F

Code 49456

**193€ HT**

Éco Mobilier 1,08<sup>€HT</sup>



Applique LED - Chromé brillant  
Réf LEDY30

**47€ HT**

Éco Mobilier 0,08<sup>€HT</sup>

Code 38620



Pied Chromé (la paire)  
Réf PCA30CB

**72€ HT**

Éco Mobilier 0,17<sup>€HT</sup>

Code 46601





# ACCESSOIRES SALLE DE BAIN KEUCO



La gamme AVENO est installable de deux façons soit en **les vissant** soit en **les collant** à l'aide de la colle bi-omposant fournis avec les accessoires.



## PATÈRE AVENO CHROMÉES

Réf 14614010000

**14<sup>22</sup>€ HT**

Code 55635



## PORTE-PAPIER AVENO CHROMÉ

Réf 14662010000

**61<sup>97</sup>€ HT**

Code 55636



## GARNITURE DE TOILETTE AVENO CHROMÉE

Réf 14664019000

**76<sup>88</sup> HT**

Code 55637



## PORTE-SERVIETTES AVENO 1 BRAS 45CM CHROMÉ

Réf 14620010000

**54<sup>86</sup>€ HT**

Code 55638



## PORTE-SERVIETTES AVENO 60CM CHROMÉ

Réf 14601010600

**83<sup>38</sup>€ HT**

Code 55639

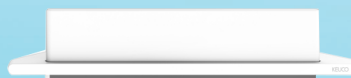

## TABLETTE D'ANGLE AVENO AVEC RACLETTE BLANCHE

Réf 14657510100

**114<sup>10</sup>€ HT**

Code 55640

KEUCO



## RACLETTE DE DOUCHE

Noir - Réf 04959370000 - Code 54320

Truffe - Réf 04959140000 - Code 54319

Anthracite - Réf 04959380000 - Code 54322

Blanche - Réf 04959510000 - Code 54321

**66<sup>60</sup>€ HT**

KEUCO



## KIT 3 ACCESSOIRES CHROMÉS

1 porte papier  
1 patère simple  
1 garniture de toilette avec  
brosse de rechange

Réf 19701011490

**156€ HT**

Code 54318



## SERVITEUR DE DOUCHE 2015

Réf L2000500

Code 43979

LEDA

**134€ HT**



## TABLETTE DE DOUCHE SHELF-E-S2 CURVE

Dimensions : 19,5 x 19,5cm

Acier inox brossé

Réf SES2D6EB

Code 46816

**110<sup>73</sup>€ HT**



# ACCESSOIRES SALLE DE BAIN PELLET



**PORTE-PEIGNOIR 1 TÊTE  
ALU THERMOLAQUÉ  
NOIR MAT**

Réf 400718

**15<sup>20</sup>€ HT**

Code 53162



**CROCHET PORTE-BEIGNOIR  
DOUBLE ALU ALU  
NOIR MAT**

Réf 400719

**28<sup>31</sup>€ HT**

Code 53166



**PORTE-SERVIETTE 1  
BARRE FIXE ALUR ALU  
THERMOLAQUÉ  
NOIR MAT - 55 CM**

Réf 400712

**39<sup>68</sup>€ HT**

Code 53163

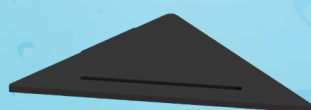

**TABLETTE DE DOUCHE  
ANGLE ALUR ALU  
THERMOLAQUÉ  
NOIR MAT**

Réf 400728

**53<sup>35</sup>€ HT**

Code 53168

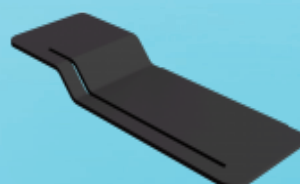

**TABLETTE DE DOUCHE  
ALUR 2 NIVEAUX ALU  
THERMOLAQUÉ  
NOIR MAT**

Réf 400727

**71<sup>81</sup>€ HT**

Code 53167



**PORTE-BALAYETTE MURAL  
ALUR ALU THERMOLAQUÉ  
NOIR MAT**

Réf 400717

**59<sup>06</sup>€ HT**

Code 53165

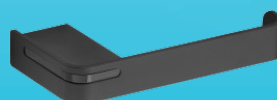

**DISTRIBUTEUR PAPIER WC  
ALUR ALU THERMOLAQUÉ-  
NOIR MAT**

Réf 400713

**23<sup>26</sup>€ HT**

Code 53164



# ESPACE PMR

Pour accéder à l'ensemble des  
normes PMR  
Scannez le QR Code



## BARRE D'APPUI

### BARRE D'APPUI DROITE ALUMINIUM GAINÉE PVC LISSE Ø 32 CM

Longueur 30 cm

Réf 11900WH-LS

**46<sup>29</sup>€ HT**

Code 29944

Longueur 45 cm

Réf 11910WH-LS

**54<sup>83</sup>€ HT**

Code 29945

Longueur 60 cm

Réf 11920WH-LS

**82<sup>24</sup>€ HT**

Code 29946

**AKW<sup>®</sup>**



### BARRE D'APPUI DROITE ACIER INOX GAINÉE ÉPOXY BLANC - Ø 32 CM

Longueur 30 cm

Réf 01240WH-LS

**37<sup>72</sup>€ HT**

Code 37082

Longueur 45 cm

Réf 01241WH-LS

**44<sup>82</sup>€ HT**

Code 38440

Longueur 60 cm

Réf 01242WH-LS

**52<sup>30</sup>€ HT**

Code 38442



### BARRE D'APPUI DROITE ACIER INOX Ø 32 CM

Longueur 30 cm

Réf 01260-LS

**46<sup>43</sup>€ HT**

Code 37353

Longueur 45 cm

Réf 01261-LS

**52<sup>23</sup>€ HT**

Code 38441

Longueur 60 cm

Réf 01262-LS

**56<sup>58</sup>€ HT**

Code 38443



### BARRE DROITE ARSIS ALU EPOXY BLANC

40 CM

Réf 049840

**53<sup>85</sup>€ HT**

Code 53156

60 CM

Réf 049860

**61<sup>93</sup>€ HT**

Code 53157



### BARRE APPUI DROITE ARSIS ALU ANODISÉE

40 CM

Réf 049641

**97<sup>10</sup>€ HT**

Code 53159

60 CM

Réf 049661

**110<sup>05</sup>€ HT**

Code 53160



### BARRE D'APPUI MULTIFONCTIONS DOUCHE 50CM ALU ANODISÉE

Réf 048550

**142<sup>76</sup>€ HT**

Code 53161

**PELLET**



# ESPACE PMR

## BARRE D'APPUI COUDÉE

### BARRE D'APPUI

Coudée 135°  
2 points de fixation  
40 x 40 cm - Ø 32 mm  
INOX EPOXY blanc

Réf 01243WH-LS

**66<sup>74</sup>€ HT**

Code 37083



### BARRE D'APPUI

Coudée 135°  
3 points de fixation  
400 x 400 mm - Ø 32 mm  
INOX EPOXY blanc

Réf 01247WH

**85<sup>05</sup>€ HT**

Code 38434



### BARRE D'APPUI

Coudée 135°  
2 points de fixation  
40 x 40 cm - Ø 32 mm  
ACIER INOX

Réf 01263WH-LS

**75<sup>45</sup>€ HT**

Code 37354

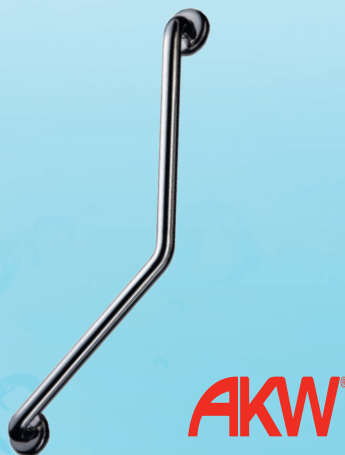

### BARRE D'APPUI ARSIS 40X40 COUDÉE 135° EPOXY BLANC

Réf 049835

**108<sup>99</sup>€ HT**

Code 53158



## BARRE D'APPUI RABATTABLE

### BARRE D'APPUI RABATTABLE DOUBLE

Longueur 76,6 cm Ø 32 mm  
INOX EPOXY blanc

Réf 01810WH-LS

**189€ HT**

Code 44893



### BARRE D'APPUI RABATTABLE DOUBLE

Longueur 76,6 cm Ø 32 mm  
INOX EPOXY blanc  
Avec pied réglable

Réf 01830WH-LS

**290<sup>43</sup>€ HT**

Code 29948



# ESPACE PMR

## SIÈGE DE DOUCHE

### SIÈGE DE DOUCHE RABATTABLE

Blanc - Largeur 485 mm

Réf 02020MW-LS

**157<sup>50</sup>€ HT**

Code 37085



**AKW®**

### SIÈGE DE DOUCHE ESCAMOTABLE ASSISE BLANCHE ET PIED EPOXY GRIS MAT

Réf 047731

**271<sup>83</sup>€ HT**

Code 53155



**PELLET**

### SIÈGE DE DOUCHE ESCAMOTABLE ONYX WHITE LS

Standard blanc

463 x 448 x 470 mm

Charge maxi 200kg

Assise ABS

Réf 02801WH-LS

**338<sup>57</sup>€ HT**

Code 51035



**AKW®**

## ACCESSOIRES PMR

### MAIN COURANTE EN T

Avec coulisseau

600 x 1200 mm - Ø 32mm

Inox epoxy blanc

Réf 01245WH

**156<sup>90</sup>€ HT**

Code 38634



**AKW®**

### SÈCHE-MAINS ABS 2300 W

Blanc - Dimensions 267 x 235 x 142 mm

Réf 23624

**245<sup>19</sup>€ HT**

Code 37086



**AKW®**

# ESPACE PMR

## LAVABO PMR BLANC SANS TROP PLEIN



VitrA

60 x 54,5 cm  
Réf 5289B003-0041

**187€ HT**

Code 42500

65 x 56 cm  
Réf 5291B003-0041

**197€ HT**

Code 36500

## PAIRE D'ÉQUERRES BLANCHE POUR LAVABO PMR

Réf 314662

**45€ HT**

Code 41625

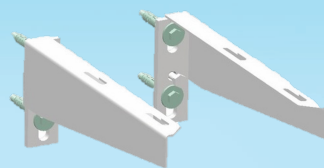

VitrA



■ GEBERIT

## LAVABO PMR RENOVA BLANC

Autoportant 65x65cm  
Avec trop plein  
Réf 258565000

**299<sup>03</sup>€ HT**

Code 47498



## PAIRE CONSOLES ZINGUÉES

Réglables 210/320mm

Réf 535933

**44<sup>90</sup>€ HT**

Code 37287

fischer SYSTEMES DE FIXATIONS



NOBILIS®

## MITIGEUR LAVABO

Poignée clinique

Réf AS27118/1TDRC

**154<sup>32</sup>€ HT**

Code 34093



## MITIGEUR LAVABO FOCUS 100 CH3 COOLSTART

Poignée clinique

Réf 31917000

**189<sup>83</sup>€ HT**

Code 54934

NOUVEAU!

hansgrohe

## BONDE LAVABO PVC À GRILLE

Réf 0201085

**10<sup>23</sup>€ HT**

Code 10686



Vicoll

## TUBULURE GAIN DE PLACE PVC

Réf 0201011

**14<sup>28</sup>€ HT**

Code 29845



Vicoll

## SIPHON LAVABO

Réf 52053000

**30<sup>56</sup>€ HT**

Code 49550

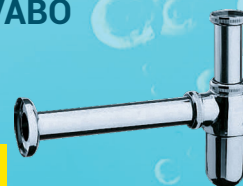

hansgrohe

## CUVETTE SUSPENDUE RALLONGÉE VITALIS

Blanche, avec trous d'abattant avec tubulure, sans abattant

Réf 201500000

**344<sup>99</sup>€ HT**

Code 34033



■ GEBERIT

## ABATTANT RENOVA CONFORT PMR

Antibactérien, charnières inox Pour cuvette Vitalis

Réf 500.679.01.1

**140<sup>19</sup>€ HT**

Code 53879



■ GEBERIT



# ESPACE COLLECTIVITÉ

## LAVABO COLLECTIF

100 cm

Réf 00762000000

**274<sup>03</sup>€ HT**

Code 9730



**■ GEBERIT**

## DOSSERET POUR LAVABO COLLECTIF

Réf 00766000000

**145<sup>24</sup>€ HT**

Code 9731

**■ GEBERIT**

## COUVRE-JOINT INTERMÉDIAIRE

Avec dossieret

Réf 00764000000

**82<sup>21</sup>€ HT**

Code 9733



**■ GEBERIT**

## COUVRE-JOINT INTERMÉDIAIRE

Sans dossieret

Réf 00763000000

**82<sup>21</sup>€ HT**

Code 9732



**■ GEBERIT**

## COUVRE-JOINT POUR DOSSERET

Réf 00765000000

**43<sup>85</sup>€ HT**

Code 9734



**■ GEBERIT**

## PAIRE DE CONSOLES ACIER LAQUÉ

Chromées - La paire pour lavabo collectif

Réf 00029800000

**79<sup>41</sup>€ HT**

Code 9735

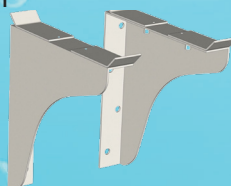

**■ GEBERIT**

## BONDE LAVABO PVC À GRILLE Ø84

Réf 0204005

**12<sup>30</sup>€ HT**

Code 10748



**Nicoll**

## APPLIQUES MURALES ÉQUERRE M1/2 M3/4

Chromées - La paire

Réf R4134

**36<sup>66</sup>€ HT**

Code 10548



**RIQUIER ADRIEN**

## PACK URINOIR AUBAGNE 2

Suspendu

Réf 08363900000300

**287<sup>75</sup>€ HT**

Code 9883



**■ GEBERIT**

## MUR DE SÉPARATION D'URINOIR PUBLICA 2

BLANC

Réf 110000000

**342<sup>74</sup>€ HT**

Code 41075



**■ GEBERIT**

**NOUVEAU!**

## CÂLE D'ANGLE POUR ROBINETTERIE URINOIR

Longueur : 45 cm

Réf 770045

**36<sup>16</sup>€ HT**

Code 47514



**DELABIE**

**NOUVEAU!**

## PATTE RÉGLABLE POUR MONTAGE EN ANGLE URINOIR

Longueur : 45 cm

Réf 00026000

**26<sup>48</sup>€ HT**

Code 9884



**■ GEBERIT**

# ESPACE COLLECTIVITÉ



## POSTE D'EAU SYNTHÉTIQUE BLANC

Avec vidage et grille  
18L - 55 x 39 x 23cm

Réf ASPE

**149<sup>65€ HT</sup>**

Code 32614



## DÉVERSOIR MURAL

Avec grille mobile inox,  
bonde à écoulement libre  
et fixations 45 x 33cm  
Réf 00475000000

**305<sup>55€ HT</sup>**

Code 9739



## TIMBRE D'OFFICE PUBLICA

Bandeau 20cm  
Avec bonde à bouchon et trop plein  
60 x 50 cm

Réf 361360000

**376<sup>80€ HT</sup>**

Code 9668

70 x 50cm

Réf 361370000

**376<sup>80€ HT</sup>**

Code 9669



## CUVE À LAVER PUBLICA

50 x 60 x 38,5cm  
Avec bonde à bouchon et trop plein

Réf 00561000000

**559<sup>05€ HT</sup>**

Code 34148



**NOUVEAU!**



## BAC À LAVER BLINK

Dimensions : 640 x 610 x 350 mm  
Vendu sans vidage  
à poser sur meuble ou à encaster  
sur plan de travail

Réf 108640004

**202<sup>31€ HT</sup>**

Code 54280

## MEUBLE BLINK POUR BAC À LAVER

Dimensions : 590 x 600 x 800 mm

Réf 66440

**162<sup>02€ HT</sup>**

Code 54281



**NOUVEAU!**

## VIDAGE À BOUCHON POUR BAC À LAVER BLINK

Réf 464011

**15<sup>08€ HT</sup>**

Code 54556



# ESPACE COLLECTIVITÉ



## CUVETTE AU SOL À FOND CREUX BAMBINI POUR JEUNES ENFANTS

Hauteur : 29,5 cm  
Réf 21165000

**182<sup>97</sup>€ HT**

Code 9888



**■ GEBERIT**



## RÉSERVOIR ATTENANT DOUBLE VOLUME AVEC SYSTÈME DE FIXATION RENFORCÉ DOUBLE

Hauteur : 29,5 cm  
Réf 31501010

**114<sup>10</sup>€ HT**

Code 9900

**■ SIAMP**



## KIT DE MONTAGE RÉSERVOIR SEMIS-BAS

Réf 31520010

**16<sup>10</sup>€ HT**

Code 9909

**■ SIAMP**



## RÉSERVOIR APPARENT AP140 RINÇAGE DOUBLE ROUCHE

Réf 140.317.11.1

**227<sup>89</sup>€ HT**

Code 30208

**■ GEBERIT**



## KIT DE COUDE DE CHASSE 90° CONTRE-COUDÉ

Réf 118.100.11.1

**74<sup>51</sup>€ HT**

Code 9813

**■ GEBERIT**



# ESPACE COLLECTIVITÉ

## ROBINET TEMPORISÉ DE LAVABO TEMPOSTOP

Temporisation  $\pm 7s$   
Débit pré-réglé 3L/min à 3 bars  
Ajustable de 1,4 à 6L/min



Réf 745100

**84<sup>41</sup>€ HT**

Code 10015

**DELABIE**

## ROBINET TEMPORISÉ DE LAVABO TEMPOSOFT 2

Temporisation  $\pm 7s$   
Débit pré-réglé 3L/min à 3 bars  
Ajustable de 1,4 à 6L/min



Réf 740500

**93<sup>97</sup>€ HT**

Code 38639

**DELABIE**

## MITIGEUR TEMPORISÉ DE LAVABO TEMPOSOFT MIX 2

Temporisation  $\pm 7s$   
Débit pré-réglé 3L/min à 3 bars  
Ajustable de 1,4 à 6L/min  
Avec Robinet d'arrêt



Réf 742500

**204<sup>48</sup>€ HT**

Code 30710

**DELABIE**

## MITIGEUR TEMPORISÉ DE LAVABO TEMPOMIX 3

Temporisation  $\pm 7s$   
Débit pré-réglé 3L/min à 3 bars  
Ajustable de 1,4 à 6L/min  
Avec Robinet d'arrêt



Réf 794000

**240€ HT**

Code 38637

**DELABIE**

## MITIGEUR TEMPORISÉ DE LAVABO TEMPOMIX 2

Temporisation  $\pm 7s$   
Débit pré-réglé 3L/min à 3 bars  
Ajustable de 1,4 à 6L/min  
Avec Robinet d'arrêt



Réf 795000 V2

**240<sup>32</sup>€ HT**

Code 50499

**DELABIE**

## MITIGEUR ÉLECTRONIQUE DE LAVABO TEMPOMATIC MIX 4

À pile CR123 - Chromé  
Temporisation  $\pm 7s$   
Débit pré-réglé 3L/min à 3 bars  
Ajustable de 1,4 à 6L/min  
Avec robinet d'arrêt



Réf 490006

**396<sup>90</sup>€ HT**

Code 30708

**DELABIE**

# ESPACE COLLECTIVITÉ



## SPORTING 2

Panneau douche alu anodisé et chromé  
Alimentation par le haut

Réf 714700

**160<sup>44</sup>€ HT**

Code 10029

**DELABIE**



## ROBINET TEMPORISÉ DE LAVABO MURAL TEMPOSTOP

Temporisation  $\pm$  7s



**DELABIE**

M 3/8"

Réf 744000

**63<sup>56</sup>€ HT**

Code 10016

M 1/2"

Réf 746000

**63<sup>56</sup>€ HT**

Code 10017

## ROBINET TEMPORISÉ DE LAVABO TEMPOGENOU

Temporisation  $\pm$  7s  
Commande fémorale



**DELABIE**

Réf 735400

**110<sup>82</sup>€ HT**

Code 10019

## ROBINET TEMPORISÉ DE LAVABO MURAL

### TEMPOSOFT 2

Chromé

Réf 741500

**93<sup>22</sup>€ HT**

Code 38638

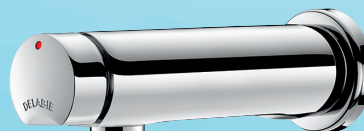

**DELABIE**

## PREMIX CONTACT

Thermostatique collectif

M 3/4"

Réf 733020

**102<sup>81</sup>€ HT**

Code 10025



**DELABIE**

M 1/2"

Réf 733015

**102<sup>81</sup>€ HT**

Code 24486

# ESPACE COLLECTIVITÉ



**KIT DE CHASSE D'EAU  
TEMPOFLUX 1**  
Kit de chasse directe temporisée WC

Réf 761003

**225<sup>12</sup>€ HT**

Code 50501

**DELABIE**



**SYSTÈME DE CHASSE D'EAU  
TEMPOCHASSE**  
Robinet de chasse directe temporisée WC

Réf 760000

**120<sup>79</sup>€ HT**

Code 9791

**DELABIE**



**SYSTÈME DE CHASSE D'EAU  
TEMPOFLUX 1**  
Robinet de chasse directe temporisée WC

Réf 761000

**102<sup>98</sup>€ HT**

Code 9792

**DELABIE**

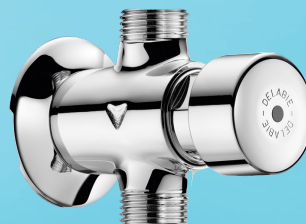

**ROBINET D'URINOIR TEMPORISÉ  
TEMPOSTOP**  
Temporisé 3 secondes

Réf 777000

**65<sup>11</sup>€ HT**

Code 10041

**DELABIE**

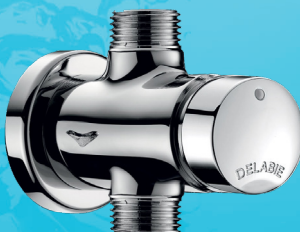

**ROBINET D'URINOIR TEMPORISÉ  
TEMPOSOF 2**  
Temporisé 3 secondes

Réf 777800

**77<sup>60</sup>€ HT**

Code 30713

**DELABIE**



# ESPACE COLLECTIVITÉ



**PRESTO DL400 SE**  
Avec robinet d'arrêt droit.  
En applique, Chromé

Réf 27400

**258<sup>17</sup>€ HT**

**PRESTO**



**ROBINET DE LAVABO  
PRESTO 605**

Fixation sur plage eau froide  
Raccord 15 x 21, chromé



Réf 64602

**102<sup>99</sup>€ HT**

Code 30752

**ROBINET SIMPLE LAVABO  
MURAL PRESTO 504**

Fixation murale, eau froide  
15 x 21, chromé



Réf 63000

**76<sup>74</sup>€ HT**

Code 30753

**ROBINET URINOIR P12**  
sans raccord

Réf 31001

**71<sup>73</sup>€ HT**

Code 29525



**NOUVEAU!**

**MITIGEUR DE LAVABO 110  
TEMPORISÉ AVEC RÉGLAGE DE  
TEMPÉRATURE**

Réf 71718000

**214<sup>28</sup>€ HT**

Code 54933

**hansgrohe**

# ESPACE CUISINE

## ÉVIER CÉRAMIQUE À POSER

### REDON BLANC

avec bonde à bouchon  
1B 1EG 100 x 60 cm

Réf 00692000000

**320<sup>53</sup>€ HT**

Code 36543



**■ GEBERIT**

### ROMANS BLANC

avec bonde à bouchon  
2B 1EG 120 x 60 cm

Réf 00690000000

**288<sup>48</sup>€ HT**

Code 9664



**■ GEBERIT**

## ÉVIER CÉRAMIQUE À ENCASTRER

### VALLAURIS BLANC

avec bonde à bouchon  
1B 1EG 92 x 50,5 cm

Réf 00681000000

**340<sup>05</sup>€ HT**

Code 45289



**■ GEBERIT**

### VALLAURIS BLANC

avec bonde à bouchon  
2B 1EG 112 x 50 cm

Réf 00680000000

**359<sup>55</sup>€ HT**

Code 36544



**■ GEBERIT**

## ÉVIER RÉSINE À POSER

### MONTREAL BLANC

avec vidage  
2B 1EG 120 x 60 cm

Réf ÉVIER MONTREAL

**224<sup>73</sup>€ HT**

Code 47548

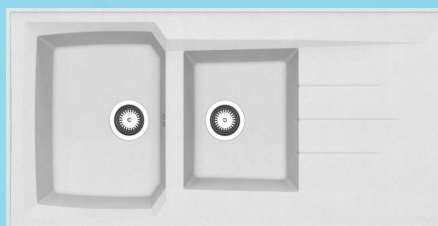

**moderna**

## EVIER RESINE A ENCASTRER BERLIN

**AQUATOP**  
by JS

Réf.	Code	Dimensions (cm)	Cuve	Égouttoir	Prix € HT
EV2601 118	41153	86 x 50	1	1	<b>360</b>
EV26011 118	41156	100 x 50	1	1	<b>377</b>
EV2621 118	41151	116 x 50	2	1	<b>386</b>



Couleur : NERA métalisé Cuve en cristallite



Couleur : CROMA métalisé Cuve en cristallite

Réf.	Code	Dimensions (cm)	Cuve	Égouttoir	Prix € HT
EV2601 022	41155	86 x 50	1	1	<b>360</b>
EV26011 022	41157	100 x 50	1	1	<b>377</b>
EV2621 022	41152	116 x 50	2	1	<b>386</b>

# ESPACE CUISINE

## ÉVIER INOX À POSER



1

moderna



2

	Réf. évier	Code	Dimensions (cm)	Cuve	Égouttoir	Prix € HT	Réf. vidage	Prix € HT	Prix de l'ensemble € HT
1	R60_080_18	48298	80 x 60	1	1	117,94	REF VID 01C CODE 48304	11,06	129
1	R60_090_18	48299	90 x 60	1	1	126,27			137,33
1	R60_100_18	48300	100 x 60	1	1	137,08			148,14
1	R60_120_18	48301	120 x 60	1	1	153,39			164,45
2	EPBM120A04	48302	120 x 60	2	1	162,49	REF VID 02C CODE 48303	14,18	176,67

## ÉVIER INOX À ENCASTRER



1

moderna



2

	Réf. évier	Code	Dimensions (cm)	Cuve	Égouttoir	Prix € HT	Réf. vidage	Prix € HT	Prix de l'ensemble € HT
1	EEAM086A00	9650	86 x 44	1	1	161,63	REF VID 01C CODE 48304	11,06	172,69
2	EEBM116A02	9651	116x 50	2	1	226,21	REF VID 02C CODE 48303	14,18	240,39



1

moderna



2

	Réf. évier	Code	Dimensions (cm)	Cuve	Prix € HT	Réf. vidage	Prix € HT	Prix de l'ensemble € HT
1	EEDM045A00	9648	Ø 45	1	161,63	REF VID 01C CODE 48304	11,06	172,69
2	EECS047A02	9649	47,5 x 47,5	1	161,63	REF VID 01C CODE 48304	11,06	172,69



# ESPACE CUISINE

## MEUBLE SOUS-ÉVIER



### MEUBLE SOUS ÉVIER SIM'NF BLANC

Réf.	Code	Dimensions (cm)	Porte	Prix € HT	Éco Taxe € HT
<b>31753</b>	S12N02080	80 x 60	2	<b>129,92</b>	<b>1,83</b>
<b>31754</b>	S12N02090	90 x 60	2	<b>129,92</b>	<b>1,83</b>
<b>31750</b>	S12N02100	100 x 60	2	<b>129,92</b>	<b>1,83</b>
<b>31751</b>	S12N02120	120 x 60	2	<b>136,42</b>	<b>2,62</b>
<b>31752</b>	S12N03120	120 x 60	3	<b>147,23</b>	<b>2,62</b>

### MEUBLE SOUS ÉVIER CLIC-CLAC BLANC

Réf.	Code	Dimensions (cm)	Porte	Prix € HT	Éco Taxe € HT
<b>CL02.BL100I</b>	36503	100 x 60	2	<b>195,35</b>	<b>2,62</b>
<b>CL02.BL120I</b>	36501	120 x 60	2	<b>195,35</b>	<b>2,62</b>
<b>CL03.BL120I</b>	36502	120 x 60	3	<b>205,32</b>	<b>2,62</b>



STOCK  
TOULOUSE

### MEUBLE SOUS ÉVIER TOP

Réf.	Code	Dimensions (cm)	Porte	Prix € HT	Éco Taxe € HT
<b>TP02.XS120X</b>	49012	120 x 60	2	<b>356</b>	<b>3,50</b>
<b>TP03.XS120X</b>	48623	120 x 60	3	<b>374</b>	<b>3,50</b>

### MEUBLE SOUS ÉVIER TOP SPÉCIAL LAVE-VAISSELLE (Lave-vaisselle non inclus)

Réf.	Code	Dimensions (cm)	Porte	Prix € HT	Éco Taxe € HT
<b>TP01.XS58M</b>	45842	120 x 60	1	<b>362</b>	<b>2,62</b>
<b>TP02.XS78M</b>	45845	140 x 60	2	<b>412</b>	<b>3,50</b>

STOCK  
TOULOUSE



## CUISINETTE 120 X 60 CM



moderna

### CUISINETTE BOREAL

Réf.	Code	Porte	Prix € HT	Éco Taxe € HT
<b>CUIS120ELC</b>	55766	1	<b>856,83</b>	<b>22,77</b>
<b>CUIS120VITRO</b>	55767	1	<b>1 212,60</b>	<b>22,77</b>

# ESPACE FAÏENCES

## FAÏENCE LAVAL 20X60CM

Vendu à la boîte de 1,20m<sup>2</sup>



20<sup>25HT</sup>/m<sup>2</sup>

### ARGENTA

**BLANC**

Réf LAVALBLANC2060

Code 53173

**CLAIR**

Réf LAVALCLAIR2060

Code 53172

**FONCÉ**

Réf LAVALFONCE2060

Code 53170

**GRIS**

Réf LAVALGRIS2060

Code 53171

## FAÏENCE MITO 30x60CM BLANC BRILLANT

Vendu à la boîte de 1,26m<sup>2</sup>



Réf 30M0407

Code 51013

26<sup>€ HT</sup>/m<sup>2</sup>

  
**GRESPANIA**  
CERAMICA

## FAÏENCE BLANCO BRILLO 20x20CM BLANC BRILLANT

Vendu à la boîte de 1,40m<sup>2</sup>



**NOUVEAU!**

Réf 17048LOT35S

Code 55231

15<sup>21€ HT</sup>/m<sup>2</sup>

**ARGENTA**



# ESPACE GRÈS CÉRAMÉ



Intérieur

## GRÈS CÉRAMÉ TIBER 60x60CM



Vendu à la boîte de 1,44m²

**NATURAL  
RECTIFIÉ**

Réf H275  
Code 51014

**41<sup>25</sup>€ HT / m²**

## PLINTHE TIBER 7,2X60CM

**NATURAL  
RECTIFIÉ**

Réf H284  
Code 52149

**20<sup>10</sup>€ HT / pce**

  
**novoceram**  
FABRICANT FRANÇAIS DE CÉRAMIQUE DEPUIS 1863

## PLINTHE DOMUS 8x60CM

**BLANCO**

Réf 06RD145  
Code 52069

**GRIS**

Réf 06RD135  
Code 52068

**PLOMO**

Réf 06RD155  
Code 52070

**9<sup>08</sup>€ HT / pce**

## GRÈS CÉRAMÉ DOMUS 60x60CM RECTIFIÉ

Vendu à la boîte de 1,44m²

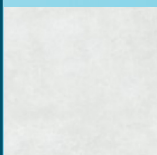

**BLANCO**

Réf 82D145R  
Code 52066

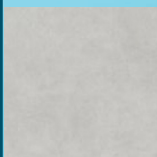

**GRIS**

Réf 82D135R  
Code 52064

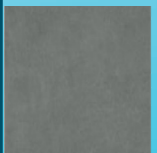

**PLOMO**

Réf 82D155R  
Code 52065

**26<sup>23</sup>€ HT / m²**

Intérieur



DOMUS PLOMO

  
**GRESPANIA**  
CERAMICA



# ESPACE GRÈS CÉRAME



**Intérieur**

**prismacer**

## GRÈS CÉRAME INGALLS ROBLE 15X90CM

Vendu à la boîte de 1,08m²

**EFFET BOIS**

Réf 0157930369752

Code 50280

**25<sup>98€ HT</sup>/m²**



## PLINTHE INGALLS ROBLE 9X90CM

**EFFET BOIS**

Réf 025824069752

Code 50281

**10<sup>75€ HT</sup>/pce**

## GRÈS CÉRAME BONNET LIGHT 20X120CM

Vendu à la boîte de 1,20m²

**EFFET BOIS**

Réf 300049062

Code 53629

**32<sup>13€ HT</sup>/m²**



## PLINTHE BONNET LIGHT 9X120CM

**EFFET BOIS**

Réf PLBONNET9X120

Code 53630

**18<sup>75€ HT</sup>/pce**

**Intérieur**



**ARGENTA**



**OFFRE  
SPECIALE**

## GRÈS CÉRAME STAGE ARENA 30 X 60 CM

Vendu à la boîte de 1,08m²

**Extérieur anti-dérapant**

Réf 46SGA72

Code 49547

**36<sup>35€ HT</sup>/m²**

**GRES PANIA**  
CERAMICA

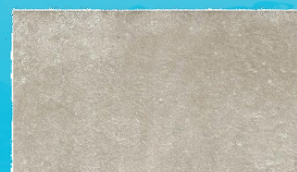



# ESPACE GRÈS CÉRAME 20 MM

**NOUVEAU!**



**Extérieur**

**GRÈS CÉRAME 20 MM ÉVOQUE**  
**60,4 X 60,4 CM**



**PERLA**

Vendu à la boîte de 0,73m<sup>2</sup>

Réf PF0011649

Code 55256

**41<sup>25</sup>€ HT/m<sup>2</sup>**



**GREIGE**

Vendu à la boîte de 0,73m<sup>2</sup>

Réf PF0011648

Code 55255

**41<sup>25</sup>€ HT/m<sup>2</sup>**

**SINTESI**<sup>®</sup>  
CERAMICA ITALIANA

**Extérieur**

**NOUVEAU!**

**GRÈS CÉRAME 20 MM**  
**MONTEVERDE DUE BEIGE**  
**40 X 120 CM R11**

Vendu à la boîte de 0,48m<sup>2</sup>

Réf HMN 201

Code 55252

**48<sup>75</sup>€ HT/m<sup>2</sup>**



**DELCONCA**<sup>®</sup>

# ESPACE ACCESSOIRES YEED

NOUVEAU!

Le plot UNIKA est une révolution du tout-en-un. L'accessoire cale amortisseur est directement intégré sur la tête de plot et grâce à la bague de serrage rouge, la tête devient autonivelante ou reste fixe.

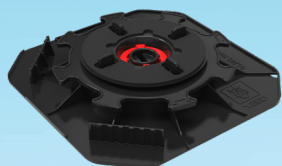

## PLOT AUTONIVELANT UNIKA POUR TERRASSE

Réglable de 30 à 40mm en hauteur  
ergo de 4mm

Réf 210106  
Code 55832



326€ HT

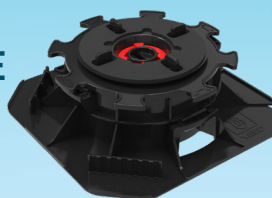

## PLOT AUTONIVELANT UNIKA POUR TERRASSE

Réglable de 40 à 60mm en hauteur  
ergo de 4mm

Réf 210107  
Code 55833



363€ HT



## CLÉ DE SERRAGE

Réf 210300  
Code 55837

44<sup>50</sup>€ HT



QR CODE  
PLOT UNIKA

Permet d'ajuster la hauteur du plot par quart de tour  
et sans avoir à enlever le revêtement.



## RÉHAUSSE UNIKA 20MM

Réf 210307  
Code 55834

087€ HT



## RÉHAUSSE UNIKA 60MM

Réf 210308  
Code 55835

148€ HT



## RÉHAUSSE UNIKA 120MM

Réf 210309  
Code 55836

206€ HT

À clipser sur l'embase directement, possibilité  
d'ajouter jusqu'à 50 réhausse sur le même plot.

À clipser sur l'embase directement, possibilité  
d'ajouter jusqu'à 16 réhausse sur le même plot.

À clipser sur l'embase directement, possibilité  
d'ajouter jusqu'à 8 réhausse sur le même plot.

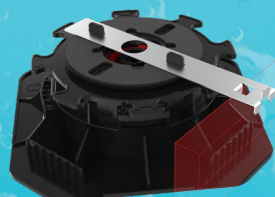

## TOP CLIP DROIT

Réf YEE-UNIKATOPCLIPDROIT  
Réf 210304  
Code 55838

827€ HT

Permet de réaliser la fermeture esthétique de l'extrémité  
de terrasse tout en stabilisant les dalles.

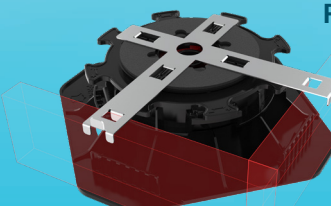

## TOP CLIP ANGLE

Réf YEE-UNIKATOPCLIPANGLE  
Réf 210305  
Code 55839

1887€ HT

Permet de réaliser la fermeture esthétique de  
l'extrémité des coins tout en stabilisant les dalles.





# ESPACE LAMES VINYL BERRY ALLOC

**BERRY ALLOC®**  
LAMINATE • PARQUET • WALLS • VINYL PLANKS

**LAME VINYL SPIRIT PRO 55**  
**CLICK COMFORT 1511 X 228 X 5,5 MM**  
**SOUS-COUCHE INTÉGRÉE**

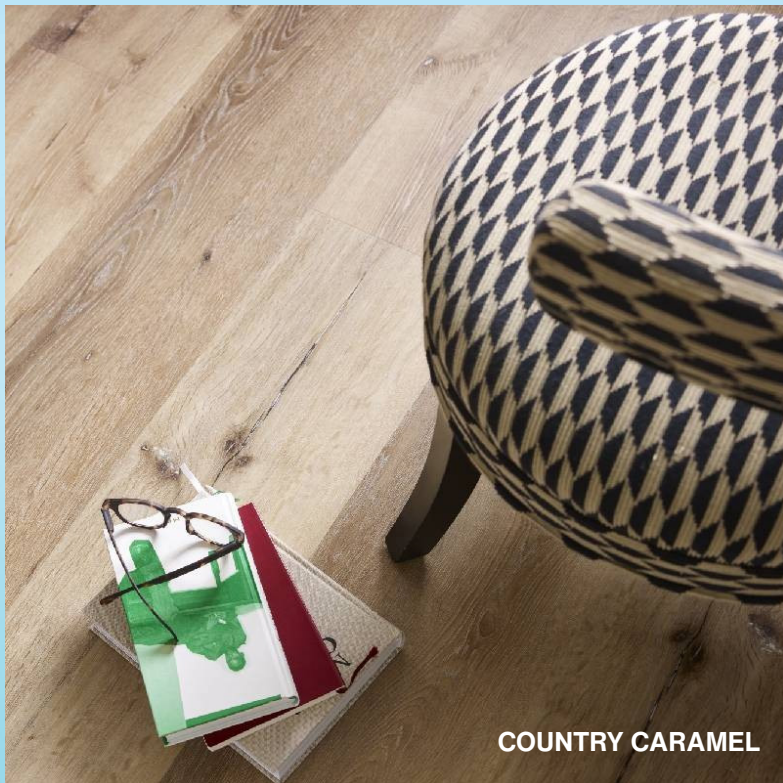

COUNTRY CARAMEL

**COUNTRY CARAMEL**

Vendu à la boîte de 2,07m<sup>2</sup>

Réf 60001436

Code 53623

**37<sup>10€</sup> HT/m<sup>2</sup>**

**PLINTHE COUNTRY CARAMEL**

L2400 X P12 X H60 MM

Vendu à la boîte de 4 pièces

Réf 63002273

Code 53624

**6<sup>70€</sup> HT/ml**



**COUNTRY MOKKA**

Vendu à la boîte de 2,07m<sup>2</sup>

Réf 60001435

Code 53626

**37<sup>10€</sup> HT/m<sup>2</sup>**

**PLINTHE COUNTRY MOKKA**

L2400 X P12 X H60 MM

Vendu à la boîte de 4 pièces

Réf 63002272

Code 53627

**6<sup>70€</sup> HT/ml**



## ESPACE PARQUET STRATIFIÉ

**PARQUET STRATIFIÉ OCEAN 8 V4**  
**1288 X 190 X 8 MM HYDROFUGE 4 CHANFREINS**

**BERRY ALLOC®**  
LAMINATE • PARQUET • WALLS • VINYL PLANKS

**GYANT SAND NATURAL**

Vendu à la boîte de 2,20m<sup>2</sup>

Réf 62002480

Code 53633

**26<sup>80€</sup> HT/m<sup>2</sup>**

**PLINTHE GYANT SAND NATURAL**

L2400 X P12 X H60 MM

Vendu à la boîte de 4 pièces

Réf 63003063 Code 53635

**4<sup>08€</sup> HT/ml**



SAND NATURAL

**SOUS-COUCHE EXCELLENCE G060**

Vendue à la boîte de 15m<sup>2</sup>

Réf 63003600

Code 55318

**3<sup>46€</sup> HT/boîte**



**NOUVEAU!**



# ESPACE LAMES VINYL BERRY ALLOC

LAME VINYL ZEN 55 CLICK COMFORT  
1219 X 177 X 6 MM

**SOUS-COUCHE INTÉGRÉE**



**BERRY ALLOC®**  
LAMINATE • PARQUET • WALLS • VINYL PLANKS

**NOUVEAU!**

## CAIRO

Vendu à la boîte de 1,73m²

Réf 60002236

Code 55203

**34<sup>52</sup>€ HT/m²**

## PLINTHE VINYL ZENN CAIRO

L2400 X EP12 X H60 MM

Vendu à la boîte de 4 pièces

Réf 63003535

Code 55206

**7€ HT/ml**

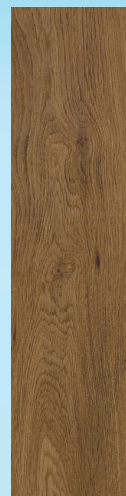

## PORTO

Vendu à la boîte de 1,73m²

Réf 600002235

Code 55204

**34<sup>52</sup>€ HT/m²**

## PLINTHE VINYL ZENN PORTO

L2400 X P12 X H60 MM

Vendu à la boîte de 4 pièces

Réf 63003534

Code 55208

**7<sup>36</sup>€ HT/ml**



## FARO

Vendu à la boîte de 1,73m²

Réf 60002237

Code 55202

**34<sup>52</sup>€ HT/m²**

## PLINTHE VINYL ZENN FARO

L2400 X P12 X H60 MM

Vendu à la boîte de 4 pièces

Réf 63003536

Code 55207

**7€ HT/ml**



# ESPACE DALLES VINYL BERRY ALLOC

DALLES VINYL ZENN 55 CLICK  
COMFORT DEHLI  
L914 X P6 X H457MM  
DEHLI

Vendu à la boîte de 1,67m²

Réf 60002238

Code 55205

**34<sup>52</sup>€ HT/m²**

## PLINTHE VINYL ZENN DELHI

L2400 X P12 X H60 MM

Vendu à la boîte de 4 pièces

Réf 63003537

Code 55209

**7€ HT/ml**

**BERRY ALLOC®**  
LAMINATE • PARQUET • WALLS • VINYL PLANKS



**NOUVEAU!**

# ESPACE PANNEAUX À CARRELER WEDI

## PANNEAU DE CONSTRUCTION

Pour pose de carrelage. Protection contre l'humidité. Isolation thermique efficace.

Panneau en mousse rigide de polystyrène extrudé sans HCFC

Réf.	Code	Dimensions (cm)	Prix € HT
<b>010000004</b>	16748	125 x 60 x 0,4	<b>20,68</b>
<b>010000006</b>	16749	125 x 60 x 0,6	<b>19,08</b>
<b>010000010</b>	38996	250 x 60 x 1	<b>48,94</b>
<b>010000112</b>	16750	250 x 60 x 1,25	<b>51,70</b>
<b>010001612</b>	16756	260 x 120 x 1,25	<b>186,46</b>
<b>010000020</b>	16751	250 x 60 x 2	<b>49,62</b>
<b>010000030</b>	16752	250 x 60 x 3	<b>55,32</b>
<b>010000040</b>	16753	250 x 60 x 4	<b>71,32</b>
<b>010000050</b>	16754	250 x 60 x 5	<b>72,46</b>

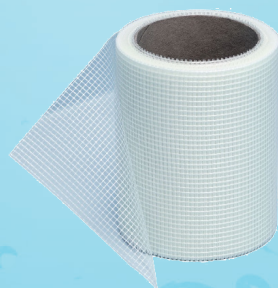
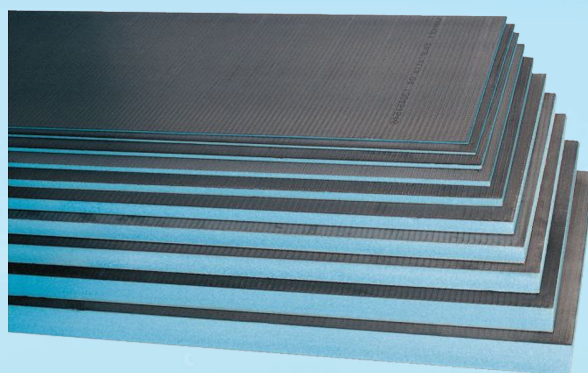

## BANDE D'ARMATURE EN ROULEAU

Bande autocollante. Fibre de verre

Réf.	Code	Dimensions	Prix € HT
<b>095225053</b>	39436	25ml x 12,5cm	<b>27,04</b>
<b>095210052</b>	27910	50ml x 60cm	<b>87,48</b>



## COLLE WEDI 610

Cartouche 310ml

Colle polymère

Réf 076902002

**24<sup>16</sup>€ HT**

Code 16759



## RONDELLES GALVANISÉES WEDI TOOLS

Sachet de 10 pièces

Réf 094862106

**378€ HT**

Code 16766



## BANDE D'ÉTANCHÉITÉ

Bande étanche feutrée

Double face

Rouleau 10m x 12cm

Réf 095110311

**64<sup>34</sup>€ HT**

Code 16758





# ESPACE COLLES CARRELAGE



## CARESOPRO SAC 25KG BLANC

Mortier colle  
Sols et murs intérieurs et extérieur - C2  
À mélanger  
Consommation :  
3.5 à 8 Kg/m<sup>2</sup>  
Réf 295431

**16<sup>45</sup>€ HT**

Code 51008



## CARESOPRO SAC 25KG GRIS

Mortier colle  
Sols et murs intérieurs et extérieur - C2  
À mélanger  
Consommation :  
3.5 à 8 Kg/m<sup>2</sup>  
Réf 295432

**16<sup>45</sup>€ HT**

Code 54090



## MORTIER COLLE CERMIPLUS RAPID

Mortier colle à prise rapide  
Neuf et rénovation  
Permet le jointement 2h30 après la pose  
Environ 6kg/m

Réf 0003262101

**33<sup>14</sup>€ HT**

Code 16623



## CARESOFLEX HP SAC 25KG GRIS

Mortier colle souple  
sols et murs intérieurs et extérieur - C2S  
À mélanger  
Consommation : 4 à 6.5 Kg/m<sup>2</sup>

Réf 295413

**22<sup>73</sup>€ HT**

Code 51006



## CERMITERRASSE GRIS SAC 25KG

Mortier colle spécial sol extérieur  
**Spécial sol extérieur**  
Résistance aux chocs thermiques  
Rattrapage forte épaisseur  
Dalles et pierres de forte épaisseur

Réf 0012045901

**31<sup>19</sup>€ HT**

Code 37574



## CARESOFIX SEAU 25KG

Prête à l'emploi  
Murs intérieurs  
Neuf et rénovation  
Haute résistance à l'humidité - D2  
Consommation : 3 à 4.5 Kg/m<sup>2</sup>

Réf 295412

**31<sup>42</sup>€ HT**

Code 51007



## CERMIFIX

Prête à l'emploi  
Pour la pose de revêtements céramiques  
et similaires. Haute résistance à  
l'humidité. Environ 4.5kg/m<sup>2</sup>

Réf 000003880

**Seau de 3kg**

**19<sup>10</sup>€ HT**

Code 16631



Réf 0000039101

**Seau de 25kg**

**47<sup>42</sup>€ HT**

Code 16629

# ESPACE JOINTS CARRELAGE



## CERMIJOINT COLOR

Mortier joint largeur de 1 à 6 mm

**5 kg blanc Nickel**  
Réf 0002781201

**8<sup>10</sup>€ HT**

Code 16636

**5 kg gris**  
Réf 0002781501

**10<sup>47</sup>€ HT**

Code 16634

**25 kg blanc**  
Réf 0000022601

**33<sup>22</sup>€ HT**

Code 16635



## MORTIER DE JOINT CERMIJOINT SOUPLE

Pour supports déformables

Largeur de 3 à 6 mm

Pour le jointement entre carreaux

Particulièrement adapté pour les planchers bois, façades

**Sac de 25kg - gris titane**  
Réf 0002832701

**43<sup>82</sup>€ HT**

Code 28636

**Sac de 25kg - gris alu**  
Réf 0000025601

**43<sup>82</sup>€ HT**

Code 16647



## MORTIER DE JOINT I-TECH



Réf.	Code	Désignation	Couleur	Prix € HT
001216750	46792	Joint i-tech 2.0 extrafin Sac de 5kg Pour supports déformables Largeur de 3 à 10 mm Pour le jointement entre carreaux Particulièrement adapté pour les planchers bois, façades Prise rapide, hydrofugé	Ivoire	<b>19<sup>08</sup></b>
001214810	46793		Blanc Nickel	
001216810	46795		Gris alu	
001216840	46796		Gris métal	
001216820	46797		Gris titane	
001216850	46798		Noir carbone	
001216780	46799		Orme	



## EPOXYSTYL

Réf.	Code	Désignation	Couleur	Prix € HT
0012417501	41812	EPOxySTYL <b>composant A</b> Seau de 2.75KG		<b>32,71</b>
0012428901	41814	EPOxySTYL <b>composant B</b> Doypack 250ML	Beige doré	<b>22,26</b>
0012428701	41813		Blanc Nickel	<b>29,74</b>
0012429101	41815		Gris Alu	<b>22,26</b>
0012429401	41817		Manganese	<b>22,26</b>
0012429201	41816		Gris Titane	<b>22,26</b>
0012429501	41818		Noir Carbone	<b>29,74</b>



	BLANC NICKEL		IVOIRE		BEIGE DORÉ
	BEIGE		ORME		GRIS ALU
	GRIS TITANE		GRIS MÉTAL		MANGANESE
	NOIR CARBONE				





# PRIMAIRES D'ADHÉRENCE CARRELAGE



## CARESOPRIM BIDON DE 5L

Primaire d'adhérence en neuf et rénovation  
Consommation : de 50g à 200g/m<sup>2</sup>

Réf 295430

**29<sup>81</sup>€ HT**

Code 51001



## CERMIFILM

Primaire d'adhérence en neuf  
Consommation : environ 150g/m<sup>2</sup>

**Bidon de 15L**  
Réf 000306560

**121<sup>69</sup>€ HT**

Code 16601

**Bidon de 5L**  
Réf 000004560

**51<sup>01</sup>€ HT**

Code 16598

**Bidon de 2L**  
Réf 000004570

**26<sup>27</sup>€ HT**

Code 16599

**Bidon de 1L**  
Réf 0000045401

**14<sup>12</sup>€ HT**

Code 16600



## PRIMAIRE CERMIGRIP

Améliore l'adhérence des mortiers sur supports fermés. Préconisé sur support bois, ancien carrelage, résidus de colle. Environ 0.25l/m<sup>2</sup>

**Seau de 2L**  
Réf 000250530

**39<sup>33</sup>€ HT**

Code 16604

**Seau de 10L**  
Réf 000250510

**104<sup>94</sup>€ HT**

Code 16602



# SYSTÈME DE POSE CARRELAGE



## COLLE CERMIFACE

Pour pose de revêtements céramiques sur plancher bois, béton et autres supports spéciaux non traditionnels

**Seau de 8kg**  
Réf 0000044201

**94<sup>42</sup>€ HT**

Code 16592



## FILM CERMIFACE

Évite les incompatibilités entre les supports spéciaux et la colle  
Plaque de 50x50cm

**Boîte de 10m<sup>2</sup>**  
Réf 0000054800

**101<sup>31</sup>€ HT**

Code 16596

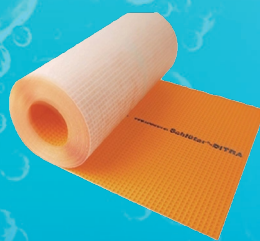

**NATTE POLYÉTHYLÈNE DITRA**  
Natte de désolidarisation et d'étanchéité  
Réf D30M

Vendu au ml - rouleau de 30 ml

**19<sup>21</sup>€ HT/ml**

Code 46817



**SPATULE CRANTÉE DITRA**

4x4mm  
Longueur 28cm

Conçu pour la natte DITRA  
Réf TRL4X4

**19<sup>17</sup>€ HT**

Code 53009





# ESPACE ETANCHÉITÉ CARRELAGE



**CARESOPROTECT  
KIT ÉCO 6M²**  
Kit d'étanchéité  
Consommation 800g/m²  
pour 2 couches

Réf 295433

**79<sup>39</sup>€ HT**

Code 51002



**MAPELASTIC  
AQUADÉFENSE EVO**

Système d'étanchéité sous carrelage  
Consommation : 1Kg/m² pour 2 couches

Seau de 7 KG  
Réf 1676907

**107<sup>53</sup>€ HT**

Code 41671

Seau de 15 KG  
Réf 1676915

**174<sup>36</sup>€ HT**

Code 36134



**CERMICRYL SYSTÈME DE  
PROTECTION À L'EAU SOUS  
CARRELAGE**

Application simple au rouleau pour  
les supports des locaux humides à  
associer au primaire CERMIFILM

Seau de 20kg  
Réf 0000046000

**151<sup>09</sup>€ HT**

Code 16610



**KIT CERMIPROOF ST FIBRE  
SANS TRAME**

Bi-composant  
Ne nécessite pas de trame  
Excellente adhérence  
Résistance à la fissuration  
Pose collée ou scellée

Sac de 25kg + seau de 12,5kg  
Réf 0012148300

**216<sup>18</sup>€ HT**

Code 41588



**BANDE D' ARMATURE AR12**

Bande pour le pontage des angles  
et des micro-fissures

Réf 000219000

Rouleau de 10ml

**18<sup>97</sup>€ HT**

Code 16661



**MEMBRANE D' ÉTANCHÉITÉ PPE**

Membrane d'étanchéité à l'eau sous carrelage pour murs et sols intérieurs. Fixation de la membrane et du carrelage au mortier colle

Réf 000294230

Vendu au ml - largeur 1ml

**28<sup>13</sup>€ HT/ml**

Code 16617



**NATTE POLYÉTHYLÈNE**

Non-tissé / EP 0,2mm  
Largeur 1m / Rouleau 30m

Réf KERDI200

**19<sup>18</sup>€ HT/m²**

Code 46818



**BANDE ÉTANCHÉITÉ KERDI  
KEBA**

Rouleau 5ml - Largeur 15cm

Réf KEBA100/150/5M

**5<sup>39</sup>€ HT**

Code 47689



# ESPACE RAGRÉAGES CARRELAGE



**CARESOPLAN  
SAC DE 25KG**

Ragréage non fibré  
Intérieur  
P3 - de 3 à 10mm  
Consommation :  
1,5 Kg/m²/mm  
Réf 295418

**16<sup>62</sup>€ HT**

Code 51003



**CARESOPLAN  
FIBRE  
SAC DE 25KG**

Ragréage fibré Intérieur  
P3 - de 3 à 30mm  
Consommation :  
1,5 Kg/m²/mm  
Réf 295416

**26<sup>20</sup>€ HT**

Code 51005



**RAGRÉAGE FIBRE  
RAGRÉFOR  
SAC DE 25KG**

Intérieur - extérieur - P4SR  
Forte épaisseur  
Fibré à recouvrement rapide  
Consommation : 1,5 Kg/m²/mm  
Réf 0012174400

**37<sup>93</sup>€ HT**

Code 41720



## ESPACE COLLES MAPEI



**KERAFIX**  
Mortier colle C2E GRIS  
Sac 25 Kg

**16<sup>64</sup>€ HT**

Réf 006825

Code 47527



**KERAFIX**  
HP colle spéciale terrasse  
C2E GRISE - Sac 25 KG

**32<sup>58</sup>€ HT**

Réf 1195925

Code 47531



**KERAFIX**  
extra blanc  
Sac 25 Kg

**21<sup>81</sup>€ HT**

Réf 1197225

Code 51344



**KERAFLEX**  
Gris - Sac 25 Kg

**33<sup>22</sup>€ HT**

Réf 1191325

Code 47529



**KERAFLEX**  
Blanc - Sac 25 Kg

**36<sup>68</sup>€ HT**

Réf 1195225

Code 47530



**ADESILEX**  
Colle à carrelage

Seau 2,5 Kg

**16<sup>43</sup>€ HT**

Réf 009102

Code 46345

Seau 5 Kg

**24<sup>87</sup>€ HT**

Réf 009105

Code 46346

Seau 12 Kg

**48<sup>59</sup>€ HT**

Réf 009125

Code 46347

## ESPACE RAGRÉAGES MAPEI



**ULTRAPLAN**  
RENO 3

Réagréage P3 autolissant  
Sac 25 Kg

**21<sup>37</sup>€ HT**

Réf 1490225

Code 47524



**ULTRAPLAN**  
RENO FIBRÉ

Réagréage P3 fribré  
Sac 25 Kg

**34<sup>37</sup>€ HT**

Réf 1495825

Code 47525



**ULTRAPLAN**  
MAXI FIBRÉ

Réagréage P4S fribré  
Sac 25 Kg

**40<sup>36</sup>€ HT**

Réf 1490025

Code 47526





**STOCK TOULOUSE**

# ESPACE JOINTS MAPEI



**KERACOLOR**  
GG111 JOINT LARGE  
25KG

**23<sup>11</sup>€ HT**

Réf 4461125  
Code 47532



**KERACOLOR**  
GG113 JOINT LARGE  
25KG

**23<sup>11</sup>€ HT**

Réf 4461325  
Code 47533



**ULTRACOLOR**  
ULTRACOLOR PLUS 100  
Blanc 5 Kg

**23<sup>15</sup>€ HT**

Réf 6010005AFR  
Code 46397



**ULTRACOLOR**  
ULTRACOLOR PLUS 110  
Manhattan 2000 5 Kg

**20<sup>33</sup>€ HT**

Réf 6011005FR  
Code 46398



**ULTRACOLOR**  
ULTRACOLOR PLUS 111  
Gris argent 5 Kg

**25<sup>97</sup>€ HT**

Réf 6011105AFR  
Code 46399



**ULTRACOLOR**  
ULTRACOLOR PLUS 113  
Gris ciment 5 Kg

**14<sup>61</sup>€ HT**

Réf 6011305FR  
Code 46400

# ESPACE PRIMAIRES MAPEI



**ÉCO PRIM UNIVERSSEL**  
Bidon 5 Kg

**64<sup>30</sup>€ HT**

Réf 1558805  
Code 47523



**MAPEBAND PE 120**  
Rouleau de 10 ml

**39<sup>88</sup>€ HT**

Réf 7953010  
Code 46336



Les fiches techniques des produits sont téléchargeables sur notre site web [www.puybaret.com](http://www.puybaret.com)





# ESPACE PROFILÉS CARRELAGE SCHLUTER

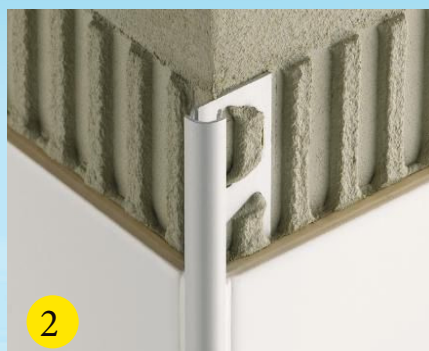
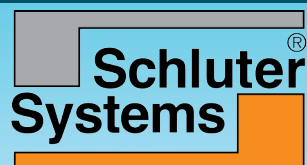

## PROFILÉ D'ANGLE 1/4 DE ROND LONGUEUR 250CM

Réf	Code	Désignation	Finitions	Épaisseur mm	Prix HT/ml
PRO80BW	46830	RONDEC-PRO	1 PVC BLANC	8	3,28
PRO100BW	46831			10	3,54
PRO125BW	46832			12,5	3,77
RO80AE	46824	RONDEC-AE	2 ALU MAT	8	7,20
RO100AE	46825			10	7,85
RO125AE	46826			12,5	8,38
RO80ACG	46827		3 ALU CHROMÉ BRILLANT	8	15,81
RO100ACG	46828			10	16,76
RO125ACG	46829			12,5	18,68
RO100TSDA	46833	RONDEC-TS	4 ALU GRIS ANTHRACITE	10	17,15
RO100MGS	55224	RONDEC-AC	5 ALU NOIR MAT	10	9,70

# ESPACE PROFILÉS CARRELAGE SCHLUTER

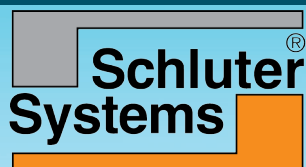

## PROFILÉ EN L LONGUEUR 250CM

Réf	Code	Désignation	Finitions	Épaisseur mm	Prix HT/ml
A100ACG	46834	JOLY-ACG 1	ALU CHROMÉ BRILLANT	10	14,35
A100ACGB	46835	JOLY-ACG 2	ALU BROSSÉ	10	14,71
A100TSDA	46836	JOLY-TSDA 3	ALU GRIS ANTHRACITE	10	15,81

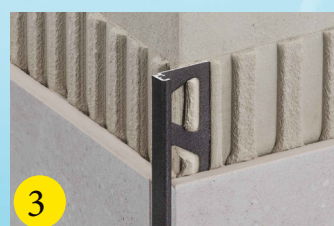
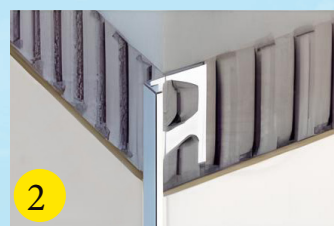
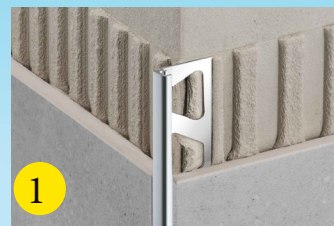

## PROFILÉ EN L LONGUEUR 250CM

Réf	Code	Désignation	Finitions	Épaisseur mm	Prix HT/ml
BW80	48406	JOLY-P 1	PVC BLANC	8	3,13
BW100	46837			10	3,28

## CORNIÈRES LONGUEUR 250CM

Réf	Code	Finitions	Épaisseur mm	Prix HT/ml
AW20X20X2	55232	1 ALU MAT	2	5,81
AW30X30X2	55233			8,95



# ESPACE PROFILÉS CARRELAGE SCHLUTER



## NEZ DE MARCHE LONGUEUR 250CM

Réf	Code	Désignation	Finitions	Épaisseur mm	Prix HT/ml
FL110AE	48412	1 TREP-FL	ALU MAT	11	16,53
TE110	46821	2 TREP-E	ACIER INOX	11	20,37



## PROFILÉ POUR REVÊTEMENT DE SOL LONGUEUR 250CM

Réf	Code	Désignation	Finitions	Épaisseur mm	Prix HT/ml
AE80	47534	1 SCHIENE-AE	ALU MAT	8	5,78
AE100	47535			10	6,31

## BARRE DE SEUIL EN T LONGUEUR 250CM

Réf	Code	Désignation	Finitions	Épaisseur mm	Prix HT/ml
T9/25E	46814	1 RENO-T-E	ACIER INOX	9	15,44





# ESPACE PROFILÉS CARRELAGE SCHLUTER



## PROFILÉ DE TRANSITION LONGUEUR 250CM

Réf	Code	Désignation	Finitions	Épaisseur mm	Prix HT/ml
AEU100	46819	1 RENO-AEU	ALU MAT	10	10,95
AEU125	46820			12,5	13,63

## JOIN DE DILATATION LONGUEUR 250CM

Réf	Code	Désignation	Finitions	Épaisseur mm	Prix HT/ml
BWS100G	46822	1 DILEX-BWS	GRIS	10	7,07
BWS125G	46823			12,5	7,07

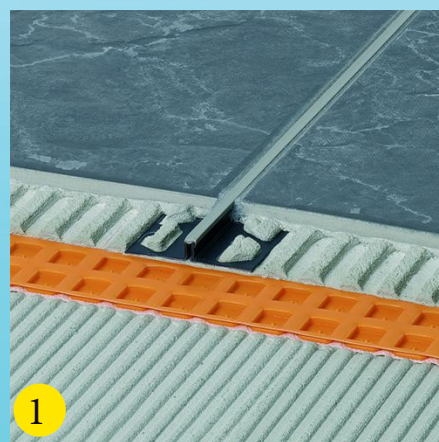

## JOIN DE LIAISON SOL MUR LONGUEUR 250CM

Réf	Code	Désignation	Finitions	Épaisseur mm	Prix HT/ml
AS20BW	46815	1 DILEX-AS	PVC BLANC	29	9,71

# ESPACE OUTILLAGE CARRELAGE RUBI

NOUVEAU!

## CROISILLONS

Réf	Code	Désignation	Prix HT
2911	16726	SACHET 300 CROISILLONS DE 1MM	3,86
2901	16720	SACHET 300 CROISILLONS DE 2MM	3,86
2902	16721	SACHET 200 CROISILLONS DE 3MM	3,86
2954	16734	SACHET 200 CROISILLONS DE 4MM	4,44
2903	16722	SACHET 100 CROISILLONS DE 5MM	3,86
2904	16723	SACHET 100 CROISILLONS DE 7MM	4,44
2905	16724	SACHET 50 CROISILLONS DE 10MM	4,24



## BRIDES DELTA LEVEL SYSTEM



Réf	Code	Désignation	Prix HT
02841	43706	SACHET 200 UNITÉS H:3-12MM EP:1,5MM	23,20
02867	49212	SACHET 200 UNITÉS H:6-15MM EP:3MM	24,38

## CALES DELTA LEVEL SYSTEM

Réf	Code	Désignation	Prix HT
3953	43707	SACHET DE 200 UNITÉS	29,90

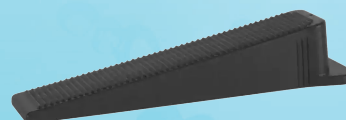

## KIT DELTA LEVEL SYSTEM BRIDE 1,5 V3

Réf	Code	Désignation	Prix HT
3957	46365	100 BRIDES + 100 CALES + 1 PINCE	65,26

## TENAILE DETA LEVEL SYSTEM FAST-FIX

Réf	Code	Désignation	Prix HT
3901	49213	TENAILE	40,14



## SPATULE-PEIGNE BOIS

Réf	Code	Désignation	Prix HT
71924	16713	18 CM DENTURE 6X6 MM	5,54
71925	16714	18 CM DENTURE 8X8 MM	5,54
71926	16715	18 CM DENTURE 10X10 MM	5,54



# ESPACE OUTILLAGE CARRELAGE RUBI

**NOUVEAU!**



## PEIGNE MANCHE OUVERT RUBIFLEX

Réf	Code	Désignation	Prix HT
74936	16719	3X3 MM INOX 28 CM	20,24
74938	16716	6X6 MM INOX 28 CM	20,24
74941	16717	10X10 MM INOX 28 CM	20,24
74942	16718	12X12 MM INOX 28 CM	20,24

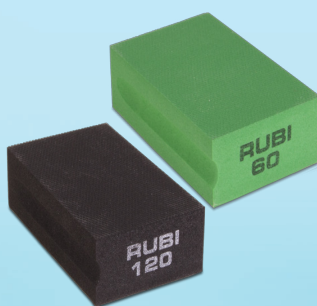
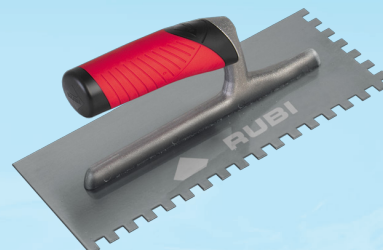

## ÉPONGE DIAMANTÉE POUR POLISSAGE

Réf	Code	Désignation	Prix HT
61974	50167	GRAIN 60	31,52
61975	50168	GRAIN 120	31,52

## MAILLET CAOUTCHOUC BLANC POINTE RONDE

Réf	Code	Désignation	Prix HT
66905	50162	250G	11,58
66906	50163	500G	15,80



## AUGE PLASTIQUE SOUPLE

Réf	Code	Désignation	Prix HT
88773	35806	40 L NOIR N°3	8,00

## TALOCHON EN CAOUTCHOUC

Réf	Code	Désignation	Prix HT
65970	16712	MANCHON EN BOIS - POUR JOINT	22,78



## RECHANGE 3 ABRASIFS

Réf	Code	Désignation	Prix HT
20971	50165	25 CM - RUGOSITÉ DOUCE POUR EPOXY	10,42



# ESPACE OUTILLAGE CARRELAGE RUBI

**NOUVEAU!**



## CALE ROUGE POUR POSE CARRELAGE



Réf	Code	Désignation	Prix HT
2396	50161	5 MM - SACHET DE 250 UNITÉS	4,40
2397	50160	7,5 MM - SACHET DE 250 UNITÉS	4,60

## RECHANGE CAOUTCHOUC MOUSSE

Réf	Code	Désignation	Prix HT
22924	50166	DOUCE GRANDE CELLULE SOFT-L SUPERPRO	14,74



## COUPE-CARREAUX MANUEL TS-57 MAX

Réf	Code	Désignation	Prix HT
18921	35398	LONGUEUR DE COUPE 57 CM HAUTEUR DE COUPE 6-15 MM	397,80

## COUPE-CARREAUX MANUEL TR-600 MAGNET

Réf	Code	Désignation	Prix HT
17905	39465	LONGUEUR DE COUPE 60 CM HAUTEUR DE COUPE 3-15 MM	542,64



## COUPE-CARREAUX MANUEL TS-66 MAX

Réf	Code	Désignation	Prix HT
18922	35399	LONGUEUR DE COUPE 66 CM HAUTEUR DE COUPE 6-15 MM	489,76

## COUPE-CARREAUX MANUEL TX-1020 MAX

Réf	Code	Désignation	Prix HT
17915	50170	LONGUEUR DE COUPE 102 CM HAUTEUR DE COUPE 3-21 MM	704,43



# ESPACE OUTILLAGE CARRELAGE RUBI

NOUVEAU!



## PAIRE DE GENOUILLÈRES PROFESSIONNELLES

Réf	Code	Désignation	Prix HT
66957	52696	GENOUILLÈRES	41,56



## FOUET DE MALAXAGE MORTIER COLLE

Réf	Code	Désignation	Prix HT
76918	39779	AVEC EMMANCHEMENT À VIS M14 3H	35,78



## FOUET DE MALAXAGE MORTIER COLLE

Réf	Code	Désignation	Prix HT
76945	16706	3 HÉLICES M-80 NON FILETÉ POUR VISSEUSE	20,26
76946	16707	3 HÉLICES M-100 NON FILETÉ POUR VISSEUSE	21,82



## MALAXEUR RUBIMIX-16

Réf	Code	Désignation	Prix HT
24998	37228	ERGOMAX 1600W 230V AVEC COFFRET	333,80

Éco-Taxe 0,71€

# ESPACE OUTILLAGE CARRELAGE

## MALAXEUR HM-1301A

En valise

Puissance utile 1600W

Boîtier de réduction avec 3 vitesses pour optimiser le mélange de chaque matériau  
Changement de fouet rapide et simple

Filetage d'assemblage direct pour fouets avec emmanchement M14

Réf CAR23

Code 50426

162,10€ HT





DISQUE CARRELAGE GRÈS CÉRAME Ø125 MM

Réf	Code	Désignation	Prix HT
CAR2	54987	HAUTEUR 10 CM - ALÉSAGE : 22-23	25,71

## TRÉPANS DIAMANT À SEC

Réf	Code	Désignation	Prix HT
CAR25	54981	Ø6 - M14 - HAUTEUR : 10 CM	21,22
CAR26	54982	Ø8 - M14 - HAUTEUR : 10 CM	22,43
CAR27	54983	Ø10 - M14 - HAUTEUR : 10 CM	24,30
CAR28	54984	Ø12 - M14 - HAUTEUR : 10 CM	33,37
CAR29	54985	Ø35 - M14 - HAUTEUR : 10 CM	36,40
CAR30	54986	Ø68 - M14 - HAUTEUR : 10 CM	60,12



COFFRET DE 6 TRÉPANS DIAMANT À SEC + DISQUES

Réf	Code	Désignation	Prix HT
CAR21	54998	TRÉPAN M14 Ø6/8/10/12/35/68 + 2 DISQUES Ø125 GRÈS CÉRAME MARBRE-GRANITE	219,06





**NOUS  
CONSULTER**

# ESPACE SPA

**À PARTIR DE  
4 900€ HT**





# CHAUFFE-EAU THERMODYNAMIQUE

**atlantic**



## CALYPSO CONNECTÉ VERTICAL SUR SOCLE

Capacité	Résistance	Dimension H x P x Ø	Poids	Réf	Code	Éco - Taxe	Prix € HT
200 L VS	1800 W	1720 x 600 x 650	88 kg	<b>286047</b>	<b>54859</b>	20,50 <sup>€HT</sup>	<b>2 492</b>
240 L VS	1800 W	1930x 602 x 691	94 kg	<b>286052</b>	<b>54861</b>	20,50 <sup>€HT</sup>	<b>2 587</b>



## EGÉO CONNECTÉ VERTICAL SUR SOCLE

Capacité	Résistance	Dimension H x P x Ø	Poids	Réf	Code	Éco - Taxe	Prix € HT
200 L VS	1 800 W	1529 x 575 x 636	68 kg	<b>232516</b>	<b>41640</b>	20,50 <sup>€HT</sup>	<b>1 850</b>
250 L VS	1 800 W	1782 x 575 x 636	75 kg	<b>232517</b>	<b>50158</b>	20,50 <sup>€HT</sup>	<b>1 915</b>



## CALYPSO SPLIT CONNECTÉ

Modèle	Capacité	Liaison frigo	Tension	Dimension H x P x Ø	Poids	Réf	Code	Éco - Taxe	Prix € HT
VM150	150 L	-	230 V	1177 x 586 x 567	53 kg	<b>232522</b>	<b>54860</b>	18 <sup>€HT</sup>	<b>1 648</b>
VS200	200 L	-	230 V	1497 x 586 x 567	63 kg	<b>232523</b>	<b>54858</b>	22 <sup>€HT</sup>	<b>1 733</b>
VS270	270 L	-	230 V	1600 x 652 x 588	66 kg	<b>232520</b>	<b>51573</b>	22 <sup>€HT</sup>	<b>2 055</b>
Unité Ext.	-	3/8" - 1/4"	230 V	535 x 293 x 743	26 kg	<b>232521</b>	<b>51575</b>	7,69 <sup>€HT</sup>	<b>732</b>



Photo du 270L



VM ET VS



UNITÉ EXTÉRIEURE

# CHAUFFE-EAU THERMODYNAMIQUE TRINÉO

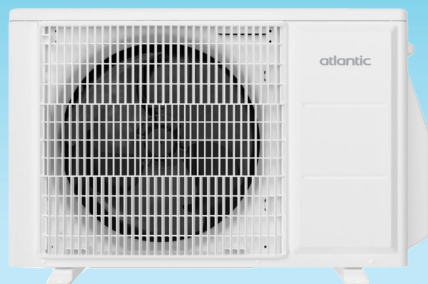

## atlantic



### BALLON 150 ET 200L ET UNITÉ EXTÉRIEURE

Modèle	Capacité	Liaison frigo	Tension	Dimension H x P x Ø	Poids	Réf	Code	Éco - Taxe	Prix € HT
VM150	150 L	-	230 V	1177 x 586 x 567	53 kg	232522	54860	18€HT	1 648
VS200	200 L	-	230 V	1497 x 586 x 567	63 kg	232523	54858	22€HT	1 733
Unité Ext.	-	3/8" - 1/4"	230 V	535 x 293 x 743	30 kg	232406	54862	7,69€HT	2 170

## atlantic



### UNITÉ INTÉRIEURE CLIMATISATION TRINÉO

Réf	Code	Désignation	Puissances	Dimension H x P x Ø	Éco - Taxe	Prix € HT
873223	54863	Trinéo 7	Pf 2 kW - Pc 2,5 kW	834 x 270 x 222	1,67€HT	652
873224	54864	Trinéo 9	Pf 2,5 kW - Pc 2,8 kW	834 x 270 x 222	1,75€HT	720
873225	54865	Trinéo 12	Pf 3,4 kW - Pc 4 kW	834 x 270 x 222	1,75€HT	776

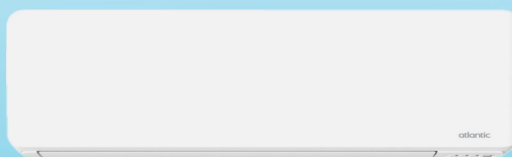

**+** **A++** en chaud et froid  
**A+** en eau chaude sanitaire  
**Pilotage à distance** via l'application gratuite Atlantic Cozytouch

### LA SOLUTION 3 SERVICES : CHAUFFAGE - CLIMATISATION - EAU CHAUDE SANITAIRE

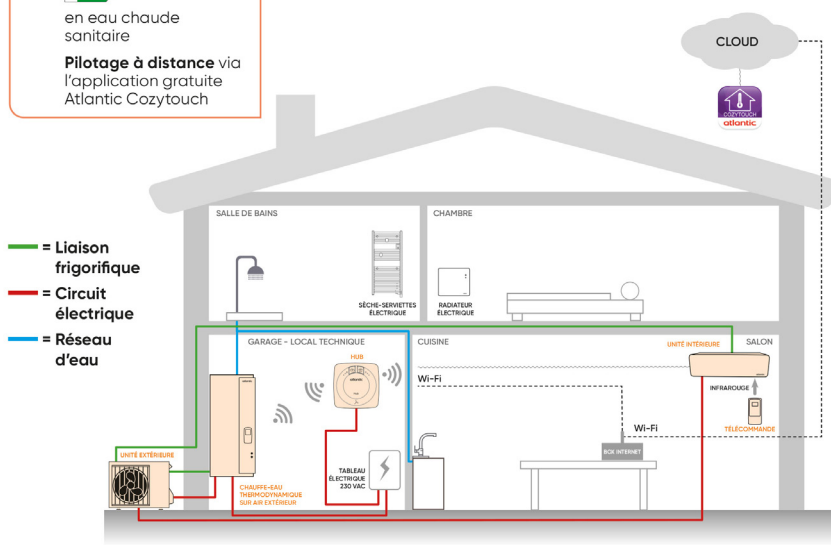



# ACCESSOIRES THERMODYNAMIQUE UBBINK



## KIT AERFOAM POUR CET

Ø 160 mm

Ce kit comprend tous les éléments nécessaires au raccordement horizontal de chauffe-eaux thermodynamiques :

- . 2 longueurs Aerfoam 1 m
- . 2 coudes Aerfoam 90°
- . 2 raccords
- . 2 terminaux horizontaux
- . 2 manchons d'étanchéité universels
- . 1 dossier technique

Réf. 188850

**339<sup>75</sup>€ HT**

Code 46665



## CONDUIT AERFOAM



Ø160 - LG 1000 mm

Réf. 188211

**38<sup>39</sup>€ HT**

Code 46660

Ø160 - LG 2000 mm

Réf. 188210

**73<sup>91</sup>€ HT**

Code 46659

## COUDE AERFOAM

Coude 45° Ø160 mm

Réf. 188224

**14<sup>93</sup>€ HT**

Code 46662

Coude 90° Ø160 mm

Réf. 188225

**20<sup>62</sup>€ HT**

Code 46661

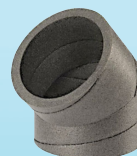

## RACCORD AERFOAM

Ø 160 mm

Etanchéité parfaite au niveau des raccordements  
Pose facile et rapide

Réf. 188255

**783€ HT**

Code 46663



## COLLIER DE FIXATION AERFOAM

Ø 160 mm

Fixation parfaite des conduits

Réf. 169139

**5<sup>69</sup>€ HT**

Code 46664



## GRILLE TERMINAL HORIZONTAL AERFOAM

Ø 160 mm

Terminal mural  
Faibles pertes de charges

Réf. 888005

**104<sup>55</sup>€ HT**

Code 46657



## CHAPEAU DE VENTILATION UBIFLU

2 tuiles ocres - Ø 160 mm

Terminal ocre pour ventilation de chute  
Universel s'adapte aux différentes tuiles  
Spécial VMC

Réf. 13380302

**59<sup>74</sup>€ HT**

Code 46658

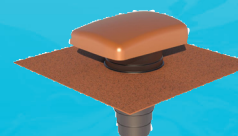

# CHAUFFE-EAU ATLANTIC

atlantic

GARANTIE  
5 ANS  
CUVE

GARANTIE  
2 ANS  
PIÈCES



## CHAUFFE-EAU BLINDÉ MURAL CHAUFFÉO

Capacité	Dimension Ø X H	Tension	Réf	Code	Éco - Taxe	Prix € HT
50 L	505 x 575	Mono	321105	11101	14 <sup>€HT</sup>	502
75 L	513 x 705		021113	11102	14 <sup>€HT</sup>	513
100 L	513 x 835		021114	11097	18 <sup>€HT</sup>	472
150 L	513 x 1155		021116	11098	18 <sup>€HT</sup>	547
200 L	513 x 1475		021117	11099	22 <sup>€HT</sup>	626

- ① Cuve en acier émaillé
- ② Résistance blindée
- ③ Anode magnésium
- ④ Canne de sortie eau chaude

- ⑤ Doigt de gant de sonde
- ⑥ Brise-jet
- ⑦ Mousse de polyuréthane haute-densité 0 % CFC

## CHAUFFE-EAU BLINDÉ SUR SOCLE CHAUFFÉO

Capacité	Dimension Ø x H	Tension	Réf	Code	Éco - Taxe	Prix € HT
200 L	575 x 1270	Mono	022121	24561	22 <sup>€HT</sup>	998
300 L	575 x 1765		022122	11091	22 <sup>€HT</sup>	974
300 L	575 x 1765	Tri	022123	11093	22 <sup>€HT</sup>	1 223



## CHAUFFE-EAU BLINDÉ SUR SOCLE IMMENSIO\*

Capacité	Dimension Ø x H	Tension	Réf	Code	Éco - Taxe	Prix € HT
500 L	750 x 1838	Tri	022826	53731	22 <sup>€HT</sup>	2 977

\*EN REMPLACEMENT DE L'ANCIENNE RÉFÉRENCE 022750

# CHAUFFE-EAU ATLANTIC

atlantic

GARANTIE  
5 ANS  
CUVE

GARANTIE  
2 ANS  
PIÈCES



## CHAUFFE-EAU BLINDÉ HORIZONTAL CHAUFFÉO RACCORDEMENT DESSOUS

Capacité	Dimension Ø x H	Tension	Réf	Code	Éco - Taxe	Prix € HT
100 L	520 x 830	Mono	023172	11094	18€HT	828
150 L	520 x 1140		023178	11095	18€HT	987
200 L	520 x 1460		023193	50224	22€HT	1 120

## CHAUFFE-EAU BLINDÉ HORIZONTAL CHAUFFÉO RACCORDEMENT CÔTÉ

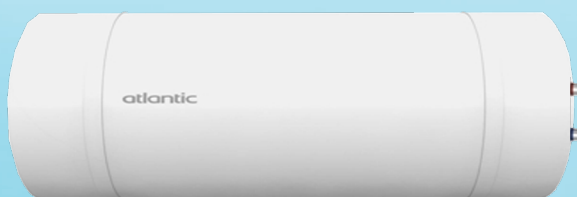

Capacité	Dimension Ø x H	Tension	Réf	Code	Éco - Taxe	Prix € HT
100 L	570 x 740	Mono	025109	48638	18€HT	890
150 L	570 x 990		025122	42840	18€HT	1 053
200 L	570 x 1245		025118	50223	22€HT	1 136

## CHAUFFE-EAU BLINDÉ MURAL COMPACT CHAUFFÉO

Capacité	Dimension Ø x H	Tension	Réf	Code	Éco - Taxe	Prix € HT
100 L	570 x 740	Mono	021225	38613	18€HT	472
150 L	570 x 990		021226	48018	18€HT	547
200 L	570 x 1245		021227	48019	22€HT	626





# CHAUFFE-EAU PETITE CAPACITÉ

## atlantic

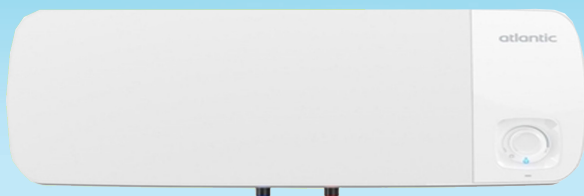

### CHAUFFE-EAU ODÉO CARRÉ SUR ET SOUS ÉVIER

Modèle	Capacité	Dimension Ø x H x P	Tension	Réf	Code	Éco - Taxe	Prix € HT
Sous évier carré	15 L	378 x 360 x 321	Mono	821502	43390	14 <sup>€HT</sup>	311
Sur évier carré	15 L	387 x 360 x 321		821501	43391	14 <sup>€HT</sup>	311
Sur évier carré	30 L	467 x 440 x 388		831232	43392	14 <sup>€HT</sup>	368



### CHAUFFE-EAU PETITE CAPACITÉ BLINDÉ SÉRIE ÉTROITE

Modèle	Capacité	Dimension Ø x H x P	Tension	Réf	Code	Éco - Taxe	Prix € HT
Sous évier	15 L	338 x 399 x 345	Mono	326216	11107	14 <sup>€HT</sup>	289
Sur évier	15 L	338 x 399 x 345		325216	11106	14 <sup>€HT</sup>	289
Mural	30 L	338 x 623 x 345		321104	11105	14 <sup>€HT</sup>	337
Mural	50 L	338 x 920 x 345		327106	11100	14 <sup>€HT</sup>	472



# CHAUFFE-EAU INOX EXPERT



- ① Cuve inox type 316L
- ② Résistance stéatite protégée par un fourreau émaillé multicouche
- ③ Anode magnésium
- ④ Sortie eau chaude
- ⑤ Brise-jet
- ⑥ Doigt de gant de sonde
- ⑦ Mousse de polyuréthane haute-densité O'S CRC
- ⑧ Manteau polypropylène

Chauffe-eau conçu pour les usages intensifs

- Exploitations agricoles
- Salons de coiffure
- Stations de lavage
- Restauration

### CHAUFFE-EAU INOX EXPERT TOUT COURANT

Capacité	Dimension Ø x H x P	Tension	Réf	Code	Éco - Taxe	Prix € HT
300 L	565 x 1929 x 280	Tri	053046	50199	22 <sup>€HT</sup>	3 168

# CHAUFFE-EAU CHAUFFÉO +

## atlantic

**GARANTIE**  
5 ANS  
CUVE

**GARANTIE**  
2 ANS  
PIÈCES

### CHAUFFE-EAU CHAUFFÉO + VERTICAL MURAL STANDARD

Capacité	Dimension Ø x H	Tension		Réf	Code	Éco - Taxe	Prix € HT
100 L	513 x 835	Mono		053015	38753	18 <sup>€HT</sup>	586
150 L	513 x 1155	Mono		053016	39747	18 <sup>€HT</sup>	674
200 L	513 x 1475	Mono	Tri*	053017	39748	22 <sup>€HT</sup>	772

\*Kit triphasé en option réf 009250 / code 49964

- 1 Cuve en acier émaillé
- 2 Résistance stéatite protégée par un fourreau
- 3 Anode magnésium
- 4 Canne de sortie eau chaude
- 5 Doigt de gant de sonde
- 6 Brise-jet
- 7 Mousse de polyuréthane haute-densité 0% CFC

**155€ HT**

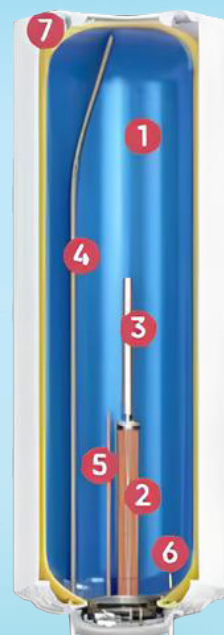

### CHAUFFE-EAU CHAUFFÉO + VERTICAL MURAL COMPACT

Capacité	Dimension Ø x H	Tension		Réf	Code	Éco - Taxe	Prix € HT
100 L	570 x 740	Mono		053040	48022	18 <sup>€HT</sup>	586
150 L	570 x 990	Mono		053041	48023	18 <sup>€HT</sup>	674
200 L	570 x 1245	Mono	Tri*	053042	48024	22 <sup>€HT</sup>	772

\*Kit triphasé en option réf 009250 / code 49964

**155€ HT**



### CHAUFFE-EAU CHAUFFÉO + VERTICAL SUR SOCLE

Capacité	Dimension Ø x H	Tension		Réf	Code	Éco - Taxe	Prix € HT
200 L	575 x 1270	Mono	Tri*	053021	47907	22 <sup>€HT</sup>	1 142
250 L	575 x 1510	Mono	Tri*	053022	51568	22 <sup>€HT</sup>	1 132
300 L	575 x 1765	Mono	Tri*	053023	39749	22 <sup>€HT</sup>	1 288

\*Kit triphasé en option réf 009250 / code 49964

**155€ HT**



# CHAUFFE-EAU ZÉNÉO

atlantic

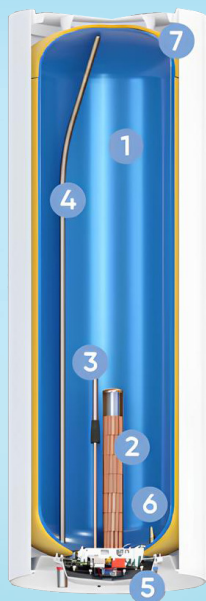

## CHAUFFE-EAU ZÉNÉO MURAL STANDARD

Capacité	Dimension Ø x H	Tension		Réf	Code	Éco - Taxe	Prix € HT
50 L	502 x 575	Mono		153105	33224	18 <sup>€HT</sup>	662
100 L	513 x 835	Mono		153109	29920	18 <sup>€HT</sup>	765
150 L	513 x 1155	Mono	Tri*	153111	29921	18 <sup>€HT</sup>	871
200 L	513 x 1475	Mono	Tri*	153112	29922	22 <sup>€HT</sup>	997

\*Kit triphasé en option réf 009134 / code 11123

**155€ HT**

- |                                                                                                                                                                                                                                   |                                                                                                                                                         |
|-----------------------------------------------------------------------------------------------------------------------------------------------------------------------------------------------------------------------------------|---------------------------------------------------------------------------------------------------------------------------------------------------------|
| <ul style="list-style-type: none"> <li>1 Cuve en acier émaillé</li> <li>2 Résistance stéatite protégée par un fourreau</li> <li>3 Protection dynamique anticorrosion ACI Hybride</li> <li>4 Canne de sortie eau chaude</li> </ul> | <ul style="list-style-type: none"> <li>5 Thermostat électronique</li> <li>6 Brise-jet</li> <li>7 Mousse de polyuréthane haute densité 0% CFC</li> </ul> |
|-----------------------------------------------------------------------------------------------------------------------------------------------------------------------------------------------------------------------------------|---------------------------------------------------------------------------------------------------------------------------------------------------------|

## CHAUFFE-EAU ZÉNÉO MURAL COMPACT

Capacité	Dimension Ø x H	Tension		Réf	Code	Éco - Taxe	Prix € HT
150 L	570 x 990	Mono	Tri*	156212	48794	18 <sup>€HT</sup>	871
200 L	570 x 1245	Mono	Tri*	156213	33222	22 <sup>€HT</sup>	997

\*Kit triphasé en option réf 009134 / code 11123

**58€ HT**



## CHAUFFE-EAU ZÉNÉO SUR SOCLE

Capacité	Dimension Ø x H	Tension		Réf	Code	Éco - Taxe	Prix € HT
150 L	575 x 1015	Mono	Tri*	154316	29923	18 <sup>€HT</sup>	1 242
200 L	575 x 1170	Mono	Tri*	154317	29924	22 <sup>€HT</sup>	1 408
250 L	575 x 1510	Mono	Tri*	154318	33223	22 <sup>€HT</sup>	1 456
300 L	575 x 1765	Mono	Tri*	154319	29925	22 <sup>€HT</sup>	1 657

\*Kit triphasé en option réf 009134 / code 11123

**58€ HT**





# CHAUFFE-EAU LINÉO

## atlantic



### CHAUFFE-EAU LINÉO MULTIPOSITION PLAT

Capacité	Dimension H x L x P	Tension	Réf	Code	Éco - Taxe	Prix € HT
40 L	765 x 490 x 290	Mono	157205	41215	14 <sup>€HT</sup>	648
65 L	1090 x 490 x 290		157207	41216	14 <sup>€HT</sup>	687
80 L	1300 x 490 x 1185		147209	41217	14 <sup>€HT</sup>	737
100 L	1240 x 550 x 320		157216	52270	18 <sup>€HT</sup>	826



### CHAUFFE-EAU LINÉO VERTICAL MURAL CARRÉ

Capacité	Dimension H x L x P	Tension	Réf	Code	Éco - Taxe	Prix € HT
100 L	885 x 490 x 511	Mono	157213	41219	18 <sup>€HT</sup>	800
120 L	1015 x 490 x 511		157214	41218	18 <sup>€HT</sup>	867
150 L	1205 x 490 x 511		157215	48780	18 <sup>€HT</sup>	936

#### Linéo carré

- 1 Cuve en acier émaillé
- 2 Résistance stéatite protégée par un fourreau
- 3 Anode magnésium

- 4 Canne de sortie eau chaude
- 5 Brise-jet
- 6 Mousse de polyuréthane haute-densité 0% CFC
- 7 Boîtier de commande tactile

#### CACHE PIQUAGES POUR LINÉO 40L - 65 L - 80 L

Réf. 341068

**45€ HT**

Code 41221

#### CACHE PIQUAGES POUR LINÉO 100 L - 120 L - 150 L - HORS 100 L PLAT

Réf. 341083

**59€ HT**

Code 41220



#### KIT D'ACCROCHE PLAFOND LINÉO 40 À 150 L



Réf. 341084

**136€ HT**

Code 52458

#### TRÉPIED POUR CHAUFFE-EAU CARRÉ LINÉO

490 x 490mm

Réf. 341088

**65€ HT**

Code 54176

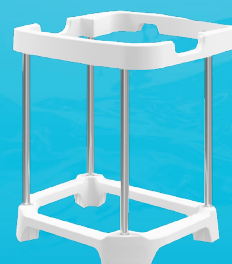

# ACCESSOIRES CHAUFFE-EAU



**TRÉPIED UNIVERSEL  
POUR CHAUFFE-EAU  
VERTICAL MURAL  
STANDARD**

LG 555 mm

Réf. 009243 **atlantic**

**55€ HT**

Code 11117

**atlantic**

**BRIDGE COZYTOUCH  
BOÎTIER DE CONNEXION  
WIFI**



Réf. 500109

**112€ HT**

Code 52322

Éco-Taxe : 0,14€

**CONSOLE DE FIXATION UNIVERSELLE  
DE 50 À 200 L**

Réf. 009124

**40€ HT**

Code 11122

**atlantic**

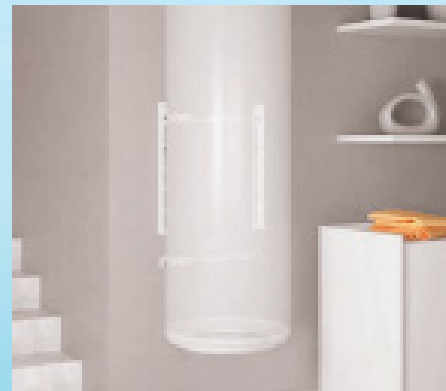

**KIT DE CERCLAGE POUR CHAUFFE-EAU  
HORIZONTAL MURAL - RACCORD DESSOUS  
DE 75 À 200 L**

Réf. 009115

**47€ HT**

Code 11118

**atlantic**

**GROUPE DE SÉCURITÉ  
REVERSO**  
Code 6710



**60<sup>47</sup>€ HT**

**KIT FIXATION CHAUFFE-EAU +  
SCELLEMENT CHIMIQUE**  
Réf. 522907  
Code 33062



**22<sup>99</sup>€ HT**

**GROUPE DE SÉCURITÉ  
VERTICAL INOX**  
Code 29200



**36<sup>73</sup>€ HT**

**MITIGEUR  
THERMOSTATIQUE**  
Réf. MT521720  
Code 7078



**118<sup>50</sup>€ HT**

**GROUPE DE SÉCURITÉ  
VERTICAL 889**  
Code 6711



**16<sup>11</sup>€ HT**

**KIT SÉCURITÉ POUR  
CHAUFFE EAU VERTICAL**

Réf. KMIXVE  
Code 7079



**150<sup>52</sup>€ HT**

Comprend un groupe de sécurité, un mitigeur thermostatique et un siphon

# SÈCHE-SERVIETTES EAU CHAUDE

## RADIATEURS DOMAO EAU CHAUDE ET MIXTE

**DOMAO**

MODÈLE	RÉFÉRENCE	CODE	PUISS. W Δ T 50	H X L MM	PRIX € HT
Droit <b>1</b>	PDR0650	31837	311	691 x 500	<b>94,35</b>
	PDR1150	31838	513	1186 x 500	<b>103,59</b>
	PDR1550	38715	613	1546 x 500	<b>127,62</b>
	PDR1560	31839	786	1546 x 600	<b>138,87</b>
	PDR1760	31840	887	1726 x 600	<b>159,06</b>
Cintré <b>2</b>	AOB0850-2	8709	392	801 x 500	<b>109,76</b>
	AOB1150-2	8710	539	1129 x 500	<b>134,38</b>
	AOB1450-2	38716	691	1457 x 500	<b>162,40</b>
	AOB1460-2	8711	813	1457 x 600	<b>168,23</b>
	AOB1760-2	8712	948	1744 x 600	<b>191,71</b>
Résistance Électricité	ADKITDIG500	8713	500	ÉcoTaxe 0.83€ <sup>HT</sup>	<b>175,34</b>
	ADKITDIG750	8714	750		<b>193,01</b>
	ADKITDIG1000	8715	1000		<b>210,41</b>



**STOCK À  
TOULOUSE**

**atlantic**

## RADIATEURS DORIS EAU CHAUDE

RÉFÉRENCE	RACCORDEMENT	CODE	PUISS. W Δ T 50	H X L MM	PRIX € HT
<b>831619</b>	<b>CLASSIQUE</b>	<b>48539</b>	609	1375 x 500	<b>101</b>
<b>833619</b>	<b>CENTRAL</b>	<b>49145</b>	609	1375 x 500	<b>110</b>

## RADIATEURS VIRANDO EAU CHAUDE

Raccordement central

RÉFÉRENCE	CODE	PUISS. W Δ T 50	H X L MM	PRIX € HT
<b>AB-120-050-05</b>	<b>39029</b>	552	1226 x 500	<b>195,03</b>
<b>AB-150-050-05</b>	<b>33942</b>	678	1466 x 500	<b>230,29</b>
<b>AB-180-050-05</b>	<b>33941</b>	830	1866 x 500	<b>257,49</b>

**zehnder**

**STOCK À  
COURNON  
&  
TOULOUSE**

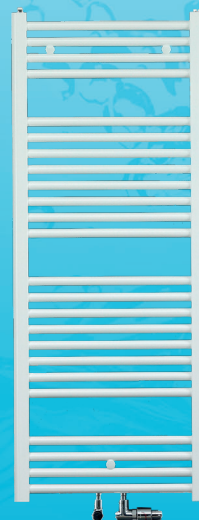



# SÈCHE-SERVIETTE ÉLEC AVEC VENTILO



**atlantic**

SÈCHE-SERVIETTE KÉA **BLANC OU GRIS**

CODE	RÉF	W	HXL MM	€ HT
<b>38189</b>	841515 - BLANC	600 800 <sup>+</sup>	705 x 340	<b>449</b> ÉCO-TAXE 1,75 €HT
<b>38946</b>	841524 - GRIS	600 800 <sup>+</sup>	705 x 340	<b>478</b> ÉCO-TAXE 1,75 €HT



**atlantic**

SÈCHE-SERVIETTE SERENIS

CODE	RÉF	W	HXL MM	€ HT
<b>43574</b>	850493	500 + 1000	1223 x 550	<b>903</b> ÉCO-TAXE 1,75 €HT
<b>43575</b>	850513	750 + 1000	1497 x 550	<b>962</b> ÉCO-TAXE 1,75 €HT

**atlantic** SÈCHE-SERVIETTE DORIS  
CONNECTÉ DIGITAL **BLANC OU NOIR**

CODE	RÉF	W	HXL MM	€ HT
<b>54773</b>	851244 - BLANC	1500	1098 x 500	<b>462</b> ÉCO-TAXE 1,75 €HT
<b>54774</b>	851245- BLANC	1750	1631 X 500	<b>505</b> ÉCO-TAXE 1,75 €HT
<b>54778</b>	851232 - NOIR	1500	1098 x 500	<b>512</b> ÉCO-TAXE 1,75 €HT
<b>54779</b>	851243 - NOIR	1750	1631 X 500	<b>555</b> ÉCO-TAXE 1,75 €HT
<b>54780</b>	851264 - ÉTROIT	1300	893 x 400	<b>449</b> ÉCO-TAXE 1,75 €HT
<b>54781</b>	851265 - ÉTROIT	1500	1426 x 400	<b>486</b> ÉCO-TAXE 1,75 €HT



**intuis**

SÈCHE-SERVIETTE EZYBAIN BOOST

CODE	RÉF	W	HXL MM	€ HT
<b>52501</b>	M172415	500 + 1000	1011 X 500	<b>455</b> ÉCO-TAXE 1,67 €HT
<b>52502</b>	M172416	750 + 1000	1725 x 500	<b>498</b> ÉCO-TAXE 1,67 €HT
<b>52503</b>	M172617	1000 1000 <sup>+</sup>	1725 x 600	<b>560</b> ÉCO-TAXE 1,67 €HT

SÈCHE-SERVIETTE HÉLIA **BLANC OU NOIR**

CODE	RÉFÉRENCE	W	HXL MM	€ HT
<b>48837</b>	NEK2514SEEC BLANC	500 + 700	741 x 367	<b>454</b> ÉCO-TAXE 1,67 €HT
<b>48836</b>	NEK2514SEHS ANTHRACITE	500 + 700	741 x 367	<b>482</b> ÉCO-TAXE 1,67 €HT

**intuis**



# SÈCHE-SERVIETTE ÉLEC SANS VENTILO

**atlantic** SÈCHE-SERVIETTE DORIS  
CONNECTÉ DIGITAL **BLANC OU NOIR**

CODE	RÉF	W	HXL MM	€ HT
<b>54770</b>	850266 BLANC	500	1098 x 500	<b>322</b> ÉCO-TAXE 1,75 €HT
<b>54771</b>	850267 BLANC	750	1631 X 500	<b>361</b> ÉCO-TAXE 1,75 €HT
<b>54772</b>	850268 BLANC	1000	1836 x 500	<b>421</b> ÉCO-TAXE 1,75 €HT
<b>54776</b>	850476 NOIR	500	1098 x 500	<b>372</b> ÉCO-TAXE 1,75 €HT
<b>54777</b>	850479 NOIR	750	1631 X 500	<b>411</b> ÉCO-TAXE 1,75 €HT
<b>54782</b>	851308 ÉTROIT	300	893 x 400	<b>308</b> ÉCO-TAXE 1,75 €HT
<b>54783</b>	851329 ÉTROIT	500	1426 x 400	<b>345</b> ÉCO-TAXE 1,75 €HT

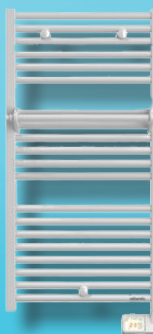

**atlantic** SÈCHE-SERVIETTE 2012  
**RAYONNANT**

CODE	RÉF	W	HXL MM	€ HT
<b>11976</b>	833620	500	1066 x 500	<b>207</b> ÉCO-TAXE 1,75 €HT
<b>11977</b>	833621	750	1498 x 500	<b>236</b> ÉCO-TAXE 1,75 €HT
<b>11978</b>	833622	1000	1883 X 500	<b>278</b> ÉCO-TAXE 1,75 €HT

**intuis**

SÈCHE SERVIETTE NAO

CODE	RÉF	W	HXL MM	€ HT
<b>50365</b>	M121311	500	944 X 500	<b>204</b> ÉCO-TAXE 1,67 €HT
<b>50366</b>	M121312	750	1322 X 500	<b>234</b> ÉCO-TAXE 1,67 €HT
<b>50367</b>	M121513	1000	1658 X 600	<b>267</b> ÉCO-TAXE 1,67 €HT

# EXTRACTEURS DE SALLE DE BAIN

## EXTRACTEUR EXTRA-PLAT DECOR DESIGN 100



RÉF	CODE	DÉSIGNATION	DÉBIT M³/H	Ø	PRIX € HT
<b>401446</b>	<b>53620</b>	100 C - Clapet anti retour	80	100	<b>47,14</b> ÉCO-TAXE 0,83 € HT
<b>401447</b>	<b>53621</b>	100 CR - Temporisation réglable	80	100	<b>65,18</b> ÉCO-TAXE 0,83 € HT
<b>401448</b>	<b>53622</b>	100 CH - Hygro et Temporisation réglable	80	100	<b>88,75</b> ÉCO-TAXE 0,83 € HT

## EXTRACTEUR HÉLICOÏDE SILENT 100 ULTRA SILENCIEUX ET PLAT

RÉF	CODE	DÉSIGNATION	DÉBIT M³/H	Ø	PRIX € HT
<b>402884</b>	<b>12382</b>	100 CZ - De base	95	100	<b>113,50</b> ÉCO-TAXE 0,83 € HT
<b>403400</b>	<b>12385</b>	100 CDZ - Avec détecteur	95	100	<b>199,47</b> ÉCO-TAXE 0,83 € HT
<b>402885</b>	<b>12383</b>	100 CRZ - Temporisé	95	100	<b>170,24</b> ÉCO-TAXE 0,83 € HT
<b>402886</b>	<b>12384</b>	100 CHZ - Hygro	95	100	<b>205,31</b> ÉCO-TAXE 0,83 € HT



## EXTRACTEUR HÉLICOÏDE SILENT DESIGN SILENCIEUX ET PLAT



RÉF	CODE	DÉSIGNATION	DÉBIT M³/H	Ø	PRIX € HT
<b>403500</b>	<b>12386</b>	100 CZ DESIGN - Standard	95	100	<b>119,18</b> ÉCO-TAXE 0,83 € HT
<b>403501</b>	<b>12387</b>	100 CRZ DESIGN - Temporisé	95	100	<b>178,70</b> ÉCO-TAXE 0,83 € HT
<b>403502</b>	<b>12388</b>	100 CHZ DESIGN - Hygro	85	100	<b>215,60</b> ÉCO-TAXE 0,83 € HT

## EXTRACTEUR INTELLIGENT SILENT DUAL DOUBLE DÉTECTION HYGRO TEMPORISÉ AVEC DÉTECTEUR

RÉF	CODE	DÉSIGNATION	DÉBIT M³/H	Ø	PRIX € HT
<b>402700</b>	<b>45412</b>	Dual 100	90	100	<b>223,17</b> ÉCO-TAXE 0,83 € HT
<b>402800</b>	<b>45413</b>	Dual 200	165	120	<b>260,52</b> ÉCO-TAXE 0,83 € HT
<b>402900</b>	<b>45414</b>	Dual 300	235	150	<b>325,78</b> ÉCO-TAXE 0,83 € HT



# POMPES À CHALEUR PISCINE

## ZODIAC



### POMPE À CHALEUR DE PISCINE PX25 MONO LA SOLUTION ON/OFF RÉVERSIBLE ET SILENCIEUSE



#### PAC PX25 MD4

Volume bassin max 40m<sup>3</sup>  
Puiss. restituée à 26°C : 9,5kW  
Fonctionne jusqu'à -7°C  
Monophasé

Réf WH000578  
Code 54834

**1 299<sup>87</sup> € HT**

Éco-Taxe : 6,67<sup>€HT</sup>

#### PAC PX25 MD5

Volume bassin max 50m<sup>3</sup>  
Puiss. restituée à 26°C : 13kW  
Fonctionne jusqu'à -7°C  
Monophasé

Réf WH000579  
Code 54833

**2 245<sup>02</sup> € HT**

Éco-Taxe : 6,67<sup>€HT</sup>

#### PAC PX25 MD8

Volume bassin max 80m<sup>3</sup>  
Puiss. restituée à 26°C : 19kW  
Fonctionne jusqu'à -7°C  
Monophasé

Réf WH000581  
Code 53221

**2 664<sup>81</sup> € HT**

Éco-Taxe : 6,67<sup>€HT</sup>

#### PAC PX25 MD9

Volume bassin max 90m<sup>3</sup>  
Puiss. restituée à 26°C : 24kW  
Fonctionne jusqu'à -7°C  
Monophasé

Réf WH000583  
Code 53222

**4 455<sup>04</sup> € HT**

Éco-Taxe : 6,67<sup>€HT</sup>

## VALIMPORT

### GAMME PRIMA START

Facile et rapide à installer  
Auto dégivrante par inversion de cycle  
Échangeur garantie 5 ans contre la corrosion  
Gaz plus écologique et plus performant  
Moniteur de contrôle tactile déporté  
Échangeur double flux  
Évaporateur optimisé  
Fonctionne jusqu'à -5°C  
Réversible



**SUR  
COMMANDE**

#### PRIMA START M40PS

Volume bassin max 40m<sup>3</sup>  
Débit minimum 3m<sup>3</sup>  
Cop à 24°C : 5,4  
Puissance restituée à 24°C : 6,8kW  
Plage de fonctionnement : -5°C à 35°C  
Monophasé

Réf M40 PS  
Code 1 103 795

**1 803 € HT**

Éco-Taxe : 6,67<sup>€HT</sup>

#### PRIMA START M55PS

Volume bassin max 55m<sup>3</sup>  
Débit minimum 4,5m<sup>3</sup>  
Cop à 24°C : 5,29  
Puissance restituée à 24°C : 9,1kW  
Plage de fonctionnement : -5°C à 35°C  
Monophasé

Réf M55 PS  
Code 1 103 796

**2 426 € HT**

Éco-Taxe : 6,67<sup>€HT</sup>

#### PRIMA START M70PS

Volume bassin max : 70m<sup>3</sup>  
Débit minimum : 5,3m<sup>3</sup>  
Cop à 24°C : 5,28  
Puissance restituée à 24°C : 12,2kW  
Plage de fonctionnement : -5°C à 35°C  
Monophasé

Réf M70 PS  
Code 1 103 804

**2 876 € HT**

Éco-Taxe : 6,67<sup>€HT</sup>

## THERMOR



**Garantie 5 ans échangeur en titane, 2 ans pompe à chaleur et pièces électriques.**

**STOCK  
TOULOUSE**

**Thermor**

#### AEROMAX PISCINE 2 8kW

Volume bassin max 50m<sup>3</sup>  
Débit d'eau 6m<sup>3</sup>  
Cop à 24°C 5,3  
Puiss. restituée à 24°C : 10kW  
Plage de fonct. : 2°C à 35°C  
Monophasé

Réf 297108  
Code 53112

**1 472 € HT**

Éco-Taxe : 6,67<sup>€HT</sup>

#### AEROMAX PISCINE 2 10kW

Volume bassin max 60m<sup>3</sup>  
Débit d'eau 7m<sup>3</sup>  
Cop à 24°C 5,3  
Puiss. restituée à 24°C : 11,5kW  
Plage de fonct. : 2°C à 35°C  
Monophasé

Réf 297110  
Code 53113

**1 878 € HT**

Éco-Taxe : 6,67<sup>€HT</sup>

#### AEROMAX PISCINE 2 12kW

Volume bassin max 70m<sup>3</sup>  
Débit d'eau 7m<sup>3</sup>  
Cop à 24°C 4,7  
Puiss. restituée à 24°C : 12kW  
Plage de fonct. : 2°C à 35°C  
Monophasé

Réf 297112  
Code 53231

**2 518 € HT**

Éco-Taxe : 6,67<sup>€HT</sup>





# ENTRETIEN PISCINE



## CHLORE LIQUIDE

Bidon 20 L

Réf 242000250

**2847€ HT**

Code 36061



## CHLORE LENT 250

Seau 5 Kg

Réf 116250050

**3458€ HT**

Code 36068



## CHLORE CHOC 20G

Seau 5 Kg

Réf 135020050

**2860€ HT**

Code 36069



## FORCE 5

5 kg - Galet de 250 g - Multifonction : désinfectant, anti-algues, floculant, tampon PH, clarifiant

Réf 156250050

**3458€ HT**

Code 47738



## KIT RELAX 50M³

Durée de traitement 1 mois. Chlore enrichi à l'oxygène actif. Action longue durée + choc + complément anti-algues

Réf 120050001

**2925€ HT**

Code 36075



## OVY TRI LIQUIDE

20L Oxygène actif

Réf 322200200

**7211€ HT**

Code 50453



## NET'BORD GEL

1 Kg - Nettoyant ligne d'eau

Réf 783000010

**1014€ HT**

Code 36333



## JET 35 ANTI ALGUES

Bidon 3 L

Réf 612035030

**2015€ HT**

Code 44527

## SERVICE PUYBARET

Analyse et diagnostic de l'eau de votre piscine, et recommandations du traitement à adapter.



## FLOCULANT

Cartouche 1 Kg

Réf 555008010

**949€ HT**

Code 36062



# ENTRETIEN PISCINE



## ROBOT ÉLECTRIQUE DOLPHIN S200

Réf DL99996202

**833€ HT**

Code 43394  
Éco Taxe 1,75€<sup>HT</sup>



## ROBOT ÉLECTRIQUE DOLPHIN LIBERTY 300 SANS FIL

Réf LIBERTY300

**874€ HT**

Code 53254  
Éco Taxe 1,63€<sup>HT</sup>



## CADDY UNIVERSEL POUR ROBOT DOLPHIN

Réf 9996085-ASSY

**120<sup>83</sup>€ HT**

Code 55785  
Éco Taxe 1,63€<sup>HT</sup>

## ROBOT NETTOYEUR DOLPHIN M400 AVEC CADDY

DANS LA LIMITE DES  
STOCKS DISPONIBLES

Réf DL99991046-FR

**911<sup>30</sup>€ HT**

Code 44565  
Éco Taxe 1,75€<sup>HT</sup>



## ROBOT ÉLECTRIQUE DOLPHIN M550 SANS CADDY

Réf 99996540-EU

**1 166€ HT**

Code 55784  
Éco Taxe 1,63€<sup>HT</sup>



maytronics



## HIVERNAGE PREMIUM 25

Bidon 5 L - Anti algues

Réf 662025050

**15<sup>86</sup>€ HT**

Code 36330



## CHARGE FILTRANTE SABLE

Sac de 25 Kg

Réf BET-060-0001

**7<sup>05</sup>€ HT**

Code 55898



## SEL PISCINE POUDRE

Sac 25 Kg

Réf SAL-500-0004

**7<sup>96</sup>€ HT**

Code 55897



## ANALYSEUR DE PISCINE CONNECTÉ BLUE CONNECT PLUS

pH, température, ORP et sel

Réf 71663

**545<sup>01</sup>€ HT**

Code 55899



## KIT SPA BROME

Coffret de traitement complet  
pour un spa

Réf 187999907

**63<sup>70</sup>€ HT**

Code 36076



## TESTEUR ÉLECTRONIQUE AVEC ÉTUI



Sel / TDS

**66<sup>46</sup>€ HT**

Réf 76273  
Code 51600

PH

**68<sup>43</sup>€ HT**

Réf 76207  
Code 51599



## KIT ACCESSOIRES DE NETTOYAGE LINER N°1

- 1 brosse courbe
- 1 épuisette de fond
- 1 balai liner
- 1 trousse d'analyse
- 1 thermomètre flottant
- 1 support de fixation mural  
pour tuyau flottant et manche

Réf 75991

**29<sup>93</sup>€ HT**



Code 11008

Les fiches techniques des produits sont téléchargeables sur notre site web [www.puybaret.com](http://www.puybaret.com)



# CHAUFFAGE

PAGE 114 : POMPES À CHALEUR ATLANTIC

PAGE 116 : POMPES À CHALEUR DAIKIN

PAGE 122 : POMPES À CHALEUR FRISQUET

PAGE 124 : POMPES À CHALEUR THERMOR

PAGE 126 : POMPES À CHALEUR TOSHIBA

PAGE 127 : POMPES À CHALEUR DE DIETRICH

PAGE 128 : LIAISONS FRIGO

PAGE 129 : CHAUDIÈRES À GRANULÉS FROLING

PAGE 130 : PRÉPARATEURS FROLING

PAGE 131 : CHAUDIÈRES À BOIS PERGE

PAGE 132 : CHAUDIÈRES À GRANULÉS & BOIS MORVAN

PAGE 133 : BALLONS TAMPON / ECS / ÉCHANGEURS

PAGE 134 : GAINAGES

PAGE 135 : ACCESSOIRES GAINES

PAGE 136 : FUMISTERIES SIMPLE PAROI INOX

PAGE 140 : CHAUDIÈRES GAZ FRISQUET

PAGE 142 : PRÉPARATEURS UPEC FRISQUET

PAGE 142 : ACCESSOIRES FRISQUET

PAGE 144 : CHAUDIÈRES GAZ MURALES ATLANTIC

PAGE 145 : CHAUDIÈRES GAZ SOL ATLANTIC

PAGE 146 : CHAUDIÈRES GAZ MURALES SAUNIER DUVAL

PAGE 147 : CHAUDIÈRES GAZ MURALES ET SOL SAUNIER DUVAL

PAGE 148 : CHAUDIÈRES GAZ ELM.LEBLANC

PAGE 151 : ACCESSOIRES CHAUDIÈRES GAZ ELM.LEBLANC

PAGE 151 : THERMOSTATS ET RÉGULATIONS ELM.LEBLANC

PAGE 152 : CHAUDIÈRES GAZ WOLF

PAGE 154 : CHAUDIÈRES GAZ ARISTON & CHAFFOTEAUX

PAGE 155 : CHAUDIÈRES GAZ ARISTON

PAGE 156 : CHAUDIÈRES GAZ DE DIETRICH

PAGE 157 : ACCESSOIRES POUJOLAT

PAGE 160 : ACCESSOIRES UBBINK

PAGE 164 : CHAUDIÈRES FIOUL BASSE TEMPÉRATURE

PAGE 166 : BRÛLEURS FIOUL

PAGE 166 : ACCESSOIRES FIOUL

PAGE 167 : CUVES FIOUL

PAGE 168 : CHAUDIÈRES FIOUL CONDENSATION

PAGE 170 : KITS CHAUDIÈRES OVENTROP

PAGE 171 : CIRCULATEURS

PAGE 172 : VASES D'EXPANSION FLAMCO

PAGE 173 : VASES D'EXPANSION THERMADOR

PAGE 174 : ACCESSOIRES CHAUFFAGE

PAGE 177 : TÊTE THERMOSTATIQUE CONNECTÉE

PAGE 178 : THERMOSTATS PROGRAMMABLES

PAGE 179 : TRAITEMENT

PAGE 180 : TRAITEMENT DE CHAUFFAGE

PAGE 181 : FILTRATIONS

PAGE 183 : ADOUCISSEURS

PAGE 184 : POMPES & SUPRESSEURS

PAGE 185 : RADIATEURS ACIER RADSON

PAGE 189 : RADIATEURS ÉLECTRIQUES

PAGE 191 : SÈCHE-SERVIETTES EAU CHAUDE & MIXTE

PAGE 192 : PLANCHER CHAUFFANT

PAGE 193 : ACCESSOIRES PLANCHER CHAUFFANT



# PARTENAIRES



cheminées  
Poujolat



# POMPES À CHALEUR ATLANTIC

- LIAISONS FRIGO -

## atlantic

PAC ALFÉA EXCELLIA AI – MOYENNE TEMPÉRATURE – MONO OU TRI - 60°

### ALFÉA EXCELLIA AI DUO

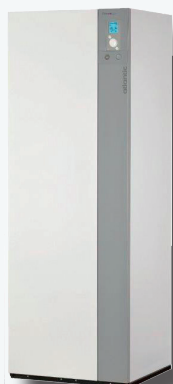

DÉSIGNATION	CODE	PUISSANCE (KW)	TENSION	RÉFÉRENCE	DEEE €HT	PRIX €HT
Alféa Excellia Duo 11 A.I	44198	10,8	Mono	526 321	10,02	8 807
Alféa Excellia Duo 14 A.I	44170	13,5	Mono	526 322	10,02	9 442
Alféa Excellia Duo 11 Tri A.I	46475	13	Tri	526 323	10,02	8 807
Alféa Excellia Duo 14 Tri A.I	46348	13	Tri	526 324	10,02	9 442

### ALFÉA EXCELLIA AI - CHAUFFAGE SEUL

DÉSIGNATION	CODE	PUISSANCE (KW)	TENSION	RÉFÉRENCE	DEEE €HT	PRIX €HT
Alféa Excellia 11 A.I	44200	10,8	Mono	526 300	10,02	6 991
Alféa Excellia 14 A.I	44197	13,5	Mono	526 301	10,02	7 706
Alféa Excellia 11 Tri A.I	50394	10,8	Tri	526 302	10,02	6 991
Alféa Excellia 14 Tri A.I	46729	13	Tri	526 303	10,02	7 706
Alféa Excellia 16 Tri A.I	49362	15,17	Tri	526 304	10,02	8 353



PAC ALFÉA EXCELLIA HP AI – MOYENNE TEMPÉRATURE – MONO OU TRI - 60°



### ALFÉA EXCELLIA HP AI DUO

DÉSIGNATION	CODE	PUISSANCE (KW)	TENSION	RÉFÉRENCE	DEEE €HT	PRIX €HT
Alféa Excellia HP DUO AI 16	44203	16	Mono	526 641	10,02	13 069
Alféa Excellia HP DUO AI TRI 15	46572	15	Tri	526 642	10,02	13 846
Alféa Excellia HP DUO AI TRI 17	49253	17	Tri	526 643	10,02	14 341



### ALFÉA EXCELLIA HP AI - CHAUFFAGE SEUL

DÉSIGNATION	CODE	PUISSANCE (KW)	TENSION	RÉFÉRENCE	DEEE €HT	PRIX € HT
Alféa Excellia HP AI 16	44152	16	Mono	526 631	10,02	10 441
Alféa Excellia HP AI TRI 15	47150	15	Tri	526 632	10,02	12 030
Alféa Excellia HP AI TRI 17	46690	17	Tri	526 633	10,02	12 484

# POMPES À CHALEUR ATLANTIC

- LIAISONS FRIGO -

## atlantic

PAC ALFÉA EXTENSA AI – MOYENNE TEMPÉRATURE – MONOPHASÉ - 55°

### ALFÉA EXTENSA A.I. DUO



DÉSIGNATION	CODE	PUISSANCE (KW)	RÉFÉRENCE	DEEE €HT	PRIX €HT
Alféa Extensa Duo A.I 3	53985	3,35	526 340	10,02	7 642
Alféa Extensa Duo A.I 5	46534	4,5	526 341	10,02	7 642
Alféa Extensa Duo A.I 6	46535	5,5	526 342	10,02	8 047
Alféa Extensa Duo A.I 8	46536	7,5	526 343	10,02	9 377
Alféa Extensa Duo A.I 10	48094	9,5	526 344	10,02	10 895



### ALFÉA EXTENSA AI - CHAUFFAGE SEUL

DÉSIGNATION	CODE	PUISSANCE (KW)	RÉFÉRENCE	DEEE €HT	PRIX €HT
Alféa Extensa A.I 6	46538	5,5	526 332	10,02	6 328
Alféa Extensa A.I 8	46537	7,5	526 333	10,02	7 490
Alféa Extensa A.I 10	49252	9,5	526 334	10,02	8 852

### ACCESSOIRES POUR POMPES À CHALEUR ATLANTIC

DÉSIGNATION	RÉFÉRENCE	CODE	PRIX €HT
Kit 2 zones pour Alféa Extensa et Excellia duo	570 629	38409	1 170 <small>Eco-taxe 0,14€HT</small>
Kit 2 zones pour Alféa Extensa et Excellia chauffage seul	570 630	38379	1 626 <small>Eco-taxe 0,14€HT</small>
Kit 2 zones pour Alféa Excellia HP duo	500 098	44206	1 425 <small>Eco-taxe 0,14€HT</small>
Kit 2 zones pour Alféa Excellia HP chauffage seul	500 097	44150	1 787 <small>Eco-taxe 0,14€HT</small>
Kit de rafraîchissement pour Alféa Excellia CS et Duo et Extensa CS	075 328	44195	71 <small>Eco-taxe 0,14€HT</small>
Kit ECS Alféa pour rajouter à un préparateur indépendant	073 991	44161	330 <small>Eco-taxe 0,14€HT</small>
Kit relais appoint 6kW pour Extensa	075 327	40131	42 <small>Eco-taxe 0,14€HT</small>
Support mural 600mm avec barre	875 033	38383	65
Kit expansion sanitaire duo pour Extensa et Excellia duo	075 122	45958	587
Thermostat modulant Navilink A59 NB filaire ou piles/radio	074 231	44399	156 <small>Eco-taxe 0,14€HT</small>
Thermostat modulant Navilink A75 filaire/radio	074 213	44164	266 <small>Eco-taxe 0,14€HT</small>
Thermostat modulant Navilink A78 piles/radio	074 214	44192	312 <small>Eco-taxe 0,14€HT</small>
Bridge Cozytouch V2	002 449	53792	140 <small>Eco-taxe 0,14€HT</small>



# POMPES À CHALEUR DAIKIN

## - LIAISONS FRIGO -



### DAIKIN ALTHERMA 3 R BI-BLOC – MOYENNE TEMPÉRATURE – MONOPHASÉ - 55°



- Ballon d'eau chaude sanitaire en acier inoxydable de 180 ou 230 L et pompe à chaleur combinés, pour une installation aisée
- Espace nécessaire réduit pour l'installation : 600 x 600 mm
- Appoint électrique intégré de 6 kW
- Carte WLAN (sans fil) de série pour le pilotage à distance via l'application Daikin Residential Controller

### DAIKIN ALTHERMA 3 R BI-BLOC 1 ZONE - ERGA

Groupe extérieur	Taille 6		Taille 8	
Puissance -7° / 55°	4,91 kW		6,74 kW	
Réf. unité extérieure	ERGA06EVH		ERGA08EVH7	
Code	50831		50830	
Ø raccordement	1/4 - 5/8		1/4 - 5/8	
PRIX (Éco Taxe : 7,67€ HT)	2 784€ HT		4 286€ HT	
Groupe intérieur ECS	Sol 180L	Sol 230L	Sol 180L	Sol 230L
Réf. unité intérieure	EHVH08S18E6V	EHVH08S23E6V	EHVH08S18E6V	EHVH08S23E6V
Code	47779	47780	47779	47780
Prix (Éco Taxe : 4,54€ HT)	6 866€ HT	7 211€ HT	6 866€ HT	7 211€ HT
Groupe intérieur chauffage seul mural	EHBH08E6V			
Code	46886			
PRIX (Éco Taxe : 4,59€ HT)	4 622€ HT			

### DAIKIN ALTHERMA 3 BI-BLOC 2 ZONES - ERGA

Groupe extérieur	Taille 6		Taille 8	
Puissance -7° / 55°	4,91 kW		6,74 kW	
Réf. unité extérieure	ERGA06EVH		ERGA08EVH7	
Code	50831		50830	
Ø raccordement	1/4 - 5/8		1/4 - 5/8	
Prix (Éco Taxe : 7,67€ HT)	2 784€ HT		4 286€ HT	
Groupe intérieur ECS	Sol 180L	Sol 230L	Sol 180L	Sol 230L
Réf. unité intérieure	EHVZ08S18E6V	EHVZ08S23E6V	EHVZ08S18E6V	EHVZ08S23E6V
Code	47781	47782	47781	47782
PRIX (Éco Taxe : 4,59€ HT)	8 590€ HT	9 024€ HT	8 590€ HT	9 024€ HT

# POMPES À CHALEUR DAIKIN

## - LIAISONS FRIGO -



### DAIKIN ALTHERMA 3 R BI-BLOC – MOYENNE TEMPÉRATURE – MONOPHASÉ – 60°



- Ballon d'eau chaude sanitaire en acier inoxydable de 180 ou 230 L et pompe à chaleur combinés, pour une installation aisée
- Espace nécessaire réduit pour l'installation : 600 x 600 mm
- Appoint électrique intégré de 6 kW

**CARTE SD WLAN POUR DAIKIN  
ALTHERMA 3G**

**71 HT**

Réf : BRP069A78  
Code : 55028



### DAIKIN ALTHERMA 3 R BI-BLOC 1 ZONE - ERLA

Groupe extérieur	Taille 11	Taille 14	Taille 16
Puissance -7° / 60°	7,74 kW	7,75 kW	7,77 kW
Réf. unité extérieure	ERLA11DV3	ERLA14DV3	ERLA16DV37
Code	50559	50560	50561
Ø raccordement	3/8 - 5/8	3/8 - 5/8	3/8 - 5/8
Prix (Éco Taxe : 7,67€ HT)	<b>4 961€ HT</b>	<b>5 354€ HT</b>	<b>5 775€ HT</b>
Groupe intérieur ECS	Sol 180L	Sol 180L	
Réf. unité intérieure	EBVH11S18D6V	EBVH16S18D6V	
Code	53796	50564	
PRIX (Éco Taxe : 4,59€ HT)	<b>6 667€ HT</b>	<b>6 786€ HT</b>	



### DAIKIN ALTHERMA 3 R CHAUFFAGE SEUL MURAL E- ERLA



Groupe extérieur	Taille 11	Taille 14	Taille 16
Puissance -7° / 60°	7,74 kW	7,75 kW	7,77 kW
Réf. unité extérieure	ERLA11DV3	ERLA14DV3	ERLA16DV37
Code	50559	50560	50561
Ø raccordement	3/8 - 5/8	3/8 - 5/8	3/8 - 5/8
Prix (Éco Taxe : 6,67€ HT)	<b>4 961€ HT</b>	<b>5 354€ HT</b>	<b>5 775€ HT</b>
Réf. unité intérieure chauffage seul	EBBH11D6V	EBBH16D6V	
Code	50562	50563	
Prix (Éco Taxe : 4,59€ HT)	<b>4 527€ HT</b>	<b>4 644€ HT</b>	

# POMPES À CHALEUR DAIKIN

## - LIAISONS FRIGO -



### DAIKIN ALTHERMA 3 R BI-BLOC – HAUTE TEMPÉRATURE – MONOPHASÉ - 65°



- Ballon d'eau chaude sanitaire en acier inoxydable de 180 ou 230 L et pompe à chaleur combinés, pour une installation aisée
- Espace nécessaire réduit pour l'installation : 600 x 600 mm
- Appoint électrique intégré de 6 kW
- Carte WLAN (sans fil) de série pour le pilotage à distance via l'application Daikin Residential Controller

### DAIKIN ALTHERMA 3 R BI-BLOC 1 ZONE - ERRA

Groupe extérieur	Taille 8	Taille 10	Taille 12
Puissance -7° / 65°	8 kW	9,25 kW	10,75 kW
Réf. unité extérieure	ERRA08EV3	ERRA10EV3	ERRA12EV3
Code	53214	53216	53220
Ø raccordement	1/4 - 5/8	1/4 - 5/8	1/4 - 5/8
Prix (Éco Taxe : 7,67€ HT)	4 509€ HT	5 307€ HT	6 394€ HT
Groupe intérieur ECS	Sol 180L		
Réf. unité intérieure	ELVH12S18E6V		
Code	53206		
PRIX (Éco Taxe : 4,59€ HT)	7 967€ HT		



### DAIKIN ALTHERMA 3 R CHAUFFAGE SEUL MURALE - ERRA



Groupe extérieur	Taille 8	Taille 10	Taille 12
Puissance -7° / 65°	8 kW	9,25 kW	10,75 kW
Réf. unité extérieure	ERRA08EV3	ERRA10EV3	ERRA12EV3
Code	53214	53216	53220
Ø raccordement	1/4 - 5/8	1/4 - 5/8	1/4 - 5/8
Prix (Éco Taxe : 7,67€ HT)	4 509€ HT	5 307€ HT	6 394€ HT
Réf. unité intérieure chauffage seul	ELBH12E6V		
Code	53219		
Prix (Éco Taxe : 4,59€ HT)	5 881€ HT		



# POMPES À CHALEUR DAIKIN

## - LIAISONS HYDRAULIQUES -



### DAIKIN ALTHERMA 3 H BI-BLOC – MOYENNE TEMPÉRATURE - MONOPHASÉ - 65°



- Ballon d'eau chaude sanitaire en acier inoxydable de 180 et pompe à chaleur combinés, pour une installation aisée
- Espace nécessaire réduit pour l'installation : 600 x 600 mm
- Appoint électrique intégré de 6 kW
- Carte WLAN (sans fil) de série pour le pilotage à distance via l'application Daikin Residential Controller
- Liaison hydraulique ne nécessitant pas d'attestation d'aptitude car le fluide R-32 reste confiné dans l'unité extérieure

### DAIKIN ALTHERMA 3 H BI-BLOC 1 ZONE - EPRA

Groupe extérieur	Taille 8	Taille 10	Taille 12
Puissance -7° / 65°	8 kW	9,25 kW	10,75 kW
Réf. unité extérieure	EPRA08EV3	EPRA10EV3	EPRA12EV3
Code	50555	51503	50556
Ø raccordement	Hydraulique	Hydraulique	Hydraulique
Prix (Éco Taxe : 19,75€ HT)	5 479€ HT	5 839€ HT	6 198€ HT
Groupe intérieur ECS	Sol 180L		
Réf. unité intérieure	ETVH12S18E6V		
Code	50558		
Prix (Éco Taxe : 4,59€ HT)	6 816€ HT		



### DAIKIN ALTHERMA 3 H CHAUFFAGE SEUL MURALE - EPRA



Groupe extérieur	Taille 8	Taille 10	Taille 12
Puissance -7° / 65°	8 kW	9,25 kW	10,75 kW
Réf. unité extérieure	EPRA08EV3	EPRA10EV3	EPRA12EV3
Code	50555	51503	50556
Ø raccordement	Hydraulique	Hydraulique	Hydraulique
Prix (Éco Taxe : 19,75€ HT)	5 479€ HT	5 839€ HT	6 198€ HT
Réf. unité intérieure chauffage seul	ETBH12E6V		
Code	50557		
Prix (Éco Taxe : 4,59€ HT)	4 559€ HT		

# POMPES À CHALEUR DAIKIN

## - LIAISONS HYDRAULIQUES -



### DAIKIN ALTHERMA 3 H BI-BLOC - HAUTE TEMPÉRATURE - MONOPHASÉ - 70°



- Ballon d'eau chaude sanitaire en acier inoxydable de 180 et pompe à chaleur combinés, pour une installation aisée
- Espace nécessaire réduit pour l'installation : 600 x 600 mm
- Appoint électrique intégré de 6 kW
- Carte WLAN (sans fil) de série pour le pilotage à distance via l'application Daikin Residential Controler
- Liaison hydraulique ne nécessitant pas d'attestation d'aptitude car le fluide R-32 reste confiné dans l'unité extérieure

### DAIKIN ALTHERMA 3 H BI-BLOC 1 ZONE - EPRA

Groupe extérieur	Taille 14		Taille 16		Taille 18	
Puissance -7° / 70°	8,61 kW		9,68 kW		10,76 kW	
Réf. unité extérieure	EPRA14DV37		EPRA16DV37		EPRA18DV37	
Code	44703		44704		44705	
Ø raccordement	Hydraulique		Hydraulique		Hydraulique	
Prix (Éco Taxe : 19,75€ HT)	6 737€ HT		7 335€ HT		8 486€ HT	
Groupe intérieur ECS	Sol 180L	Sol 230L	Sol 180L	Sol 230L	Sol 180L	Sol 230L
Réf. unité intérieure	ETVH16S18E6V7	ETVH16S23E6V7	ETVH16S18E6V7	ETVH16S23E6V7	ETVH16S18E6V7	ETVH16S23E6V7
Code	50125	50487	50125	50487	50125	50487
PRIX (Éco Taxe : 4,59€ HT)	7 059€ HT	7 322€ HT	7 059€ HT	7 322€ HT	7 059€ HT	7 322€ HT
Groupe intérieur CS	ETBH16E6V7					
Code	50126					
Prix (Éco Taxe : 4,59€ HT)	4 841€ HT					

### DAIKIN ALTHERMA 3 H BI-BLOC 2 ZONES - EPRA

Groupe extérieur	Taille 14	Taille 16	Taille 18
Puissance -7° / 70°	8,61 kW	9,68 kW	10,76 kW
Réf. unité extérieure	EPRA14DV37	EPRA16DV37	EPRA18DV37
Code	44703	44704	44705
Ø raccordement	Hydraulique	Hydraulique	Hydraulique
Prix (Éco Taxe : 19,75€ HT)	6 734€ HT	7 335€ HT	8 486€ HT
Groupe intérieur ECS	Sol 230L	Sol 230L	Sol 230L
Réf. unité intérieure	ETVZ16S23E6V7		
Code	44709		
Prix (Éco Taxe : 4,59€ HT)	8 915€ HT		

# POMPES À CHALEUR DAIKIN

## - LIAISONS HYDRAULIQUES -



### DAIKIN ALTHERMA 3H BI-BLOC - HAUTE TEMPÉRATURE - TRIPHASÉ - 70°



- Ballon d'eau chaude sanitaire en acier inoxydable de 180 et pompe à chaleur combinés, pour une installation aisée
- Espace nécessaire réduit pour l'installation : 600 x 600 mm
- Appoint électrique intégré de 9 kW
- Carte WLAN (sans fil) de série pour le pilotage à distance via l'application Daikin Residential Controller
- Liaison hydraulique ne nécessitant pas d'attestation d'aptitude car le fluide R-32 reste confiné dans l'unité extérieure

### DAIKIN ALTHERMA 3 H BI-BLOC 1 ZONE - EPRA

Groupe extérieur	Taille 14		Taille 16		Taille 18	
Puissance -7° / 70°	9,86 kW		11,10 kW		12,33 kW	
Réf. unité extérieure	EPRA14DW17		EPRA16DW17		EPRA18DW17	
Code	50550		50551		50552	
Ø raccordement	Hydraulique		Hydraulique		Hydraulique	
Prix (Éco Taxe : 19,75€ HT)	6 737€ HT		7 335€ HT		8 486€ HT	
Groupe intérieur ECS	Sol 180L	Sol 230L	Sol 180L	Sol 230L	Sol 180L	Sol 230L
Réf. unité intérieure	ETVH16S18E9W7	ETVH16S23E9W7	ETVH16S18E9W7	ETVH16S23E9W7	ETVH16S18E9W7	ETVH16S23E9W7
Code	50553	50554	50553	50554	50553	50554
Prix (Éco Taxe : 4,59€ HT)	7 059€ HT	7 322€ HT	7 059€ HT	7 322€ HT	7 059€ HT	7 322€ HT
Groupe intérieur CS	ETBH16E9W7					
Code	50587					
Prix (Éco Taxe : 4,59€ HT)	4 841€ HT					

## THERMOSTAT DAIKIN

### TÉLÉCOMMANDE FILAIRE MADOKA

Réf BRC1HHDW  
Code 44710

234€ HT

### THERMOSTAT D'AMBIANCE SANS FIL

Réf EKRTTB  
Code 52809

500€ HT

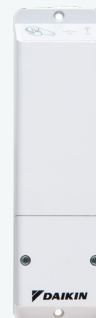



# POMPES À CHALEUR FRISQUET



## TEAMAO 4 MOYENNE ET BASSE TEMPÉRATURE R32



- Homologuée CE - Conforme ErP EcoConception
- Rendement saisonnier jusqu'à 178%
- COP de 4,39 à 5,00 selon les modèles
- Régulation numérique
- Pilotable à distance avec la box et son application
- Possibilité de rajouter un ballon TEAMAO



PUISSANCE	CHAUFFAGE SEUL	CODE	RÉFÉRENCE	PRIX € HT éco taxe 10,02€
8 kW	MONOPHASÉ	51301	F7AD20080	8 411
10 kW	MONOPHASÉ	51302	F7AD20100	10 037
12 kW	MONOPHASÉ	51303	F7AD20120	10 606
14 kW	MONOPHASÉ	51304	F7AD20140	10 814
14 kW	TRIPHASÉ	51305	F7AD20141	11 183



### BALLON TEAMAO 260L

- Ballon TEAM
- Volume : 260 L
- Classe énergétique : C
- Poids : 160 kg
- Hauteur : 1370 mm
- Diamètre : 640 mm

*Ballon émaillé de 260 litres utiles avec échangeur surdimensionné pour pompe à chaleur TEAMAO avec protection par anode ACI.*

Réf F3AA70124  
Code 51306

**2 010€ HT**

Éco Taxe : 22€ HT

# POMPES À CHALEUR FRISQUET



## TEAMAO 4 SWELL MOYENNE ET BASSE TEMPÉRATURE R32



- Homologuée CE - Conforme ErP EcoConception
- Rendement saisonnier jusqu'à 178%
- COP de 4,39 à 5,00 selon les modèles
- Régulation numérique
- Pilotable à distance avec la box et son application

PUISSANCE	AVEC BALLON	CODE	RÉFÉRENCE	PRIX € HT éco taxe 10,02€
8 kW	MONOPHASÉ	55099	F7AD30080	11 073
10 kW	MONOPHASÉ	55100	F7AD30100	12 957
12 kW	MONOPHASÉ	55101	F7AD30120	13 634
14 kW	MONOPHASÉ	55102	F7AD30140	13 844
14 kW	TRIPHASÉ	55103	F7AD30141	14 317

## ACCESSOIRES POUR POMPES À CHALEUR FRISQUET

DÉSIGNATION	RÉFÉRENCE	CODE	PRIX € HT
Sonde extérieure radio visio	F3AA41227	41849	273 <small>Eco-taxe 0,14€HT</small>
Pack connect pour pompe à chaleur Teamao	F3AA41484	41843	204 <small>Eco-taxe 0,11€HT</small>
Module H visio avec régulation d'ambiance et/ou température extérieure	F3AA41225	38360	797 <small>Eco-taxe 0,14€HT</small>
Kit ballon Teamao 260 L	F3AA70206	51307	149
Kit de raccordement hydraulique pour appoint chaudière	F3AA70208	51308	167

# POMPES À CHALEUR THERMOR

## - LIAISONS FRIGO -

# Thermor

### PAC AÉROLIA DUO – MOYENNE TEMPÉRATURE – MONO OU TRI - 55°



### AÉROLIA DUO MONO

DÉSIGNATION	RÉFÉRENCE	CODE	PUISSANCE (KW)	TENSION	DEEE	PRIX € HT
Aérolia duo 8	526789	54135	7,5	Mono	10,02	9 377
Aérolia duo 10	526790	54136	9,5	Mono	10,02	10 895



### AÉROLIA CHAUFFAGE SEUL



DÉSIGNATION	RÉFÉRENCE	CODE	PUISSANCE (KW)	TENSION	DEEE	PRIX € HT
Aérolia chauffage seul 8	526780	54134	7,5	Mono	10,02	7 490
Aérolia chauffage seul 10	526781	54130	9,5	Mono	10,02	8 852

DÉSIGNATION	RÉFÉRENCE	CODE	PUISSANCE (KW)	TENSION	DEEE	PRIX € HT
Aérolia chauffage seul 16	526787	54133	16	Mono	10,02	10 441





# POMPES À CHALEUR THERMOR

## - LIAISONS FRIGO -

# Thermor

### PAC AÉROLIA DUO – MOYENNE TEMPÉRATURE – MONO OU TRI - 55°

#### AÉROLIA DUO TRI



DÉSIGNATION	RÉFÉRENCE	CODE	PUISSANCE (KW)	TENSION	DEEE	PRIX € HT
Aérolia duo 11	526793	54152	10,8	Tri	10,02	11 009
Aérolia duo 14	526794	54147	13	Tri	10,02	11 803



#### AÉROLIA DUO

DÉSIGNATION	RÉFÉRENCE	CODE	PUISSANCE (KW)	TENSION	DEEE	PRIX € HT
Aérolia duo 11	526791	54137	10,8	Mono	10,02	11 009
Aérolia duo 14	526792	54138	13,5	Mono	10,02	11 803
Aérolia duo 16	526796	54140	16	Mono	10,02	13 069

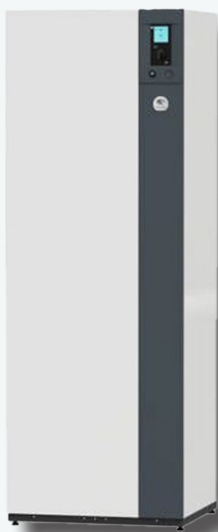

### ACCESSOIRES POUR POMPES À CHALEUR THERMOR

DÉSIGNATION	RÉFÉRENCE	CODE	PRIX € HT
Thermostat d'ambiance Aérolia	474000	54141	156 <small>Eco-taxé 0,14€HT</small>
Kit 2 zones Aérolia duo	500255	54144	1 170 <small>Eco-taxé 0,14€HT</small>
Kit 2 zones Aérolia HP	500256	54143	1 787 <small>Eco-taxé 0,14€HT</small>
Kit 2 zones duo HP	500257	54145	1 425 <small>Eco-taxé 0,14€HT</small>
Kit 2 zones Aérolia	500254	54142	1 626 <small>Eco-taxé 0,14€HT</small>
Bridge 2 Cozytouch Thermor	400991	55755	112 <small>Eco-taxé 0,14€HT</small>

# POMPES À CHALEUR TOSHIBA

## - LIAISONS FRIGO -

# TOSHIBA



### TOSHIBA ESTIA - HAUTE TEMPÉRATURE - MONOPHASÉ - 65°C

#### ESTIA CHAUFFAGE SEUL MURALE

Groupe extérieur	Taille 6	Taille 8	Taille 11
Puissance -7° / 55°	5,4 kW	7,4 kW	7,7 kW
Réf. unité extérieure	HWT-601HW-E	HWT-801HW-E	HWT-1101HW-E
Code	55979	55980	55978
Ø raccordement	1/4 - 1/2	1/4 - 5/8	1/4 - 5/8
Prix (Éco Taxe : 10,02€ HT)	2 268€ HT	2 949€ HT	3 586€ HT
Réf. unité intérieure	HWT-601XWHM6W-E	HWT-1101XWHM6W-E	
Code	55976	55981	
PRIX (Éco Taxe : 1,75€ HT)	3 573€ HT	4 990€ HT	

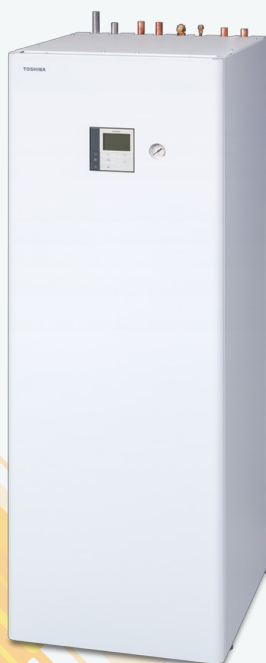

#### ESTIA BI-BLOC BALLON INOX INTÉGRÉ

Groupe extérieur	Taille 6	Taille 8	Taille 11
Puissance -7° / 65°	5,4 kW	7,4 kW	7,7 kW
Réf. unité extérieure	HWT-601HW-E	HWT-801HW-E	HWT-1101HW-E
Code	55979	55980	55978
Ø raccordement	1/4 - 1/2	1/4 - 5/8	1/4 - 5/8
Prix (Éco Taxe : 10,02€ HT)	2 268€ HT	2 949€ HT	3 586€ HT
Groupe Intérieur ECS	270L inox 1 et 2 zones	270L inox 1 zone	
Réf. unité intérieure	HWT-602S21MM6W-E	HWT-1102S21SM6W-E	
Code	56021	55975	
Prix (Éco Taxe : 1,75€ HT)	7 400€ HT	6804€ HT	6804€ HT



# POMPES À CHALEUR DE DIETRICH

## ALEZIO ÉVOLUTION LIAISONS HYDRAULIQUES



De Dietrich

OFFRE SPECIALE



### CHAUFFAGE SEUL AVEC APPOINT ÉLECTRIQUE

Désignation	Code	Colis	Référence	€ HT	Éco-Taxe €HT
AWHP6MR-3	44279	EH672	7668016	3 230	10,02
MIV-S 4-8/EM	46465	EH730	7680455	2 950	18,00
Raccord adaptation	44226	EH146	100015480	88	
PRIX DE L'ENSEMBLE				6 268	28,02
AWHP8MR-2	44251	EH381	7609926	4 325	10,02
MIV-S 4-8/EM	46465	EH730	7680455	2 950	18,00
PRIX DE L'ENSEMBLE				7 275	28,02
AWHP11MR-2	44252	EH382	7609927	5 915	10,02
MIV-S 11-16/EM	46464	EH731	7683499	3 470	
PRIX DE L'ENSEMBLE				9 385	10,02
AWHP11TR-2	44255	EH383	7609928	6 370	10,02
MIV-S 11-16/ET	46463	EH732	7683500	3 470	
PRIX DE L'ENSEMBLE				9 840	10,02
AWHP16MR-2	44254	EH384	7609929	7 475	10,02
MIV-S 11-16/E+M	46464	EH731	7683499	3 470	
PRIX DE L'ENSEMBLE				10 945	10,02
AWHP16TR-2	44253	EH385	7609930	8 080	10,02
MIV-S 11-16/ET	46463	EH732	7683500	3 470	
PRIX DE L'ENSEMBLE				11 550	10,02

### AWHP :

- Pompe à chaleur / eau « Split Inverter »
- Fonctionnement jusqu'à -20°C (-15°C pour 4 et 6 MR-3)
- Réversible pour plancher chauffant rafraîchissant ou climatisation par ventilo-convecteur pour modèles isolés
- Modèles non-isolés, non-réversibles
- Alimentation monophasée pour MR existe en triphasée pour TR
- Limitation du courant de démarrage par la technologie INVERTER
- Module hydraulique intérieur pour appoint hydraulique par chaudière (MIV-3/H) ou appoint par résistance électrique intégré (MIV-3/E) de 2,4 ou 6 kW monophasé ou de 3,6 ou 9 kW triphasé
- 2 modèles sont disponibles :
  - pour chauffage et rafraîchissement par plancher chauffant
  - pour chauffage et climatisation par ventilo-convecteurs.

### AWHP V200:

- Pompe à chaleur / eau « Split Inverter » composée d'une unité extérieure, d'un module intérieur
- MIV-3...V220 et d'un préparateur ecs de 220.
- Fonctionnement jusqu'à -20°C (-15°C pour 4 et 6 kW)
- Alimentation monophasée pour MR ; existe en triphasée pour TR
- Limitation du courant de démarrage par la technologie INVERTER
- Module hydraulique intérieur MIV-II V220 disponible en 3 versions :
  - MIV-3/EM ou MIV-3/ET
  - MIV-3/H : pour appoint hydraulique par chaudière
- Préparateur eau chaude sanitaire émaillé à serpentins de 180 litres avec protection par anode en magnésium et tubulures de liaison sur MIV-3.

### AVEC BALLON ET APPOINT ÉLECTRIQUE

Désignation	Code	Colis	Référence	€ HT	Éco-Taxe €HT
AWHP6MR-3	44279	EH672	7668016	3 230	10,02
MIV-4S/E 4-8 V200	46462	HK99	7744884	5 645	18,00
Raccord adaptation	44226	EH146	100015480	88	
PRIX DE L'ENSEMBLE				8 963	28,02
AWHP8MR-2	44251	EH381	7609926	4 325	10,02
MIV-4S/E 4-8 V200	46462	HK99	7744884	5 645	18,00
PRIX DE L'ENSEMBLE				9 970	28,02
AWHP11MR-2	44252	EH382	7609927	5 915	10,02
MIV-4S/E 11-16 V200	46461	HK101	7744887	6 870	18,00
PRIX DE L'ENSEMBLE				12 785	28,02
AWHP11TR-2	44255	EH383	7609928	6 370	10,02
MIV-4S/E 11-16 V200	46461	HK101	7744887	6 870	18,00
PRIX DE L'ENSEMBLE				13 240	28,02
AWHP16TR-2	44253	EH385	7609930	8 080	10,02
MIV-4S/E 11-16 V200	46461	HK101	7744887	6 870	18,00
PRIX DE L'ENSEMBLE				14 950	28,02
Ballon 200L hybride 11-16	44274	EH504	7623201	4 025	18,00





# CHAUDIÈRES À GRANULÉS FROLING



## CHAUDIÈRES À GRANULÉS PE1 PELLET

DÉSIGNATION	PUISSANCE	CODE	RÉFÉRENCE	PRIX € HT
PE1 Pellet 10	10 kW	48892	14202C	11 021
PE1 Pellet 15	15 kW	45838	14203C	11 586
PE1 Pellet 20	20 kW	45839	14204C	12 286
PE1 Pellet 25	25 kW	45840	14205C	13 790
PE1 Pellet 30	30 kW	45841	14206C	14 629



## CHAUDIÈRES À GRANULÉS PECO AVEC SILO CUBE 500

Avec flexible d'aspiration 12,5 m

15 kW

Réf. PE15C500

Code : 49746

**10 490 € HT**

20 kW

Réf. PE20C500

Code : 49747

**10 897 € HT**

## MISE EN SERVICE FROLING

DÉSIGNATION	RÉFÉRENCE	CODE	PRIX € HT
Mise en service chaudières PE1/PECO froling	99249	906949	566

# CHAUDIÈRES À GRANULÉS FROLING

**froling**



## SILOS TEXTILES

DÉSIGNATION	Silo textile modèle 10	Silo textile modèle 20
DIMENSIONS	2,0 x 2,0 x 1,82 m	2,3 x 2,3 x 1,82 m
TONNAGE	3,7 T	4,7 T
CODE	<b>46893</b>	<b>46547</b>
RÉFÉRENCE	<b>13740RF</b>	<b>13741RF</b>
PRIX € HT	<b>3 401</b>	<b>3 734</b>

## SILO À GRANULÉS CUBE 500 S

Capacité 495 kg de granulés  
L 760 x P 1000 x H 1250 mm  
Ouverture de remplissage :  
Long. 670 x Larg. 340 mm

Réf. 13982

Code . 46548

**1 032 € HT**



## ACCESSOIRES POUR CHAUDIÈRES ET SILO FROLING

DÉSIGNATION	RÉFÉRENCE	CODE	PRIX € HT
Sonde d'aspiration granulés pour PE1 - PE4 pellet / SP Dual	<b>13972A</b>	<b>46544</b>	<b>261</b>
Kit d'accouplement de remplissage du silo	<b>13736A</b>	<b>45950</b>	<b>286</b>
Sonde pour doigt de gant avec 5 ml de câble	<b>18641</b>	<b>46554</b>	<b>87</b>
Commande à distance RGB 3200	<b>68113</b>	<b>46559</b>	<b>476</b>
Circuit RC-Glied	<b>10669</b>	<b>46562</b>	<b>68</b>
Sonde d'applique	<b>18647</b>	<b>46539</b>	<b>87</b>
Sonde d'ambiance FRA	<b>68124</b>	<b>46560</b>	<b>189</b>
Groupe de pompes OE 1 10-38kW	<b>18711A</b>	<b>46555</b>	<b>528</b>
Câble de bus - longueur 25 ml	<b>66649</b>	<b>46558</b>	<b>86</b>
Sonde de gestion ballon tampon	<b>18640A</b>	<b>46553</b>	<b>113</b>
Groupe de pompes pour circuit de chauffage	<b>10566</b>	<b>46561</b>	<b>1 111</b>
Écran antichoc 1400 x 1250 mm	<b>13659A</b>	<b>46543</b>	<b>133</b>
Collier de fixation	<b>60320</b>	<b>46542</b>	<b>17</b>
Tuyau d'aspiration 12,5 ml	<b>60311</b>	<b>46541</b>	<b>218</b>
Tuyau d'aspiration 25 ml	<b>60313</b>	<b>46540</b>	<b>408</b>

# PRÉPARATEURS FROLING

## PRÉPARATEURS ECS



### PRÉPARATEURS ECS UNICELL

DÉSIGNATION	UNICELL NT-S 200	UNICELL NT-S 300
CODE	46551	46552
RÉFÉRENCE	15950	15951
PRIX € HT	1 727	1 962

### RÉSISTANCES ÉLECTRIQUES POUR PRÉPARATEURS ECS UNICELL

PUISSANCE	2,25 kW	3 kW
CODE	46556	46557
RÉFÉRENCE	38030A	38031A
PRIX € HT	638	678

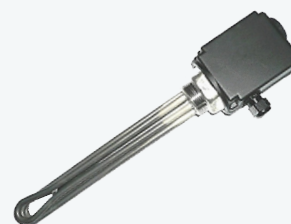

## BALLONS TAMPON



### ACCUMULATEURS STRATIFIÉS

CAPACITÉ	500 L	850 L
CODE	49748	46549
RÉF.	15631	15633
PRIX € HT	961	1 015

### ISOLATIONS ACCUMULATEURS

CAPACITÉ	500 L	850 L
CODE	49749	46550
RÉFÉRENCE	15921	15923
PRIX € HT	468	574





# CHAUDIÈRES À BOIS PERGE



Chaudières & Pompes à chaleur

## MC5-20

Puissance : 20 kW  
Dimension foyer : 36 x 67 x 56 cm  
Poids : 330 Kg

Réf. 902000  
Code : 38907

**4 876€ HT**

Éco Taxe : 7€ HT

**Le foyer en céramique réfractaire des chaudières PERGE MC**

Buse de fumée dessus  
diamètre 180 mm

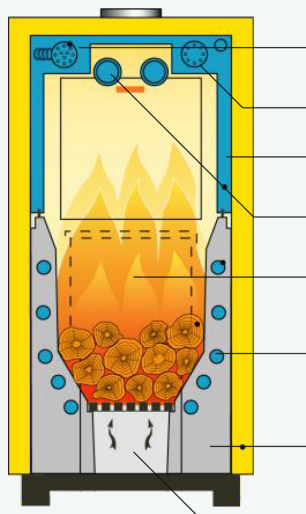

- Echangeur anti-ébullition
- Résistance électrique (en option)
- Echangeur haut en acier à grande surface d'échange
- Tubes échangeurs (doubles sur MC CI)
- Foyer grande profondeur (56 cm) pour des bûches de 50 cm avec porte de chargement 30 x 30 cm
- Tubes échangeurs noyés dans la céramique réfractaire
- Echangeur bas en céramique réfractaire
- Volet de réglage d'air

## MC5-30

Puissance : 30 kW  
Dimension foyer : 36 x 75 x 56 cm  
Poids : 370 Kg

Réf. 902001  
Code : 38908

**5 371€ HT**

Éco Taxe : 7€ HT

BÛCHE  
50 CM



NON ÉLIGIBLES  
AUX AIDES



BÛCHE  
50 CM

## GFI-25

Puissance : 25 kW  
Dimension foyer : 114 x 122 x 95,5 cm  
Poids : 440 Kg

Réf. 902062  
Code : 53439

**9 305€ HT**

Éco Taxe : 7€ HT



**Accessoires GFIB**

Réf. 900488  
Code 56003

**456€ HT**

Éco Taxe : 0,14€ HT

# CHAUDIÈRES À GRANULÉS & BOIS MORVAN



**MODULES DE CHAUFFAGE COMPLETS**  
incluant la chaudière GM EASY et ses principaux  
compléments hydrauliques



CONFORME À LA NORME NF EN 303.5 CLASSE 5



**MORVAN**  
Marque française depuis 1948

MODULES DE CHAUFFAGE	TYPE	CLASSE	PUISS.	CODE	RÉF.	PRIX € HT
006 TX GM EASY 18 avec BTM ECS 500	Granulés	A+	18 kW	49827	522 656	14 108
004 GM EASY 12 avec BTM 300			12kW	49830	522 660	11 973
004 GM EASY 18 avec BTM 500			18 kW	49828	522 661	12 489
004 GM EASY 24 avec BTM 500			24 kW	49829	522 662	13 318
002 T GMX EASY 25 avec BTM 1000	Bois/Granulés		25 kW	49831	522 820	18 440
Mise en service MORVAN HYDRO				1035955	900 050	480



# BALLONS TAMPON / ECS / ÉCHANGEURS

## PRÉPARATEURS EAU CHAUDE SANITAIRE



### BALLONS ECS LCT 1 AU SOL

Cuve en acier  
Habillage polyuréthane et tôle d'acier peinte  
Serpentin en acier émaillé  
Anode magnésium livrée montée

Aquastat de régulation  
Raccord diélectrique inclus  
Trappe de visite  
Résistance électrique en option

CAPACITÉ	HAUTEUR	DIAMÈTRE	CODE	RÉFÉRENCE	PRIX € HT
200 L	1245 mm	634 mm	50711	065395	<b>1 175</b> <small>Eco-taxe 22€ HT</small>
300 L	1740 mm	634 mm	50712	065396	<b>1 303</b> <small>Eco-taxe 22€ HT</small>

### OPTION : RÉSISTANCES ÉLECTRIQUES STÉATITE

PUISSANCE	CAPACITÉ BALLON	CODE	RÉFÉRENCE	PRIX € HT
2,4 kW	200 L	50713	074739	<b>161</b>
3 kW	300 L	50714	074740	<b>163</b>



## BALLONS TAMPON



### BALLONS TAMPONS LCT P PLUS JAQUETTE SOUPLE

Cuve en acier  
Jaquette souple M1 100 mm  
Piquage de raccordement avec brise jet  
Vidange 1" 1/4 en point bas  
Isolation du fond en acier



DÉSIGNATION	CAPACITÉ	HAUTEUR	LARGEUR	CODE	RÉFÉRENCE	PRIX € HT
LCT P PLUS 500	500 L	1950 mm	680 mm	50699	065488	<b>1 620</b> <small>Eco-taxe 22€ HT</small>
LCT P PLUS 750	750 L	1935 mm	795 mm	50698	065489	<b>1 954</b> <small>Eco-taxe 22€ HT</small>

## PRÉPARATEURS EAU CHAUDE SANITAIRE



### CONFORTO VERTICAL MURAL

Sans résistance  
150L

Réf. 334132  
Code 38934

**1 067€ HT**

ÉCO-TAXE 18€ HT

200L

Réf. 334133  
Code 38935

**1 228€ HT**

ÉCO-TAXE 22€ HT

### KIT RÉSISTANCE STÉATITE

- 2200 W TC  
- Pour CONFORTO mural  
Réf. 009251/Code 52640

**166€ HT**

**atlantic**

### DUOTHERM 150 L VERTICAL MURAL

Sans résistance  
Fonctionne en thermosiphon

Réf. 874034  
Code 53457

**1 454€ HT**

ÉCO-TAXE 18€ HT

### KIT RÉSISTANCE STÉATITE

- 2200 W TC  
- Pour DUOTHERM mural  
Réf. 900326/Code 11121

**315€ HT**



- 1 Cuve en acier émaillé
- 2 Serpentin
- 3 Corps de chauffe
- 4 Anode magnésium
- 5 Doigt de gant de sonde
- 6 Brise-jet
- 7 Canne eau chaude
- 8 Mousse de polyuréthane haute-densité 0% CFC

- 1 Cuve en acier émaillé
- 2 Échangeur annulaire
- 3 Anode magnésium
- 4 Doigt de gant de sonde
- 5 Brise-jet
- 6 Canne eau chaude
- 7 Mousse de polyuréthane haute-densité 0% CFC



# GAINAGES

## TUBAGES FLEXIBLES INOX 316 - INTÉRIEUR LISSE

RÉFÉRENCE	DÉSIGNATION	PRIX € HT
40283	Ten Liss inox Ø 80/86	30,98
49820	Ten Liss inox Ø 100/106	42,26
40723	Ten Liss inox Ø 125/131	47,07
53819	Ten Liss inox Ø 130/138	52,44
40724	Ten Liss inox Ø 140/146	53,24
44581	Ten Liss inox Ø 150/156	59,93
40725	Ten Liss inox Ø 155/161	59,93
40726	Ten Liss inox Ø 180/186	71,03
40727	Ten Liss inox Ø 200/206	73,53

**TEN**



## TUYAUX FLEXIBLES DOUBLE INOX 316- PRÉ ISOLÉS



RÉFÉRENCE	DÉSIGNATION	PRIX € HT/ML
41790	Ten Liss Ø 100 L7M	108,81
41791	Ten Liss Ø 100 L14M	108,81
41792	Ten Liss Ø 125 L7M	120,63
41793	Ten Liss Ø 125 L14M	120,63
41796	Ten Liss Ø 150 L7M	134,85
41797	Ten Liss Ø 150 L14M	134,86

## ADAPTATEURS À VISSER INOX 304

RÉFÉRENCE	DÉSIGNATION	PRIX € HT
40630	Ø 100-106 émail Ø 80M	39,80
40635	Ø 100-106 émail Ø 100M	34,52
40640	Ø 125-131 émail Ø 125M	31,85
40641	Ø 140-146 émail Ø 139M	33,00
44473	Ø 150-156 émail Ø 150M	34,13
40652	Ø 155-161 émail Ø 150M	39,82
40642	Ø 155-161 émail Ø 153M	34,13
40643	Ø 180-186 émail Ø 180M	55,74



## RACCORDS POÊLE-TUBAGE INOX

RÉFÉRENCE	DÉSIGNATION	PRIX € HT
9234	Ø 125M x 125/131	26,43
40622	Ø 140M x 155/161	44,01
9236	Ø 153M x 155/161	28,77
9238	Ø 180M x 180/186	50,46

## COLLIERS DE TUBAGE INOX

RÉFÉRENCE	DÉSIGNATION	PRIX € HT
24616	Ø 80/86	15,15
38919	Ø 100/106	17,08
9211	Ø 125/131	14,81
9212	Ø 140/146	15,36
44476	Ø 150/166	18,29
9213	Ø 155/161	18,29
9215	Ø 180/186	20,65
9216	Ø 200/206	21,93



# ACCESSOIRES GAINES



## PLAQUES D'ÉTANCHÉITÉ INOX CARRÉES

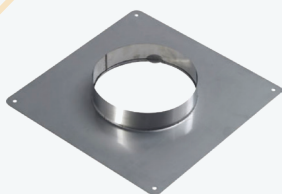

RÉFÉRENCE	DÉSIGNATION	PRIX € HT
<b>29227</b>	350 x 350 Ø 125	<b>45,03</b>
<b>29228</b>	350 x 350 Ø 139	<b>45,83</b>
<b>29229</b>	350 x 350 Ø 153	<b>46,76</b>
<b>29230</b>	350 x 350 Ø 180	<b>51,39</b>
<b>29231</b>	350 x 350 Ø 200	<b>52,27</b>

## PLAQUES D'ÉTANCHÉITÉ INOX RECTANGULAIRES

RÉFÉRENCE	DÉSIGNATION	PRIX € HT
<b>40654</b>	300 x 500 Ø 125	<b>45,44</b>
<b>40655</b>	300 x 500 Ø 139	<b>45,44</b>
<b>40656</b>	300 x 500 Ø 153	<b>45,44</b>
<b>40657</b>	300 x 500 Ø 180	<b>45,44</b>



## CHAPEAUX CHINOIS INOX

RÉFÉRENCE	DÉSIGNATION	PRIX € HT
<b>32787</b>	n°1 Ø 80/111	<b>46,22</b>
<b>9325</b>	n°2 Ø 120/140	<b>51,19</b>
<b>9326</b>	n°3 Ø 153/180	<b>66,61</b>
<b>9327</b>	n°4 Ø 200/250	<b>78,36</b>

## EMBOUTS FINITION HAUTE INOX

RÉFÉRENCE	DÉSIGNATION	PRIX € HT
<b>40660</b>	Ø 100	<b>23,66</b>
<b>9241</b>	Ø 125	<b>35,31</b>
<b>9242</b>	Ø 140	<b>38,01</b>
<b>9243</b>	Ø 155	<b>40,43</b>
<b>9244</b>	Ø 180	<b>43,89</b>



## BAGUES INOX À GRIFFES POUR FLEXIBLE

RÉFÉRENCE	DÉSIGNATION	PRIX € HT
<b>9320</b>	Ø 125	<b>13,24</b>
<b>9321</b>	Ø 140	<b>13,37</b>
<b>9322</b>	Ø 155	<b>13,47</b>
<b>9323</b>	Ø 180	<b>13,69</b>
<b>9324</b>	Ø 200	<b>13,88</b>



# FUMISTERIES SIMPLE PAROI INOX



## TÉS INOX 304 - 90° PIQUAGE MÂLE

RÉFÉRENCE	DÉSIGNATION	PRIX € HT
9391	Ø 125	24,91
9392	Ø 139	26,28
40321	Ø 150	28,03
9393	Ø 153	28,06
9394	Ø 180	35,29
9395	Ø 200	38,95



## TÉS INOX 304 - 135° PIQUAGE MÂLE



RÉFÉRENCE	DÉSIGNATION	PRIX € HT
9396	Ø 125	54,28
9397	Ø 139	56,96
40327	Ø 150	63,28
9398	Ø 153	63,30
9399	Ø 180	73,47
9400	Ø 200	89,30

## TÉS INOX 304 - 90° PIQUAGE FEMELLE

RÉFÉRENCE	DÉSIGNATION	PRIX € HT
41917	Ø 125	31,06
41918	Ø 139	32,77
41919	Ø 153	34,95
44344	Ø 180	43,96



## RÉDUCTIONS INOX 304 FEMELLE/MÂLE



RÉFÉRENCE	DÉSIGNATION	PRIX € HT
9413	Ø 125 F - 97 M	33,10
9412	Ø 125 F - 111 M	19,88
40346	Ø 130 F - 125 M	20,75
9416	Ø 139 F - 111 M	35,32
9415	Ø 139 F - 125 M	20,96
40347	Ø 139 F - 130 M	22,87
41927	Ø 150 F - 125 M	26,48
41928	Ø 150 F - 139 M	22,89
9418	Ø 153 F - 125 M	26,50
40349	Ø 153 F - 130 M	28,58
9417	Ø 153 F - 139 M	22,06
40348	Ø 153 F - 150 M	24,03
9423	Ø 180 F - 125 M	44,18
9422	Ø 180 F - 139 M	39,71
9421	Ø 180 F - 153 M	36,40
9425	Ø 200 F - 153 M	46,31
9424	Ø 200 F - 180 M	41,94



# FUMISTERIES SIMPLE PAROI INOX



## TUYAUX INOX 304 - 1ML - ÉPAISSEUR 4/10<sup>ÈME</sup>



RÉFÉRENCE	DÉSIGNATION	PRIX € HT
9336	Ø 125	33,30
9337	Ø 139	37,20
40306	Ø 150	41,91
9338	Ø 153	41,91
9339	Ø 180	51,62
9340	Ø 200	56,83

## TUYAUX INOX 304 - 50CM - ÉPAISSEUR 4/10<sup>ÈME</sup>

RÉFÉRENCE	DÉSIGNATION	PRIX € HT
9344	Ø 125	19,17
9345	Ø 139	20,82
40309	Ø 150	23,24
9346	Ø 153	23,23
9347	Ø 180	27,99
9348	Ø 200	31,72



## TUYAUX INOX 304 - 33CM - ÉPAISSEUR 4/10<sup>ÈME</sup>

RÉFÉRENCE	DÉSIGNATION	PRIX € HT
9352	Ø 125	14,69
9353	Ø 139	15,66
40312	Ø 150	16,85
9354	Ø 153	16,87
9355	Ø 180	19,17
9356	Ø 200	20,80



## TUYAUX INOX 304 - COULISSANT 50 CM - AVEC BAGUE DE BLOCAGE PLAGE DE RÉGLAGE 360 MM

RÉFÉRENCE	DÉSIGNATION	PRIX € HT
40352	Ø 125	33,71
40353	Ø 139	35,80
40354	Ø 150	38,70
40355	Ø 153	38,70
40356	Ø 180	44,47
40357	Ø 200	49,12



## ROSACES ALUMINIUM PÔLI

RÉFÉRENCE	DÉSIGNATION	PRIX € HT
9042	Ø 125	7,64
9043	Ø 139	8,52
9044	Ø 153	10,38
9046	Ø 180	36,05
9047	Ø 200	36,05



# FUMISTERIES SIMPLE PAROI INOX



## COLLIERS DE SÉCURITÉ INOX 304

RÉFÉRENCE	DÉSIGNATION	PRIX € HT
9431	Ø 125	11,24
9432	Ø 139	11,24
40342	Ø 150	11,37
9433	Ø 153	11,37
9434	Ø 180	11,55
44343	Ø 200	14,04



## TAMPONS PLEIN INOX 304 - FEMELLE



RÉFÉRENCE	DÉSIGNATION	PRIX € HT
40329	Ø 125	12,03
40330	Ø 139	12,46
51369	Ø 150	14,46
40331	Ø 153	13,03
40332	Ø 180	14,46
40333	Ø 200	16,04

## TAMPONS PLEIN INOX 304 - MÂLE

RÉFÉRENCE	DÉSIGNATION	PRIX € HT
40337	Ø 125	12,03
40338	Ø 139	12,46
46734	Ø 150	14,46
40339	Ø 153	13,03
40340	Ø 180	14,46
40341	Ø 200	16,04



## CÔNES DE PURGE INOX 304



RÉFÉRENCE	DÉSIGNATION	PRIX € HT
9404	Ø 125	12,14
9405	Ø 139	12,90
40324	Ø 150	13,68
9406	Ø 153	13,72
9407	Ø 180	15,96
9408	Ø 200	16,73

## MANCHETTES INOX 304 - F/F H : 12 CM

RÉFÉRENCE	DÉSIGNATION	PRIX € HT
40363	Ø 125	9,69
40364	Ø 139	10,20
40365	Ø 150	10,96
40366	Ø 153	10,96
40367	Ø 180	12,95
40368	Ø 200	13,69



# FUMISTERIES SIMPLE PAROI INOX



## COUDES INOX 304 - 45° - 2 PARTIES - ÉPAISSEUR 4/10<sup>ÈME</sup>



RÉFÉRENCE	DÉSIGNATION	PRIX € HT
9374	Ø 125	24,09
9377	Ø 139	25,51
40315	Ø 150	27,11
9380	Ø 153	27,12
9383	Ø 180	29,77
9386	Ø 200	34,99

## COUDES INOX 304 - 90° - 3 PARTIES - ÉPAISSEUR 4/10<sup>ÈME</sup>

RÉFÉRENCE	DÉSIGNATION	PRIX € HT
9372	Ø 125	33,75
9375	Ø 139	35,09
40313	Ø 150	36,19
9378	Ø 153	36,19
9381	Ø 180	39,18
9384	Ø 200	42,83



## COLLIERS DE SUSPENSION INOX 304 - POUR TUBAGE



RÉFÉRENCE	DÉSIGNATION	PRIX € HT
9435	Ø 125	11,56
9436	Ø 139	11,82
40414	Ø 150	12,80
9437	Ø 153	12,80
9438	Ø 180	16,11
9439	Ø 200	16,86

## MANCHETTES À SCELLER GALVA

RÉFÉRENCE	DÉSIGNATION	PRIX € HT
9020	Ø 125	6,01
9021	Ø 139	6,90
9022	Ø 153	8,70
9024	Ø 180	12,13
9025	Ø 200	14,27





# CHAUDIÈRES GAZ FRISQUET

## - CONDENSATION MURALE -



### CHAUDIÈRES HYDROMOTRIX CONDENS VISIO MIXTE

Sans ventouse

Puissance : 25 kW  
Débit : 12,5 L/min  
VH Ø60/100  
VV Ø80/125

Réf. A4AB25020

Code 29217

**4 048€ HT**

Éco Taxe : 7€ HT

Sans ventouse

Puissance : 32 kW  
Débit : 15,5 L/min  
VH Ø60/100  
VV Ø80/125

Réf. A4AB32020

Code 38137

**4 592€ HT**

Éco Taxe : 7€ HT

### CHAUDIÈRE HYDROMOTRIX CONDENS VISIO CHAUFFAGE SEUL

Sans ventouse

Puissance : 25 kW  
VH Ø60/100  
VV Ø80/125

Réf. A4AB25050

Code 42011

**3 959€ HT**

Éco Taxe : 7€ HT



### CHAUDIÈRES HYDROCONFORT CONDENS VISIO MIXTE

Sans ventouse

Puissance : 20 kW  
Débit : 16L/min  
Ballon : 50 L  
VH Ø60/100  
VV Ø80/125

Réf. A4AJ20160

Code 45942

**4 614€ HT**

Éco Taxe : 7€ HT

Sans ventouse

Puissance : 20 kW  
Débit : 20L/min  
Ballon : 80 L  
VH Ø60/100  
VV Ø80/125

Réf. A4AJ20020

Code 29218

**4 852€ HT**

Éco Taxe : 7€ HT

### CHAUDIÈRE TRADITION VISIO MIXTE À TIRAGE NATUREL BASSE TEMPÉRATURE

Sans ventouse

Puissance : 23 kW  
Débit : 11L/min  
Ø de buse : 125 mm

Réf. D4AA23230

Code 36531

**2 509€ HT**

Éco Taxe : 7€ HT



# CHAUDIÈRES GAZ FRISQUET

## - CONDENSATION SOL -



### CHAUDIÈRES PRESTIGE CONDENS VISIO MIXTE

Sans ventouse

Puissance : 25 kW

Débit : 12,5 L/min

VH Ø60/100

VV Ø80/125

Réf. A4AL25020

Code 36030

**4 058€ HT**

Éco Taxe : 7€ HT

Sans ventouse

Puissance : 32 kW

Débit : 15,5 L/min

VH Ø60/100

VV Ø80/125

Réf. A4AL32020

Code 42013

**4 278€ HT**

Éco Taxe : 7€ HT

### CHAUDIÈRE PRESTIGE CONDENS VISIO AVEC BALLON INOX INTÉGRÉ

Sans ventouse

Puissance : 20 kW

Débit : 18,5 L/min

Ballon : 80 L

VH Ø60/100

VV Ø80/125

Réf. A4AL20050

Code 35354

**5 234€ HT**

Éco Taxe : 7€ HT



### CHAUDIÈRES PRESTIGE CONDENS VISIO CHAUFFAGE SEUL

Sans ventouse

Puissance : 25 kW

VH Ø60/100

VV Ø80/125

Réf. A4AL25050

Code 42012

**3 809€ HT**

Éco Taxe : 7€ HT

Sans ventouse

Puissance : 32 kW

VH Ø60/100

VV Ø80/125

Réf. A4AL32050

Code 39099

**4 053€ HT**

Éco Taxe : 7€ HT

Sans ventouse

Puissance : 45 kW

Ø de buse : 80/125

Réf. A4AL45050

Code 49662

**4 878€ HT**

Éco Taxe : 7€ HT

# PRÉPARATEURS UPEC FRISQUET



## BALLONS UPEC - POUR CHAUDIÈRES FRISQUET

80 L mural  
Réf. F3AA41065  
Code 41842

**1 531 € HT**

Éco Taxe : 14 € HT

120 L côte à côte  
Réf. F3AA41066  
Code 39760

**1 826 € HT**

Éco Taxe : 18 € HT

120 L en colonne  
Réf. F3AA41067  
Code 39761

**1 739 € HT**

Éco Taxe : 18 € HT



## ACCESSOIRES FRISQUET

### DOSSERET ÉCARTEMENT POUR CHAUDIÈRE HYDROMOTRIX 25 - 32 kW

Réf. F3AA40972  
Code 36533

**109 € HT**



### DOSSERET ÉCARTEMENT POUR CHAUDIÈRE HYDROMOTRIX COMPACT

Réf. F3AA41377  
Code 36532

**72 € HT**



### ADAPTATEUR CONDENSATION POUR CONDUIT 80/125

Réf. F3AA40832  
Code 39893

**104 € HT**



### COUDE CONDENSATION 45° 60/100

Réf. F3AA40830  
Code 7347

**70 € HT**



### COUDE CONDENSATION 90° 60/100

Réf. F3AA40831  
Code 7348

**70 € HT**



### RALLONGE CONDENSATION 60/100

LG : 50 cm  
Réf. F3AA40829  
Code 7346

**77 € HT**



LG : 1 m  
Réf. F3AA40828  
Code 7345

**120 € HT**

### TERMINAL CONDENSATION 60/100

LG : 80 cm avec rosace et coude  
Réf. F3AA40892  
Code 7344

**88 € HT**





# ACCESSOIRES FRISQUET



## ADAPTATEUR CONDENSATION POUR CONDUIT EN B23P 25 - 32 kW

Réf. F3AA40898  
Code 36361

**126€ HT**



## ADAPTATEUR CONDENSATION POUR CONDUIT EN B23P - 45 kW

Réf. F3AA41122  
Code 41850

**126€ HT**



## SONDE EXTÉRIEURE RADIO VISIO

Fournie avec son boîtier de communication + câble de sécurité plancher chauffant. Radio alimentée en 230V. Sonde extérieure avec son capteur de température

Réf. F3AA41227  
Code 41849

**273€ HT**

Éco Taxe : 0,14€ HT



## PACK CONNECT POUR CHAUDIÈRES VISIO : PACK 1

Box fournie avec câble ethernet

Réf. F3AA41484  
Code 41843

**204€ HT**

Éco Taxe : 0,11€ HT



## PACK CONNECT POUR CHAUDIÈRES VISIO : PACK 2

Box fournie avec câble ethernet + satellite radio pour 1 zone

Réf. F3AA41492  
Code 40148

**407€ HT**

Éco Taxe : 0,11€ HT



## MODULE H VISIO AVEC RÉGULATION D'AMBIANCE ET/ OU TEMPÉRATURE EXTÉRIEURE

Vanne 3 voies - circulateur basse consommation à vitesses variables - satellite radio - sonde extérieure filaire - vanne d'isolement - boîtier de régulation chauffage radio - sortie alarme - câble de sécurité plancher chauffant.

Réf. F3AA41225  
Code : 38360

**797€ HT**

Éco Taxe : 0,14€ HT



## KIT RACCORDEMENT MODULE H VISIO SELON TYPE DE CHAUDIÈRE



Pour chaudière	Référence	Code	Prix
Hydromotrix-hydroconfort 80 L - 20 kW	F3AA41234	41844	154
Hydromotrix 25 kW	F3AA41236	41845	154
Hydromotrix 32 kW	F3AA41244	41846	154
Hydromotrix 45 kW	F3AA41237	43799	193
Prestige 20 kW	F3AA41238	41847	154
Prestige 25-32 kW	F3AA41239	41848	154

# CHAUDIÈRES GAZ MURALES ATLANTIC

## atlantic

### CHAUDIÈRES GAZ MURALES MICRO-ACCU CONDENS NAEMA 3 (SANS VENTOUSE)

	<b>Micro 25</b> Réf. 021 342 / Code 51553	<b>Micro 30</b> Réf. 021 343 / Code 51554	<b>Micro 35</b> Réf. 021 344 / Code 51555
<b>Puissance chauffage kW</b>	18,5	21,6	25
<b>ECS débit l/min</b>	12,3	15,2	17,9
<b>Rendement / PCI</b>	105,6 %	106,8 %	106,8 %
<b>Ø VH</b>	Ø60/100	Ø60/100	Ø60/100
<b>Ø VV</b>	Ø60/100 - Ø80/125	Ø60/100 - Ø80/125	Ø60/100 - Ø80/125
<b>Chaudière seule</b>	<b>2 911€ HT</b> Éco Taxe 7€ HT	<b>3 110€ HT</b> Éco Taxe 7€ HT	<b>3 510€ HT</b> Éco Taxe 7€ HT
<b>Barrette de robinet</b> Réf. 074 494 / Code 49810	<b>188€ HT</b>	<b>188€ HT</b>	<b>188€ HT</b>
<b>Douilles d'installation</b> Réf. 074 446 / Code 49811	<b>31€ HT</b>	<b>31€ HT</b>	<b>31€ HT</b>
<b>CHAUDIÈRE COMPLÈTE</b>	<b>3 130€ HT</b> Éco Taxe 7€ HT	<b>3 329€ HT</b> Éco Taxe 7€ HT	<b>3 729€ HT</b> Éco Taxe 7€ HT



### CHAUDIÈRES GAZ MURALES ECS BALLON CONDENS NAEMA 3 DUO (SANS VENTOUSE)



	<b>Duo 25</b> Réf. 021 347 / Code 51558	<b>Duo 35</b> Réf. 021 346 / Code 51557
<b>Puissance chauffage kW</b>	21,6	25
<b>ECS débit l/min</b>	16	20,3
<b>Capacité ballon</b>	1 x 45 L	1 x 45 L
<b>Rendement / PCI</b>	106,8 %	106,8 %
<b>Chaudière seule</b>	<b>4 113€ HT</b> Éco Taxe 7€ HT	<b>5 000€ HT</b> Éco Taxe 7€ HT
<b>Barrette de robinet</b> Réf. 074495 / Code 49812	<b>200€ HT</b>	<b>200€ HT</b>
<b>Douilles d'installation</b> Réf. 074 448 / Code 49813	<b>31€ HT</b>	<b>31€ HT</b>
<b>Ø VH / VV</b>	60/100 - 80/125	60/100 - 80/125
<b>CHAUDIÈRE COMPLÈTE</b>	<b>4 344€ HT</b> Éco Taxe 7€ HT	<b>5 231€ HT</b> Éco Taxe 7€ HT

### ACCESSOIRES POUR CHAUDIÈRES MURALES

DÉSIGNATION	RÉFÉRENCE	CODE	PRIX € HT
Kit ventouse horizontal Atlantic Ø60/100 - blanc	<b>074 216</b>	<b>46954</b>	<b>111</b>
Thermostat modulant Navilink 105 filaire radio	<b>074 501</b>	<b>45883</b>	<b>176</b> Éco Taxe 0,14€ HT
Thermostat modulant Navilink 128 radio-connect à piles	<b>074 503</b>	<b>49819</b>	<b>336</b> Éco Taxe 0,14€ HT
Sonde extérieure filaire	<b>074 203</b>	<b>39095</b>	<b>63</b> Éco Taxe 0,04 HT

# CHAUDIÈRES GAZ SOL ATLANTIC



## CHAUDIÈRE SOL PERFINOX 2 CONDENS DUO 24 (V)IR

Sans ventouse

Puissance : 22 kW

Capacité ballon ECS : 105 L

Débit : 19 L/min

VH Ø60/100

VV Ø80/125

Réf. 021 816

Code 45124

**4 402€ HT**

Éco Taxe : 7€ HT

**atlantic**



## CHAUDIÈRE SOL PERFINOX 2 CONDENS 24 (V)IR CHAUFFAGE SEUL

Sans ventouse

Puissance : 22 kW

VH Ø60/100

VV Ø80/125

Réf. 021 815

Code 45180

**3 418€ HT**

Éco Taxe : 7€ HT

## CHAUDIÈRES SOL EFFINOX CONDENS DUO

### 5024 (V)IR

Sans ventouse

Puissance : 24 kW

Capacité ballon ECS : 128 L

Débit : 22 L/min

VH Ø60/100

VV Ø80/125

Réf. 021 790

Code 36025

**5 797€ HT**

Éco Taxe : 7€ HT

### 5028 (V)IR

Sans ventouse

Puissance : 28 kW

Capacité ballon ECS : 128 L

Débit : 22 L/min

VH Ø60/100

VV Ø80/125

Réf. 021 791

Code 36027

**6 117€ HT**

Éco Taxe : 7€ HT

### 5034 (V)IR

Sans ventouse

Puissance : 35 kW

Capacité ballon ECS : 128 L

Débit : 22 L/min

VH Ø60/100

VV Ø80/125

Réf. 021 792

Code 33080

**6 514€ HT**

Éco Taxe : 7€ HT



## CHAUDIÈRES SOL EFFINOX CONDENS CHAUFFAGE SEUL

### 5024 (V)IR

Sans ventouse

Puissance : 24 kW

VH Ø60/100

VV Ø80/125

Réf. 021 793

Code 36026

**4 580€ HT**

Éco Taxe : 7€ HT

### 5034 (V)IR

Sans ventouse

Puissance : 35 kW

VH Ø60/100

VV Ø80/125

Réf. 021 794

Code 33081

**5 525€ HT**

Éco Taxe : 7€ HT

**atlantic**



## ACCESSOIRES POUR CHAUDIÈRES SOL

DÉSIGNATION	RÉFÉRENCE	CODE	PRIX € HT	ÉCO-TAXE
Adaptateur vertical Ø60/100 à 80/125	074 297	44187	86	
Thermostat modulant Navilink 105 filaire radio	074 501	45883	176	0,14
Thermostat modulant Navilink 128 radio-connect à piles	074 503	49819	336	0,14
Sonde extérieure filaire	074 203	39095	63	0,04
Thermostat Navilink A59 NB filaire ou piles/radio	074 231	44399	156	0,14
Thermostat d'ambiance T55 filaire	073 951	7523	150	0,14
Thermostat d'ambiance T58 piles/radio	075 313	33079	283	0,14
Thermostat d'ambiance T75 filaire	073 954	7524	356	0,14
Thermostat d'ambiance T78 piles/radio	074 061	33082	417	0,14
Navipass IO	073 329	45884	151	0,14
Ventouze Horizontale Condens (coude + terminal)	073 224	7328	205	
Adaptateur cheminée perfinox Ø80/125 à Ø125	570 100	44167	224	



# CHAUDIÈRES GAZ MURALES SAUNIER DUVAL



**Saunier Duval**

Toujours à vos côtés



## CHAUDIÈRE MURALE THEMPLUS BAS-NOX

### C25 CHEMINÉE / SHUNT

Puissance : 24 kW  
Débit ECS : 11,7 L/min  
Ø de buse : 125 mm

Réf. 0010023632

Code 45715

**2 224€ HT**

Éco Taxe : 7€ HT

Plaque de raccordement

Réf. 0010040209

Code 28003

**173€ HT**

Douilles longues

Réf. 0010025500

Code 45723

**22€ HT**

## CHAUDIÈRE MURALE THEMPLUS BAS-NOX

### V25 VMC

Puissance : 24 kW  
Débit ECS : 11,7 L/min  
Ø de buse : 125 mm

Réf. 0010023633

Code 45716

**2 340€ HT**

Éco Taxe : 7€ HT

Plaque de raccordement

Réf. 0010040209

Code 28003

**173€ HT**

Douilles longues

Réf. 0010025500

Code 45723

**22€ HT**



Plaque de raccordement

Réf. 0010040209

Code 28003

**173€ HT**

Douilles courtes

Réf. 0020210110

Code 36491

**22€ HT**



## CHAUDIÈRE MURALE THEMA CLASSIC BAS-NOX

### CHEMINÉE / SHUNT

Puissance : 24 kW  
Eau Chaude Sanitaire : 11,5 L/min  
Ø de buse : 125 mm

Réf. 0010023630

Code 42010

**2 041€ HT**

Éco Taxe : 7€ HT

# CHAUDIÈRES GAZ MURALES ET SOL SAUNIER DUVAL



## Plaque de raccordement

Réf. 0010040209

Code 28003

**173€ HT**

## Douilles courtes

Réf. 0020210110

Code 36491

**22€ HT**

## CHAUDIÈRE MURALE THEMPLUS MA 26 CONDENS

Sans ventouse

Puissance : 26 kW

Eau Chaude Sanitaire : 12,3 L/min

VH Ø60/100

VV Ø80/125

Réf. 0010025107

Code 47821

**3 132€ HT**

Éco Taxe : 7€ HT



## CHAUDIÈRE MURALE ISOTWIN CONDENS T-26 (N-FR)

Sans ventouse

Puissance : 26 kW

Capacité du ballon : 42 L

Débit : 18 L/min

VH Ø60/100

VV Ø80/125

Réf. 0010025210

Code 47822

**4 101€ HT**

Éco Taxe : 7€ HT

## Plaque neuve et remplacement ISOTWIN CONDENS

Réf. 0010040213

Code 47823

**173€ HT**

## CHAUDIÈRE SOL DUO MAX CONDENS F30/90

Ø60/100

Puissance : 25 kW

Capacité du ballon : 89,1 L

Débit : 27L/min

VH Ø60/100

VV Ø80/125

Réf. 0010014601

Code 38184

**5 413€ HT**

Éco Taxe : 7€ HT



## Kit de raccordement

Sans remplissage automatique

Réf. 0010040211

Code 48703

**182€ HT**

# CHAUDIÈRES GAZ ELM.LEBLANC



elm.leblanc



**BOSCH**



## CHAUDIÈRES MURALES ACLÉIS MICRO-ACCU BAS-NOX

### **NGLM 24-7XN**

#### **CHEMINÉE / SHUNT SANS DOSSERET**

Puissance : 24 kW

Débit ECS : 11 L/min

Ø de buse : 125 mm

Réf. 7716705075

Code 45809

**2 098€ HT**

Éco Taxe : 7€ HT

### **NGLM 23-8XN5**

#### **VMC SANS DOSSERET**

Puissance : 23 kW

Débit ECS : 11 L/min

Ø de buse : 130 mm

Réf. 7716705084

Code 45810

**2 143€ HT**

Éco Taxe : 7€ HT

## CHAUDIÈRE ÉGALIS BALLON I CONDENS GVB IC 24/48\_1MN

### **Sans ventouse**

Puissance : 22 kW

Capacité du ballon : 48 L

Débit : 16,8 L/min

VH Ø60/100 - Ø80/125

VV Ø60/100 - Ø80/125

Réf. 7716701550

Code 49644

**4 197€ HT**

Éco Taxe : 7€ HT

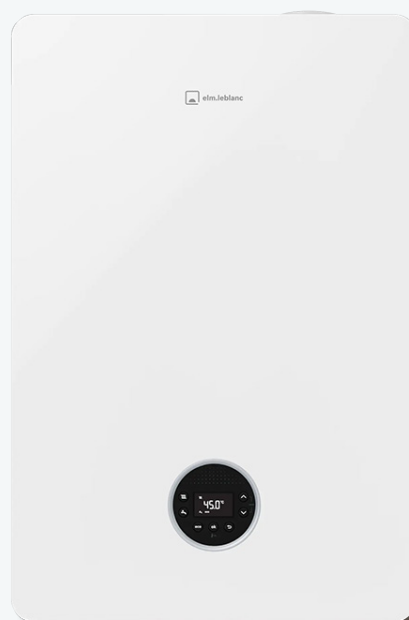



# CHAUDIÈRES GAZ ELM.LEBLANC



elm.leblanc



**BOSCH**

## CHAUDIÈRE MURALE MÉGALIS I CONDENS MICRO-ACCU N GVA IC 22-30

Sans ventouse ni dossieret

Puissance : 22 kW

Débit ECS : 14,3 L/min

VH Ø60/100 ou Ø80/125

VV Ø60/100 ou Ø80/125

Réf. 7716704734

Code 53755

**2 800€ HT**

Éco Taxe : 7€ HT



## DOSSERETS POUR CHAUDIÈRES ACLEIS ET MEGALIS

DÉSIGNATION	RÉFÉRENCE	CODE	PRIX € HT
Dossieret première installation DOS GA5	7716780460	29758	123
Dossieret remplacement ELM.LEBLANC® anciens modèles DOS GA6	7716780461	49917	123
Dossieret remplacement SAUNIER DUVAL® anciens modèles DOS GA7	7716780462	49918	123
Dossieret de remplacement CHAFFOTEAUX® anciens modèles DOS GA8	7716780463	49919	123
Dossieret de remplacement CHAFFOTEAUX® modèles récents DOS GA18	7716780465	49920	280
1484 Dossieret écarteur pour Acléis	7716780221	29763	136
Dossieret de montage i condens IDOS GA5	7716780413	53748	187
Régulation CH120	7738112982	56189	180
Régulation sans fil CE KCR 110 RF	7738112340	55851	264
Ventouse horizontale ELM FC-SET-CX Ø60/100	7738113485	29782	109
IDOS GA6 Dossieret remplacement ancien modèle ELM mixte	7716780400	53749	187
Dossieret XDOS GA 15 Type 1ère installation / Tubes à braser sans écarteur	7716780579	54095	123
IDOS GA5R Dossieret remplacement anciens modèles ELM mixte	7716780404	53750	187
TRL7.26RF Thermostat hebdo radio ELM	7716780150	29764	167
Coude 90° + prise de mesure Ø60/100 FC-CA60-87	7738112535	46418	65
IDOS GA7 Dossieret remplacement anciens modèles SN mixte	7716780401	53754	187
IDOS GA8 Dossieret remplacement anciens modèles Chaffoteaux mixte	7716780402	53751	187
IDOS GA18 Dossieret remplacement anciens modèles Chaffoteaux REC	7716780408	53752	226

# CHAUDIÈRES GAZ ELM.LEBLANC



elm.leblanc



**BOSCH**

**STOCK  
TOULOUSE**



## CHAUDIÈRES MURALES OXYLIS MICRO-ACCU I CONDENS

### OX GVA IC 18-24

Sans ventouse ni dossieret

Puissance : 18 kW

Débit ECS : 12 L/min

VH Ø60/100 ou Ø80/125

VV Ø60/100 ou Ø80/125

Réf. 7716704750

Code 52868

**2 285€ HT**

Éco Taxe : 7€ HT

### OX GVA IC 24-30

Sans ventouse ni dossieret

Puissance : 24 kW

Débit ECS : 14 L/min

VH Ø60/100 ou Ø80/125

VV Ø60/100 ou Ø80/125

Réf. 7716704752

Code 52870

**2 520€ HT**

Éco Taxe : 7€ HT

## DOSSERETS POUR CHAUDIÈRES OXYLIS

DÉSIGNATION	RÉFÉRENCE	CODE	PRIX € HT
Dossieret première installation avec cadre écarteur XDOS GA5	7716780578	52872	123
Dossieret remplacement ELM.LEBLANC® anciens modèles XDOS GA6	7716780580	52873	123
Dossieret remplacement SAUNIER DUVAL® XDOS GA7	7716780581	52874	123
Dossieret de remplacement CHAFFOTEAUX® anciens modèles XDOS GA8	7716780582	52875	123
Dossieret remplacement SAUNIER DUVAL® DOS GA17/1	7716780464	49921	193

# ACCESSOIRES CHAUDIÈRES GAZ ELM.LEBLANC



elm.leblanc



**BOSCH**

## ACCESSOIRES POUR CHAUDIÈRES ELM.LEBLANC

DÉSIGNATION	RÉFÉRENCE	CODE	PRIX € HT
Adaptateur concentrique Ø60/100 + prise de mesure FC-CA60	7738112636	39027	23
Adaptateur vertical + prise de mesure Ø80 FC-CA80	7738112714	39028	25
Kit de transformation GN vers butante - propane	7716780346	46845	52

# THERMOSTATS ET RÉGULATIONS ELM.LEBLANC



elm.leblanc



**BOSCH**

DÉSIGNATION	RÉFÉRENCE	CODE	PRIX € HT Éco Taxe : 0,14€ HT
Thermostat d'ambiance à programmation hebdomadaire filaires + piles TRL7.26	7716780149	38359	144
Thermostat d'ambiance sans fil à programmation hebdomadaire	7716780150	29764	167
Régulation connectée filaire easycontrol CT 200 blanche	7736701341	45828	405
Régulation connectée sans fil OPTIBOX 2.0	7716780426	49158	242
Régulation d'ambiance avec possibilité de prendre en compte la température extérieure (en option) KCR 110 RF	7738112339	48793	264
Adaptateur obligatoire pour solution sans fil ( KCR 110 RF, K30 RF, CT200 + clé radio) RF key connection	7716780588	52871	51
Régulation d'ambiance sans sonde extérieure programmation hebdomadaire CR 100	7738111048	45823	134
Régulation d'ambiance sans régulation CR 10	7738110058	46958	84
Régulation d'ambiance avec sonde extérieure programmation hebdomadaire CW 100	7738111039	38358	190
Régulation sans fil avec comptage énergie NSC RF	7716780374	45827	242
Sonde de température extérieure radio uniquement compatible avec le NSC RF	7716780358	46427	56



# CHAUDIÈRES GAZ WOLF

STOCK  
BRIVE



## CHAUDIÈRE GAZ MURALE MICRO-ACCU CONDENS FGB-K 28

Sans ventouse

Puissance : 4,8 à 24,4 kW

Eau Chaude Sanitaire : 13,4 L/min

VH Ø60/100

VV Ø80/125

Réf. 8615821F01

Code : 43389 (comprenant 8615821 + 8614786 + 2075192)

**3 440 HT**

Éco Taxe : 7€ HT

## CHAUDIÈRE GAZ MURALE MICRO-ACCU CONDENS FGB-K 35

Sans ventouse

Puissance : 6,7 à 31,1 kW

Eau Chaude Sanitaire : 16,3 L/min

VH Ø60/100

VV Ø80/125

Réf. 8615984F01

Code : 41860 (comprenant 8615984 + 8614786 + 2075192)

**3 603€ HT**

Éco Taxe : 7€ HT



## CHAUDIÈRE GAZ SOL CONDENS CHAUFFAGE + BALLON 160L CDG-2 20/160L

Sans ventouse

Puissance : 20 kW

VH Ø60/100

VV Ø80/125

Réf. 8616795F01

Code : 54324 (comprenant 8616795 + 2075195 + 8614144)

**5 391€ HT**

Éco Taxe : 7€ HT

# CHAUDIÈRES GAZ WOLF

**STOCK  
BRIVE**



## CHAUDIÈRE GAZ MURALE FGB 28 CONDENS CHAUFFAGE SEUL

Sans ventouse

Puissance : 4,8 à 24,4 kW

VH Ø60/100

VV Ø80/125

Réf. 8615820F01

Code : 41639 (comprenant 8615820 + 8614786 + 2075192 + 8614785)

**3 080 € HT**

Éco Taxe : 7 € HT



## CHAUDIÈRE GAZ MURALE FGB 35 CONDENS CHAUFFAGE SEUL

Sans ventouse

Puissance : 6,7 à 31,1 kW

VH Ø60/100

VV Ø80/125

Réf. 8615983F01

Code : 41859 (comprenant 8615983 + 2075192 + 2075192 + 8614785)

**3 190 € HT**

Éco Taxe : 7 € HT



## ACCESSOIRES POUR CHAUDIÈRES WOLF

DÉSIGNATION	RÉFÉRENCE	CODE	PRIX € HT	ÉCO-TAXE
Programmateur modulant BM2 noir avec sonde extérieure	8908297	37591	432	0,14 € HT
Socle mural pour module BM2 avec sonde d'ambiance intégrée	1731129	37595	43	0,04 € HT
Écran de contrôle AM pour un montage sur la chaudière	8908269	39018	215	0,14 € HT
Module de régulation d'ambiance RM-2 filaire	8908883	46878	156	0,14 € HT
Émetteur module de régulation d'ambiance RM-2 sans fil	8909122	51075	186	0,14 € HT
+ Récepteur radio pour RM-2	8909123	51076	144	0,14 € HT
Module vanne MM-2 avec sonde de départ	8908463	41866	378	0,14 € HT
Module KM-2 pour une installation avec bouteille de mélange Sonde de départ et de bouteille incluses	8909086	53419	676	0,14 € HT
Kit propane pour FGB-K 28 et FGB 28	8614788	39558	56	
Kit propane pour FGB-K 35	8614789	53420	68	
Module vanne MM	8905259	29187	378	0,14 € HT
Socle mural pour module BM	2744275	36280	42	0,04 € HT
Sonde sanitaire électronique	8852829	32932	79	0,08 € HT
Commande à distance analogique filaire AFB	2744551	41867	144	
Sonde extérieure radio	2744081	41868	172	
Sonde extérieure	279202199	38280	36	0,12 € HT

# CHAUDIÈRES GAZ

## ARISTON & CHAFFOTEAUX

### CHAUDIÈRE GAZ MURALE MICRO-ACCU NOX MIRA C 24 VMC FR

Sans ventouse

Puissance : 23,2 kW

Eau Chaude Sanitaire : 12,2 L/min

VH Ø60/100

VV Ø80/125

Réf. 3310632

Code : 53492

**2 111 € HT**

Éco Taxe : 7€ HT

### CHAUDIÈRE GAZ MURALE MICRO-ACCU NOX MIRA C 25 CF

Sans ventouse

Puissance : 23,2 kW

Eau Chaude Sanitaire : 12,2 L/min

VH Ø60/100

VV Ø80/125

Réf. 3310633

Code : 45021

**2 060 € HT**

Éco Taxe : 7€ HT



 **Chaffoteaux**



### CHAUDIÈRE GAZ MURALE MICRO-ACCU CONDENS CLAS ONE 25

Sans ventouse

Puissance : 25kW

Eau Chaude Sanitaire : 12,1 L/min

VH Ø60/100

VV Ø80/125

Réf. 3301604

Code : 52713

**2 205 € HT**

Éco Taxe : 7€ HT

 **ARISTON**  
Le confort durable de votre maison



# CHAUDIÈRES GAZ ARISTON



## CHAUDIÈRE GAZ MURALE MIXTE CONDENS GENUS ONE+ 25

Sans ventouse

Puissance : 25kW

Eau Chaude Sanitaire : 16,5 L/min

VH Ø60/100

VV Ø80/125

Réf. 3302403

Code : 52714

**2 603€ HT**

Éco Taxe : 7€ HT



DÉSIGNATION	RÉFÉRENCE	CODE	PRIX € HT	ÉCO-TAXE
Ventouse horizontale Ø 60/100 condens blanche	3318635	7203	64,00	
Kit départ ventouse verticale Ø 60/100 condens blanc	3318079	7208	43,00	
Adapt condens nectra/centora Ø 60/100	3318357	45047	24,00	
Lot 2 coudes 45° ventouse Ø 60/100 pour chaudière condens	3318076	7205	60,00	
Kit départ vertical condens Ø 60/100 a 80/125	3318095	45046	55,00	
Kit shunt pour modèle cf nox	3319383	45060	28,00	
Kit g31 gaz nat à gpl pour cf nox uniquement	3319371	45050	38,00	
Sonde extérieure filaire	3318599	42004	41,96	0,04 €HT
Récepteur digital ss fil v2	3319686	52720	95,00	0,14 €HT
Sonde d'ambiance ss fil chrono control rf	3319683	52722	125,60	0,14 €HT
Douille avec montage du cadre	3319564	53477	45,00	
Sonde d'ambiance modulante sensys hd white	3319467	52721	190,85	0,14 €HT
Sonde extérieure filaire	3318599	42004	41,96	
Douilles 1ère installation sans cadre ch ar g40	3319563	52716	37,00	
Nf barette 1ère installation ch ar g40	3319562	52715	117,00	
Nf-easy install mira confort g40	3319650	54205	187,00	
Expert control rt	3318870	45049	167,00	0,14 €HT
Kit nf easy install nectra/centoga g40	3319565	52718	164,00	
Kit nf easy install saunier g40	3319566	52717	187,00	
Kit nf easy install celtic g40	3319567	52719	187,00	
Barrette + cadre écarteur + douille remplacement elm 7 et 5 cf / vmc	3319568	53487	187,00	
Cadre écart ultra/link inoa mirac. 55mm	3678411	45037	51,00	

# CHAUDIÈRES GAZ DE DIETRICH

De Dietrich 

## CHAUDIÈRE GAZ MURALE MICRO-ACCU CONDENS CHAUFFAGE ET ECS

**MCR 2 MI 30**

Sans ventouse

Puissance : 3 à 35 kW

Eau Chaude Sanitaire : 14,3 L/min

VH Ø60/100

VV Ø80/125

Réf. 7838805

Code : 54943

**3 200 € HT**

Éco Taxe : 7 € HT



## CHAUDIÈRE GAZ MURALE CONDENS POUR CHAUFFAGE ET PRODUCTION ECS ACCU

**MCR 2 35 BIC ECS**

Sans ventouse

Puissance : 3 à 35 kW

Capacité ballon ECS : 45 L

Débit : 19,2 L/min

VH Ø60/100

VV Ø80/125

Réf. 7848298

Code 54944

**4 340 € HT**

Éco Taxe : 7 € HT

## CHAUDIÈRE SOL TWINEO CONDENS EGC25 CHAUFFAGE SEUL

Sans Ventouse

Puissance : 25 kW

VH Ø60/100

VV Ø80/125

Réf. 100016316 (JA5)

Code 28926

**3 465 € HT**

Éco Taxe : 7 € HT

*Possibilité d'associer un préparateur  
d'eau chaude*



# ACCESSOIRES POUJOULAT



La chaudière se situe dans le volume habitable et la ventilation de la maison est réalisée grâce à une VMC

DUALIS FLEXCONDENS C9

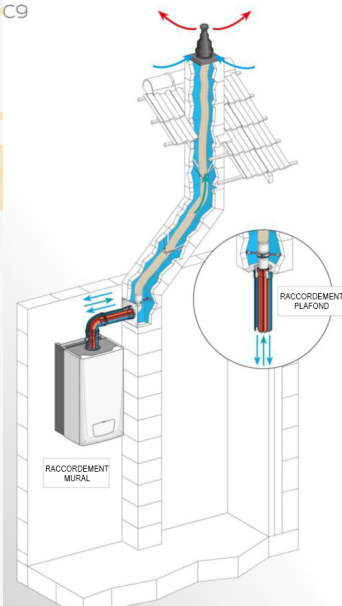

## KITS RACCORDEMENT MURAUX OU PLAFONDS POUR VENTOUSE VERTICALE C9

RÉFÉRENCE	CODE	DIAMÈTRE	COULEUR	PRIX € HT
27080582	37856	Ø80/125	Noir	317,93
27080583	42139	Ø80/125	Brique	317,93
27110582	42167	Ø110/150	Noir	495,76



## KITS RACCORDEMENT MURAUX OU PLAFONDS POUR VENTOUSE VERTICALE B23P

RÉFÉRENCE	CODE	DIAMÈTRE	COULEUR	PRIX € HT
27080584	39449	Ø80/125	Noir	239,30
27080585	42140	Ø80/125	Brique	239,30
27110584	39453	Ø110/150	Noir	469,34



La chaudière se trouve dans une pièce annexe (garage, sous-sol)

DUALIS FLEXCONDENS B22/23p

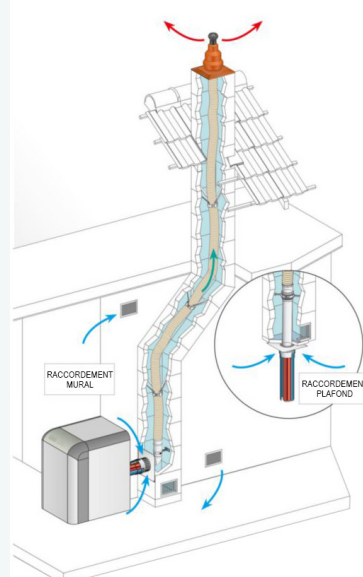

## GAINES FLEXIBLES DUALIS FLEX CONDENS



RÉFÉRENCE	CODE	COLISAGE	DIAMÈTRE	PRIX € HT/ML
27080605	9283	50 ml	Ø80/90	34,90
27110606	27872	30 ml	Ø110/125	47,52



# ACCESSOIRES POUJOLAT



## ÉLÉMENTS DROITS DUALIS CONDENSATION Ø60/100



RÉFÉRENCE	CODE	LONGUEUR	PRIX € HT
17060703	36460	250 mm	33,06
17060704	36461	500 mm	40,57
17060705	36462	1000 mm	55,28

## ÉLÉMENTS DROITS DUALIS CONDENSATION Ø80/125

RÉFÉRENCE	CODE	LONGUEUR	PRIX € HT
17080703	36479	250 mm	43,74
17080704	36467	500 mm	56,18
17080705	36360	1000 mm	79,05



## ÉLÉMENTS DROITS DUALIS CONDENSATION Ø100/150



RÉFÉRENCE	CODE	LONGUEUR	PRIX € HT
17100704	44137	500 mm	64,11
17100705	44127	1000 mm	85,26

## ÉLÉMENTS DROITS COULISSANT DUALIS CONDENSATION

RÉFÉRENCE	CODE	RÉGLABLE	DIAMÈTRE	PRIX € HT
17060737	40753	de 60 à 245	Ø60/100	50,90
17080737	40752	de 60 à 245	Ø80/125	70,73



## ADAPTATEUR CONCENTRIQUE PP/MÉTAL Ø60/100 À 80/125

RÉFÉRENCE	CODE	PRIX € HT
17080785	36465	48,43

## ADAPTATEUR CONCENTRIQUE PP/MÉTAL Ø60/100 À 80/125 AVEC PRISE DE MESURE

RÉFÉRENCE	CODE	PRIX € HT
17080789	38357	77,45



## SUPPORT UNIVERSEL POUR FIXATION TERMINAL VERTICAL

RÉFÉRENCE	CODE	DIAMÈTRE	PRIX € HT
17080165	40779	Ø80/125	20,35

# ACCESSOIRES POUJOLAT



## TERMINAUX VENTOUSE HORIZONTALAUX NEZ ET ROSACE EXTÉRIEURE

RÉFÉRENCE	CODE	DIAMÈTRE	PRIX € HT
17060762	36459	Ø60/100	52,76
17080764	36466	Ø80/125	109,86



## KITS VENTOUSES HORIZONTALAUX

RÉFÉRENCE	CODE	DIAMÈTRE	PRIX € HT
17060792	38191	Ø60/100 UNIVERSEL	91,24
17060794	42523	Ø60/100 SD-ELM	91,24

## COUDES DUALIS CONDENSATION 45° et 87°

DÉSIGNATION	RÉFÉRENCE	CODE	DIAMÈTRE	PRIX € HT
COUDE 45°	17060721	36463	Ø60/100	30,97
COUDE 45°	17080721	36441	Ø80/125	36,24
COUDE 45°	17100721	46459	Ø100/150	72,98
COUDE 87°	17060731	36464	Ø60/100	41,36
COUDE 87°	17080731	36468	Ø80/125	58,13
COUDE 87°	17100731	44136	Ø100/150	87,01



## COLLIERS UNIVERSELS À POINTE BLANC

RÉFÉRENCE	CODE	DIAMÈTRE	PRIX € HT
17060319	27873	Ø60/100	10,71
17080519	36480	Ø80/125	13,09

## TERMINAUX VENTOUSE VERTICAUX

RÉFÉRENCE	CODE	DIAMÈTRE	COULEUR	PRIX € HT
17060752	36476	Ø60/100	Brique	158,51
17080752	39047	Ø80/125		177,75
17060751	39046	Ø60/100	Noir	158,51
17080751	36481	Ø80/125		177,75

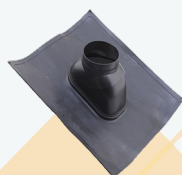

## SOLINS FLEX 15° - 45° POUR Ø60/100 ET Ø80/125

RÉFÉRENCE	CODE	COULEUR	PRIX € HT
17080766	39049	Noir	68,75
17080767	39048	Brique	68,75

# ACCESSOIRES UBBINK

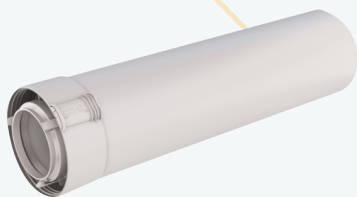

## CONDUITS ROLUX CONDENSATION PPTL/PP Ø60/100 SEKURIT

RÉFÉRENCE	CODE	LONGUEUR	PRIX € HT
229301	41710	250 MM	39,77
229302	41711	500 MM	48,10
229303	41712	1000 MM	60,59
229304	45693	2000 MM	95,98

## CONDUITS ROLUX CONDENSATION PPTL/PP Ø80/125 SEKURIT

RÉFÉRENCE	CODE	LONGUEUR	PRIX € HT
229530	45694	250 MM	48,33
229531	45687	500 MM	61,23
229532	45695	1000 MM	87,71
229533	45689	2000 MM	123,35

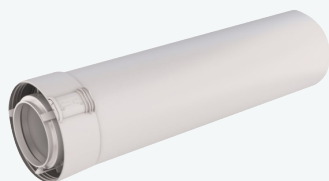
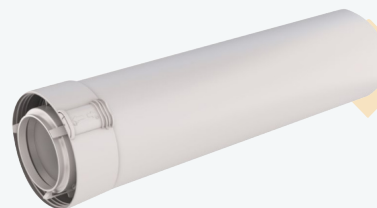

## CONDUITS ROLUX CONDENSATION PPTL/PP Ø110/160 SEKURIT

RÉFÉRENCE	CODE	LONGUEUR	PRIX € HT
330167	52828	500 MM	33,91
330168	52826	1000 MM	84,70

## CONDUITS COULISSANT ROLUX CONDENSATION PPTL/PP SEKURIT

RÉFÉRENCE	CODE	RÉGLABLE	DIAMÈTRE	PRIX € HT
227305	45678	de 75 à 250	Ø60/100	36,53
184176	45679	de 75 à 250	Ø80/125	61,90



## COUDES ROLUX CONDENSATION Ø60/100



DÉSIGNATION	RÉFÉRENCE	CODE	DIAMÈTRE	PRIX € HT
COUDE 15°	229201	45691	Ø60/100	43,29
COUDE 30°	229202	45692	Ø60/100	43,29
COUDE 45°	229200	41713	Ø60/100	34,10
COUDE 87°	229232	41714	Ø60/100	43,56

## COUDES ROLUX CONDENSATION Ø80/125

DÉSIGNATION	RÉFÉRENCE	CODE	PRIX € HT
COUDE 45°	229500	45696	38,85
COUDE 87°	229520	45697	65,74



## COUDES ROLUX CONDENSATION Ø110/160

DÉSIGNATION	RÉFÉRENCE	CODE	PRIX € HT
COUDE 45°	330170	49221	99,99
COUDE 87°	330171	52829	109,60



# ACCESSOIRES UBBINK

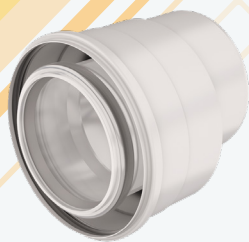

## ADAPTATEUR ROLUX CONDENSATION PPTL/GALVA

RÉFÉRENCE	CODE	DIAMÈTRE	PRIX € HT
330259	52834	Ø80/M/125M-110F/160F	101,43

## RACCORD HAUT D110MM FLEXIBLE FEMELLE À RIGIDE MÂLE PPTL

RÉFÉRENCE	CODE	DIAMÈTRE	PRIX € HT
330385	52830	Ø110	69,62

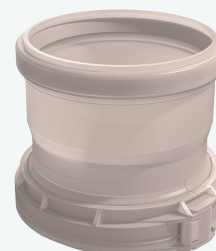

## KIT ADAPTATEUR ROLUX CONDENSATION

RÉFÉRENCE	CODE	DIAMÈTRE	PRIX € HT
227407	45706	Ø60/100-80/125	149,35

## RACCORD FLEXIBLE À FLEXIBLE PPTL

RÉFÉRENCE	CODE	DIAMÈTRE	PRIX € HT
330634	45705	Ø80	50,96



## RACCORD BAS FLEXIBLE MÂLE À RIGIDE FEMELLE PPTL

RÉFÉRENCE	CODE	DIAMÈTRE	PRIX € HT
330652	41703	Ø80	65,68

## TERMINAUX VENTOUSE HORIZONTAUX

RÉFÉRENCE	CODE	DIAMÈTRE	PRIX € HT
229117	53255	Ø60/100	113,12
229118	53256	Ø80/125	113,12

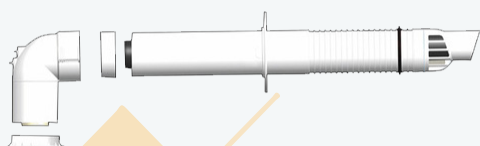
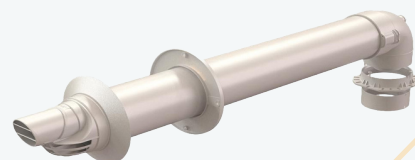

## KIT TERMINAL HORIZONTAL RENOFIT

RÉFÉRENCE	CODE	DIAMÈTRE	PRIX € HT
229411	45686	Ø60/100	167,23

## TERMINAUX HORIZONTAUX ROLUX CONDENSATION

RÉFÉRENCE	CODE	DIAMÈTRE	PRIX € HT
229100	41715	Ø60/100	58,71
223150	41709	Ø80/125	130,81



# ACCESSOIRES UBBINK



## ML FLEXIBLE PPTL Ø80

Rouleau de 50ml - Ø80mm

RÉFÉRENCE	CODE	LONGUEUR	PRIX € HT
330048	26508	50 M	35,41

## CONDUIT FLEXIBLE RENOLUX CHEMILUX CONDENSATION Ø110

RÉFÉRENCE	CODE	LONGUEUR	PRIX € HT
330050	52832	50 M	50,73



## TERMINAUX VERTICAUX OCRE

RÉFÉRENCE	CODE	DIAMÈTRE	COULEUR	PRIX € HT
184251	45674	Ø60/100	Ocre	180,96
184402	45676	Ø80/125	Ocre	199,61
184401	49866	Ø80/125	Noir	199,61

## KITS RENOLUX C9 Ø80/125 MURAUX OU PLAFONDS

RÉFÉRENCE	CODE	COULEUR	PRIX € HT
184445	45685	Ocre	400,87
184444	41701	Noir	400,87



## KIT ENTRÉE MURALE RENOLUX CONDENSATION NOIR

RÉFÉRENCE	CODE	DIAMÈTRE	PRIX € HT
290336	52833	Ø110/160	338,70

## KITS CHEMILUX B23P Ø80/125 MURAUX OU PLAFONDS

RÉFÉRENCE	CODE	COULEUR	PRIX € HT
184449	45707	Ocre	252,40
184448	41702	Noir	252,40



## KIT MURAL B22P-B23P CHEMILUX CONDENSATION NOIR

RÉFÉRENCE	CODE	DIAMÈTRE	PRIX € HT
290338	55373	Ø125	338,70

# ACCESSOIRES UBBINK



## SOLIN TOIT 25° À 45° UBIFLEX Ø60/100 ET Ø80/125

RÉFÉRENCE	CODE	COULEUR	PRIX € HT
189911	48268	Ocre	79,88

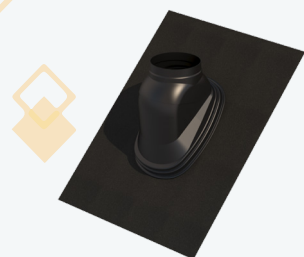

## SOLIN TOIT 25° À 45° UBIFLEX Ø60/100 ET Ø80/125

RÉFÉRENCE	CODE	COULEUR	PRIX € HT
189901	49867	Noir	79,88

## SOLIN 5° à 25° LARGE BAVETTE 700x600 PLOMB NATUREL

RÉFÉRENCE	CODE	DIAMÈTRE	COULEUR	PRIX € HT
172001	46574	Ø80/125	Ocre	100,33



## SOLIN 5° à 25° LARGE BAVETTE 700x600 PLOMB NATUREL

RÉFÉRENCE	CODE	DIAMÈTRE	COULEUR	PRIX € HT
186222	46377	Ø80/130	Noir	193,53

## GRILLE DE PROTECTION ROLUX CONDENSATION SANS DÉFLECTEUR

RÉFÉRENCE	CODE	DIAMÈTRE	PRIX € HT
200203	45683	Ø125	101,20

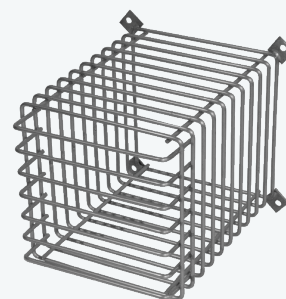

## GRILLE DE PROTECTION POUR TERMINAUX HORIZONTAUX GAZ OU FIOUL

RÉFÉRENCE	CODE	DIAMÈTRE	PRIX € HT
200201	49868	Ø125	101,20

## ARAIGNÉE POUR FLEXIBLE PPTL

RÉFÉRENCE	CODE	DIAMÈTRE	PRIX € HT
716083	26511	Ø80	4,12
330043	52835	Ø110	4,71

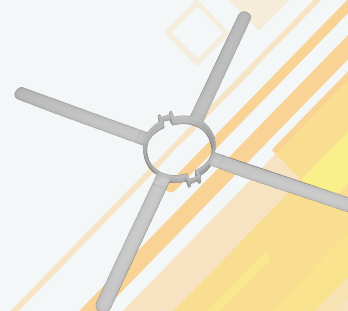



# CHAUDIÈRES FIOUL

## - BASSE TEMPÉRATURE -

**atlantic**

### OPTIMA 4125B CHEMINÉE

**Acier 25 kW**  
Capacité ballon inox 80 L  
Semi-immergé  
Débit 17,6 L/min

Ø départ fumée int. 125 / 139  
Poids 126 kg  
**Réf. 026617**  
**Code : 7369**

**2 978€ HT**

Éco Taxe : 7€ HT

### OPTIMA 4130B CHEMINÉE

**Acier 30 kW**  
Capacité ballon inox 100 L  
Semi-immergé  
Débit 22,7 L/min

Ø départ fumée int. 125 / 139  
Poids 145 kg  
**Réf. 026470**  
**Code : 7370**

**3 275€ HT**

Éco Taxe : 7€ HT

### OPTIMA 4135B CHEMINÉE

**Acier 33 kW**  
Capacité ballon inox 130 L  
Semi-immergé  
Débit 28,10 L/min

Ø départ fumée int. 125 / 139  
Poids 175 kg  
**Réf. 026471**  
**Code : 7371**

**4 042€ HT**

Éco Taxe : 7€ HT



### AMBIANCE 4125 CHEMINÉE

**Acier 22 à 25 kW**  
Chauffage seul

Ø départ fumée int. 125 / 139  
Poids 105 kg  
**Réf. 026473**  
**Code : 7367**

**2 580€ HT**

Éco Taxe : 7€ HT

### AMBIANCE 4135 CHEMINÉE

**Acier 29 à 33 kW**  
Chauffage seul

Ø départ fumée int. 139 / 153  
Poids 116kg  
**Réf. 026474**  
**Code : 7368**

**2 780€ HT**

Éco Taxe : 7€ HT



### E55 KIT HYDRAULIQUE

Basse consommation  
Vanne mélangeuse 4 voies  
**Réf. 074202**  
**Code : 35716**

**949€ HT**



### CAPOT INSONORISANT NOIR

Si pose brûleur STELLA  
**Réf. 074194**  
**Code : 7376**

**245€ HT**



### PREMYS FL3 CA 27/100-2 CHEMINÉE

**Acier 21 à 27 kW**  
Ø départ fumée 125  
Ballon 100 L  
Semi-immergé  
Protection par anode  
magnésium

**Réf. 100005997**  
**Code : 27834**

**3 065€ HT**

Éco Taxe : 7€ HT

**De Dietrich**



### PREMYS FL16 CA 21 PLUS CHEMINÉE

**Acier 21 kW**  
Chauffage seul  
Ø départ fumée 130

**Réf. 7694243**  
**Code : 44278**

**2 665€ HT**

Éco Taxe : 7€ HT

# CHAUDIÈRES FIOUL

## - BASSE TEMPÉRATURE -



### OPTITHERM 24 B90-F30V VENTOUSE

**23,5 kW**

Ø sortie ventouse : 80/125

Ø départ buse de fumée : 125

Volume du ballon ECS : 90L

Poids : 200 kg

Réf. 916112

Code : 55995

**5 690 € HT**

Éco Taxe : 7 € HT

### OPTITHERM 24 B90-F30 CHEMINÉE

**23,5 kW**

Ø départ buse de fumée : 125

Volume du ballon ECS : 90L

Poids : 200 kg

Réf. 916012

Code : 55997

**5 190 € HT**

Éco Taxe : 7 € HT



### OPTITHERM 24 C-F30V CHAUFFAGE SEUL VENTOUSE

**23,5 kW**

Ø sortie ventouse : 80/125

Ø départ buse de fumée : 125

Poids : 148 kg

Réf. 916110

Code : 55994

**4 090 € HT**

Éco Taxe : 7 € HT

### OPTITHERM 24 C-F30 CHAUFFAGE SEUL CHEMINÉE

**23,5 kW**

Ø départ buse de fumée : 125

Poids : 148 kg

Réf. 916010

Code : 55996

**3 590 € HT**

Éco Taxe : 7 € HT

### ACCESSOIRES POUR CHAUDIÈRES FIOUL PERGE

DÉSIGNATION	RÉFÉRENCE	CODE	PRIX € HT	ÉCO-TAXE
Module hydraulique 1" équipé circuit direct	900420	55998	421	0,14 € HT
Sonde extérieure-ambiance C+ radio	900601	55999	115	0,14 € HT
Régulation RTE (ne concerne pas les optitherm C)	900132	56000	390	0,14 € HT
Thermostat d'ambiance C+ radio	900492	56001	248	
Sonde d'ambiance C+ radio avec confort manuel	900605	56002	138	0,14 € HT

# BRÛLEURS FIOUL

## BRÛLEURS TRADITIONNELS



### NC4 PRO VIEW

Puissance 20 à 40 kW  
Réf. NC4PROVIEW  
Code : 7449

**1 125€ HT**

Éco Taxe : 1,67€ HT

### NC6 PRO VIEW

Puissance 40 à 55 kW  
Réf. NC6PROVIEW  
Code : 7451

**1 368€ HT**

Éco Taxe : 1,67€ HT

### NC9 PRO VIEW

Puissance 45 à 95 kW  
Réf. NC9PROVIEW  
Code : 35117

**1 509€ HT**

Éco Taxe : 1,67€ HT

**atlantic**

### STELLA 4134

Puissance 20 à 34 kW  
Réf. 071905  
Code : 24062

**1 071€ HT**

Éco Taxe : 1,75€ HT



## BRÛLEURS BIOFIOUL



### NC4 PRO VIEW BIOFIOUL

Puissance 16 à 40 kW  
Réf. 3837210  
Code : 49798

**1 321€ HT**

Éco Taxe : 1,67€ HT



### F100 HVO XTL BIOFIOUL

Puissance 16 à 40 kW  
Réf. 900640  
Code : 56255

**990€ HT**



### M211-4X F30 BIOFIOUL

Puissance 18 à 52 kW  
Réf. 7805450  
Code : 51019

**1 045€ HT**

Éco Taxe : 1€ HT



# ACCESSOIRES FIOUL



### COMPLET MAZOUT

Pour cuve plastique  
Filtre double

Réf. 55911

**226<sup>60</sup>€ HT**



### COMPLET MAZOUT

Pour chaudière fuel à condensation  
Monotube à flotteur

Réf. 26924

**281<sup>50</sup>€ HT**



### FILTRE FIOUL

Filtre à séparateur d'air TOC DUO 3  
3/8" FF

Réf. 6822

**158<sup>91</sup>€ HT**





# CUVES FIOUL



## CUVES FIOUL CLASSIQUES BT

Simple paroi, avec bandage

Code	Capacité L	long x Larg x Haut mm	Prix € HT
8773	1000	1340 x 620 x 1646	851,19
8774	1600	1720 x 770 x 1700	1000,26
8775	2000	2100 x 730 x 1695	1 388,62



## CUVES FIOUL INTÉGRALES

Double paroi, bac de sécurité intégré

Code	Capacité L	long x Larg x Haut mm	Prix € HT
44306	750	1200 x 660 x 1450	1 165,02
8777	1000	1420 x 660 x 1675	1 404,32
8778	1500	1720 x 770 x 1700	2 086,80
28355	2000	2200 x 770 x 1720	2 887,03



## CUVE FIOUL CLASSIQUE MT 750

Simple paroi, sans bandages

Code	Capacité L	long x Larg x Haut mm	Prix € HT
26955	750	735 x 735 x 1635	564,85



### KIT A



### KIT B



Le Kit A peut être monté sur une seule cuve ou sur la première d'une batterie de cuves jumelées. Le Kit B de prolongation est monté sur chaque cuve supplémentaire d'une batterie de cuves. Les kits d'union comprennent tous les éléments nécessaires pour le remplissage, la mise à l'évent et le soutirage ainsi que tous les raccords.

	CUVE BT	PRIX € HT	CUVE MT ET INTÉGRALE 1500 À 1200 L	PRIX € HT	CUVE MT ET INTÉGRALE 750 À 1000L	PRIX € HT
KIT B	8780	239,27	30453	235,25	27335	254,97
KIT A	8779	270,64	30452	356,96	30452	356,96

# CHAUDIÈRES FIOUL

## - CONDENSATION -



### CHAUDIÈRES FIOUL COB 2



TYPE	COB - 2 - 20 F30	COB - 2 - 29 F30	COB - 2 - 40 F30
DIAMÈTRE	Ø80/125	Ø80/125	Ø110/160
PUISS. NOM. 80/60°C	13,4 - 19,5 kW	18,9 - 28,8 kW	27,4 - 38,5 kW
PUISS. NOM. 50/30°C	14,1 - 20,4 kW	19,9 - 30,4 kW	28,7 - 40,4 kW
EFFICACITÉ SAISONNIÈRE	92 %	93 %	93 M
CLASSE ÉNERGÉTIQUE	A	A	A
DIMENSIONS H X L X P	1290 x 566 x 605 MM	1290 x 566 x 605 MM	1490 x 566 x 605 MM
POIDS	92 KG	99 KG	122 KG
PUISS. ACOUSTIQUE	54 DB(A)	59 DB(A)	59 DB(A)
RÉF	8909260	8909261	8909262
CODE	45170	46350	49664
PRIX	<b>7 045€ HT</b> Éco Taxe : 7€ HT	<b>7 464€ HT</b> Éco Taxe : 7€ HT	<b>8 467€ HT</b> Éco Taxe : 7€ HT

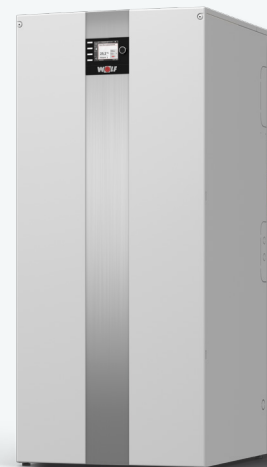

### ACCESSOIRES POUR CHAUDIÈRES FIOUL WOLF

DÉSIGNATION	RÉFÉRENCE	CODE	PRIX € HT	ÉCO-TAXE
Module de commande BM-2 + sonde extérieure	8908297	37591	<b>432</b>	0,14 €HT
Préparateur ECS TS et set de raccordement - Capacité 160 L Pour COB 20 et 29	8905849 2070948	46853 29189	<b>2 606</b>	21,60 €HT
Pompe de relevage des condensats COB	2071267	53747	<b>294</b>	0,68 €HT
Boîte de neutralisation COB 15/20/29	2484013	42473	<b>358</b>	

De Dietrich



### CHAUDIÈRE MODULENS O (MV51)

#### AFC-S 24

- Puissance chauffage 24 kW
  - Rendement 101,4 % sur PCI
  - Échangeur monobloc en acier inoxydable
  - Entièrement équipée avec tableau DIEMATIC
- Ø cheminée : 80 mm

Réf. 7742334

Code : 50436

**9 920€ HT**

Éco Taxe : 7€ HT

#### Préparateur inférieur ECS 100 HL + Kit de liaison (ER 225 + MV 34)

Réf. 100016430 + Réf. 7611211

Code : 29018 + Code : 40809

**2 170€ HT**

Prix de l'ensemble

Éco Taxe : 18,92€ HT

# CHAUDIÈRES FIOUL

## - CONDENSATION -



**atlantic**

### CHAUDIÈRE AXEO CONDENS NOX DUO 25

- Compatible BIOFIOUL F30
- Puissance chauffage : 24 kW
- Capacité ballon ECS : 120 L
- Débit : 23 L/min
- Rendement : 102,6 % sur PCI
- Ø cheminée : 80 mm
- Ø ventouse : 80 / 125 mm

Réf. 026002  
Code : 50435

**9 323€ HT**

Éco Taxe : 7€ HT

### CHAUDIÈRE AXEO CONDENS NOX DUO 32

- Compatible BIOFIOUL F30
- Puissance chauffage : 29,8 kW
- Capacité ballon ECS : 120 L
- Débit : 23 L/min
- Rendement : 102,6 % sur PCI
- Ø cheminée : 125 mm
- Ø ventouse : 80 / 125 mm

Réf. 026003  
Code : 50434

**9 873€ HT**

Éco Taxe : 7€ HT



### CHAUDIÈRE AXEO CONDENS NOX 25 CHAUFFAGE SEUL

- Compatible BIOFIOUL F30
- Puissance chauffage de 24 kW
- Rendement 102,6 % sur PCI
- Ø cheminée : 80 mm
- Ø ventouse : 80 / 125 mm

Réf. 026000  
Code : 53237

**7 517€ HT**

Éco Taxe : 7€ HT

### CHAUDIÈRE AXEO CONDENS NOX 32 CHAUFFAGE SEUL

- Compatible BIOFIOUL F30
- Puissance chauffage de 29,8 kW
- Rendement : 102,2 % sur PCI
- Ø cheminée : 125 mm
- Ø ventouse : 80 / 125 mm

Réf. 026001  
Code : 53238

**7 931€ HT**

Éco Taxe : 7€ HT



# KITS CHAUDIÈRES OVENTROP

## KIT RÉGUMAT S-180 DN25

- Circuit direct
- Pour circulateur 180 mm
- Vanne isolante + thermomètre

Réf. 1357070

Code 31449

**403<sup>45</sup>€ HT**



## KIT RÉGUMAT M3-180 DN25

- Vanne mélangeuse 3 voies motorisée
- Pour circulateur 180 mm
- Vanne isolante + thermomètre

Réf. 1357270

Code 31450

**872<sup>76</sup>€ HT**

Éco Taxe : 0,42€ HT

## RÉGULATION REGTRONIC RH-B AVEC SONDES

Set d'extension pour Regumat 180 DN 25  
Compris :

- 1 sonde extérieure
- 3 sondes additionnelles PT1000

Réf. 1357290

Code 36293

**1 074<sup>42</sup>€ HT**

Éco Taxe : 0,12€ HT

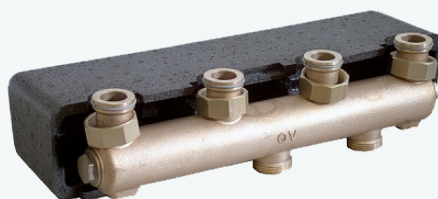

## BLOC DE RÉPARTITION BRONZE

Bloc de répartition pour «Regumat» DN 25 avec isolation, pour 2 circuits de chauffage, bronze

Réf. 1351571

Code 31453

**649<sup>64</sup>€ HT**

## ÉCHANGEUR HYDRAULIQUE + BLOC RÉPARTITION

Combinaison échangeur hydraulique/bloc de répartition «HydroFixx» pour «Regumat» DN 25, pour 2 circuits de chauffage.  
Avec isolation et fixation murale

Réf. 1351698

Code 44598

**1 443<sup>83</sup>€ HT**

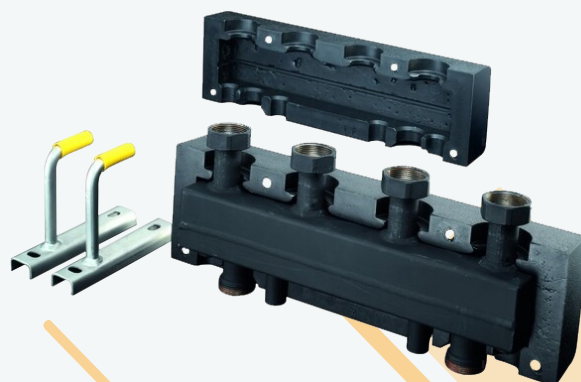

# CIRCULATEURS

## CIRCULATEURS CHAUFFAGE

### WILO-YONOS PICO

Circulateur à vitesse variable  
Haut rendement régulé  
40x49 - 180mm

25-/1-4

Réf. 4215513

Code 43292

**319** HT

25-/1-6

Réf. 4215515

Code. 43295

**366** € HT

wilo



GRUNDFOS

### GRUNDFOS ALPHA 1 L

Circulateur à vitesse variable  
Haut rendement - 40x49 180 mm

40-25

Réf. 99160579

Code 41499

**361** 54€ HT

Eco Taxe : 0,11€ HT

60-25

Réf. 99160584

Code 41501

**458** 03€ HT

Eco Taxe : 0,11€ HT

### CIRCULATEUR ECOCIRC LOWARA

Circulateur à vitesse variable  
Haut rendement régulé  
40x49 - 180mm

S 25\_4/180 G1" 1/2 M 25\_6/180 G1" 1/2

Réf. 60BOL1016

Code 50617

**214** 68€ HT

Réf. 60BOL1017

Code 50619

**239** 08€ HT

xylem  
Let's Solve Water



### CLAPET ANTI-THERMOSIPHON 40X49 M/F POUR CIRCULATEUR

Réf. CT26

Code 7053

**69** 13€ HT

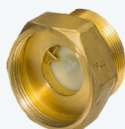

### PAIRE UNION FONTE CIRCULATEUR 40X49 26X34F. + JOINTS

Réf. 773003

Code 7080

**7** 59€ HT



## CIRCULATEURS SANITAIRE

### WILO STAR-Z NOVA T CIRCULATEUR PROGRAMMABLE

26 x 34 - 138 mm

Réf. 4222650

Code 43313

**505** € HT

wilo



### CONFORT 15-14 BDT-PM CIRCULATEUR PROGRAMMABLE

26 x 34 - 140 mm

Réf. 99812350

Code 47722

**433** € HT

GRUNDFOS



# VASES D'EXPANSION FLAMCO



## CHAUFFAGE

### VASES FLEXCON

RÉFÉRENCE	CODE	CAPACITÉ L	PRIX € HT
16913	29224	8	61,38
16914	6725	12	68,69
16917	6726	18	67,37
16923	6727	25	96,34
16926	6728	35	153,36
26959	6729	50	213,84
16963	6730	80	343,44
16119	6731	110	555,00
16141	6732	140	669,00
16208	26181	200	871,00
16304	38647	300	955,20



## SANITAIRE



### VASES AIRFIX A

RÉFÉRENCE	CODE	CAPACITÉ L	PRIX € HT
24259	6735	8	131,76
24349	6736	12	143,64
24459	6737	18	200,88
24559	6738	25	205,69
24659	38651	35	267,00
27749	38652	50	278,00
24809	38653	80	375,00

# ACCESSOIRES VASES FLAMCO

### PLAQUE DE MONTAGE MB3

Réf. 27903  
Code 6739

**16,42€ HT**



### RACCORD RAPIDE D'ISOLEMENT 3/4"

Réf. 27920  
Code 6768

**32,51€ HT**





# VASES D'EXPANSION THERMADOR



## CHAUFFAGE

### VASES ZILMET

RÉFÉRENCE	CODE	CAPACITÉ L	PRIX € HT
V018	6754	18	51,08
V025	6755	25	62,72
V35	54897	35	76,80



## SANITAIRE



### VASES VEXBAL

RÉFÉRENCE	CODE	CAPACITÉ L	PRIX € HT
6776	VEX08	8	71,82
6777	VEX11	12	85,79
6778	VEX18	18	97,18
30832	VEX25	25	110,13

# ACCESSOIRES VASES THERMADOR

### SOUPAMANO

15 x 21  
3 bars chauffage

Réf. S15ZM  
Code 7106

1510€ HT



### POTENCE ÉQUIPÉE

Pour vase d'expansion comprenant :

- Purgeur automatique
- Clapet d'isolement
- Soupamano

Réf. ZSMC  
Code. 54888

15586€ HT



# ACCESSOIRES CHAUFFAGE



## DÉSEMBOUEUR

Flamco XStream  
Clean 26 x 34  
FEMELLE/FEMELLE  
Réf. 11032  
Code 46565

**197<sup>92</sup>€ HT**

## DÉGAZEUR DÉSEMBOUEUR

Flamco XStream  
Vent-Clean 26 x 34  
MALE/MALE  
Réf. 11081  
Code 47435

**247<sup>78</sup>€ HT**



## FILTRE MAGNÉTIQUE VORTEX 300

MÂLE 3/4  
Réf. ELIMV300-GRP3/4-EXP  
Code 52812

**163<sup>98</sup>€ HT**



## FILTRE MAGNÉTIQUE VORTEX 500

MÂLE 1"  
Réf. ELIMV500-GRP1M-EXP  
Code 52813

**213<sup>59</sup>€ HT**



## FILTRE MAGNÉTIQUE SAFECLEANER 2 RBM

Multifonction pour  
circuit hydraulique  
Réf. 23440650  
Code 39756

**159<sup>99</sup>€ HT**



## FILTRE POUR PAC ORIENTABLE MP2 1"

Réf. 38330600  
Code 49658

**172<sup>91</sup>€ HT**



# ACCESSOIRES CHAUFFAGE



## FILTRE CHAUFFAGE À MAGNÉTITE MAFI 1" AVEC DÉGAZEUR

Réf. 8060099  
Code 43631

**226€ HT**



## FILTRE HAFI-TOP 1" RÉTROLAVAGE POUR CIRCUIT CHAUFFAGE À DÉGAZEUR

Réf. 8060031  
Code 43628

**495€ HT**



## BOUTEILLES DE MÉLANGE

33 x 42 avec jaquette skaï

25 L

Réf. BMEL25SK  
Code 6926

**339<sup>59</sup>€ HT**

50 L

Réf. BMEL50SK  
Code 24662

**411<sup>48</sup>€ HT**

100 L

Réf. BMEL100SK  
Code 24663

**510<sup>44</sup>€ HT**

200 L

Réf. BMEL200SK  
Code 24664

**770<sup>45</sup>€ HT**

## THERMOMÈTRE PLONGEUR

200 mm - 1/2" mâle radial

Réf. T100AL200  
Code 30194

**48<sup>64</sup>€ HT**

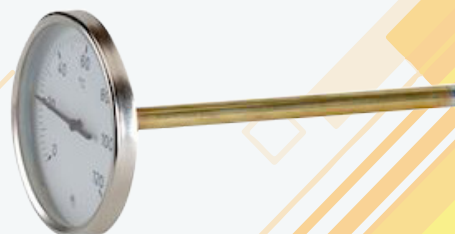



# ACCESSOIRES CHAUFFAGE



## NEUTRALISEUR POUR CHAUDIÈRE GAZ MURALE CONDENSABLE PLUS

Réf. CONDENSABLE-PLUS-FR  
Code 30178

**76<sup>61</sup>€ HT**

**sentinel®**



## RECHARGE POUR CONDENSABLE PLUS

Réf. CONDENSABLE+REFILL-EX  
Code 30179

**8<sup>18</sup>€ HT**



## NEUTRALISEUR SANINEUTRAL POUR CHAUDIÈRES GAZ ≤ 50 KW FIOUL ≤ 35 KW

Réf. NEUTRALSTD  
Code 44967

**112<sup>46</sup>€ HT**

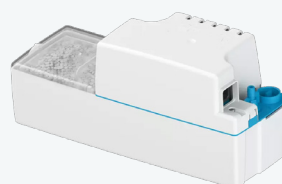

## NEUTRALISEUR ET POMPE DE RELEVAGE SANICONDENS BEST FLAT GAZ ≤ 50 KW FIOUL ≤ 35 KW

Réf. SK6N  
Code 47959

**201<sup>86</sup>€ HT**

Éco Taxe : 0,30€ HT



**POLAR**



## NEUTRALISEURS ET RECHARGES POUR CONDENSAT

Désignation	Référence	Code	PRIX € HT
Neutraliseur condensat compact renov gaz murale max 24kW	NEUTR12GAZ	30741	<b>64,26</b>
Neutraliseur condensat chaudière gaz murale 32kW	NEUTR15GAZ	2963	<b>81,87</b>
Neutraliseur condensat chaudière gaz 35kW	NEUTR25GAZ	2964	<b>285,70</b>
Neutraliseur condensat chaudière gaz 70kW	NEUTR50GAZ	35973	<b>327,00</b>
Neutraliseur condensat chaudière fioul 25kW	NEUTR25FIOUL	28963	<b>358,92</b>
Neutraliseur condensat chaudière fioul 55kW	NEUTR35FIOUL	2965	<b>611,20</b>
Recharge 0,5Kg charbon neutraliseur fioul 35 ou 100	NEUTRAL CA	28968	<b>98,34</b>
Recharge 1,3Kg pour neutraliseur à condensat	NEUTRAL13	2966	<b>27,67</b>
Recharge 5Kg pour neutraliseur à condensat	NEUTRAL50E	34714	<b>137,64</b>

# TÊTE THERMOSTATIQUE CONNECTÉE

## Evohome,

le chauffage multizone qui allie confort et économies d'énergie

### ATP921R3100 - PACK EVOHOME WIFI



Réf: ATP921R3100  
Code: 47039

## EVOHOME

- Contrôle intelligent des zones – contrôlez jusqu'à 12 zones individuellement en fonction de la température
- Sans fil – installation facile et rapide
- Connecté – WiFi intégré pour le contrôle des applications sur tablette ou smartphone
- Fonctionne avec IFTTT et Google Assistant
- Contrôle selon les besoins – localement dans la pièce, centralement sur le panneau de commande et à distance via l'application ou les assistants vocaux
- Chaque zone peut être programmée individuellement pendant 7 jours (6 périodes par jour)
- Écran tactile couleur



Compatible avec les pompes à chaleur



Régulation de la température de chauffage et de refroidissement



Adaptation de Charge Avancée



Compensation climatique

**360<sup>80</sup>€ HT**

### HR92WE - TÊTE PROGRAMMABLE SANS FIL AVEC ÉCRAN

## TÊTE DE RADIATEUR



Réf: HR92WE  
Code: 47031

Mesurez et contrôlez sans fil la température dans n'importe quelle pièce avec une vanne de radiateur HR91 ou HR92.

- Communication bidirectionnelle avec la tablette evohome
- Installation facile
- La fonction 'Fenêtre ouverte' éteint le radiateur si la température ambiante baisse soudainement
- Protection contre le gel

## LOT DE 4 TÊTES HR924WE



Réf: HR924WE  
Code: 47032

**99<sup>45</sup>€ HT**

**308<sup>11</sup>€ HT**

# THERMOSTATS PROGRAMMABLES

## TYBOX 1117

Filaire à pile

**159€ HT**

Réf. 6053005

Code 31572



## TYBOX 1137

Radio

**262<sup>35</sup>€ HT**

Réf. 6053064

Code 31574



## THERMOSTAT PROGRAMMABLE RADIO FR T3R

Réf. Y3H710RF0067

Code 45010

**261<sup>24</sup>€ HT**

**Honeywell**



## THERMOSTAT PROGRAMMABLE FILAIRE T3

Réf. T3H110A0050

Code 45009

**143<sup>45</sup>€ HT**

**Honeywell**



## PACK THERMOSTAT CONNECTÉ PROGRAMMABLE LYRIC T6R

- Écran tactile, intuitif
- Programmable sur 7 jours avec 6 pages de réglage par jour
- Pour tout type de chaudière (On/Off et Opentherm)
- Préconfiguré d'usine
- Fonction d'optimisation
- Wi-Fi intégré
- Contrôle via smartphone ou tablette
- Programmation automatique basée sur la géolocalisation (Geofencing)



Code 39088

**284€ HT**

**Honeywell**



# TRAITEMENT



## SENTINEL X100

Inhibiteur  
Corrosion / Entartrage  
1 Litre

Réf. 904840  
Code 7545

**55<sup>91</sup>€ HT**

**sentinel®**

## SENTINEL X400

Désembouant  
1 Litre

Réf. 904846  
Réf. 7550

**50<sup>47</sup>€ HT**

**sentinel®**



## SENTINEL X800

Détartrant  
Désembouant  
1 Litre

Réf. X800-12X1L-EXPB  
Code 31581

**58<sup>99</sup>€ HT**

**sentinel®**

## SENTINEL X100

Inhibiteur  
Jerrican 20 Litres

Réf. X100L-20L-EXP  
Réf. 53582

**852<sup>41</sup>€ HT**

**sentinel®**



## SENTINEL X400

Désembouant  
Jerrican 20 Litres

Réf. X400-20L-EXP  
Code 53583

**728<sup>58</sup>€ HT**

**sentinel®**

## SENTINEL X800

Inhibiteur  
Jerrican 20 Litres

Réf. X800L-20L-EXP  
Réf. 53584

**906<sup>27</sup>€ HT**

**sentinel®**



## FLUIDE CALOPORTEUR UNIVERSEL MB444E CONCENTRÉ

Pour PAC, Solaire, plancher  
chauffant, tout type  
de chaudière, géothermie  
- 50° C / + 210° C selon dilution  
Garantie qualité sans glycérine

Réf. 9558  
Code 3187

**123<sup>12</sup>€ HT**

**climalife®**



## FLUIDE CALOPORTEUR UNIVERSEL CALOP30D PRÊT À L'EMPLOI

Pour PAC, Solaire,  
plancher chauffant,  
tout type de chaudière, géothermie  
- 25° C / + 210° C  
Garantie qualité sans glycérine  
Anti-tartre, anti-corrosion  
Bactéricide, fongicide

Réf. 9597  
Code 3189

**75<sup>60</sup>€ HT**

**climalife®**



# TRAITEMENT DE CHAUFFAGE

## DÉSEMBOUEURS SANS MAINTENANCE



### DÉSEMBOUEUR EFIBOUÉ PAVILLON

DN20 3/4" INOX - F/F  
20L/Min  
Débit 1,2 m3/h

Réf. DS-i20

**385€ HT**

code : 47863

### DÉSEMBOUEUR EFIBOUÉ MAISON/VILLA

DN20 1" INOX - F/F  
73,3L/Min  
Débit 4,4 m3/h

Réf. DS-i25

**670€ HT**

code : 47864



### DÉSEMBOUEUR EFIBOUÉ COLLECTIF

DN20 1" 1/4 INOX - F/F  
95L/Min  
Débit 5,7 m3/h

Réf. DN-i32

**2 495€ HT**

code : 47865



### EFFET VORTEX

Le flux d'eau passe à travers le désemboueur Efiboue et profite d'un effet dit "Vortex" qui va se propager dans tout le circuit.

Cela permet de remettre en suspension les boues déposés au fond de l'installation. Avec les effets de structuration de l'eau, les matières en suspension sont réduites en particules très fines.

Grâce à l'effet centrifuge créé par le Vortex, cette fine couche de particule retourne se passiver sur les tuyaux existants sous forme de patine très fine.

# FILTRATIONS



**STATION FILTRATION SOLO**  
120x27 cartouche

Réf. 491141

Code 2946

**67€ HT**



**STATION FILTRATION DUO**  
20x27 cartouche

Réf. 491151

Code 2947

**132€ HT**



**PACK FILTRE DUPLEX**  
By Pass antitartre + corrosion +  
Filtre

Réf. 6105006565

Code 50497

**146€ HT**



**CARTOUCHE RL10**  
2 joints toriques

Réf. 493822

Code 2948

**17<sup>30</sup>€ HT**



**CARTOUCHE FA10**  
Avec fixation haute par double joints

Réf. 493815

Code 24560

**8€ HT**



**CONTENEUR  
POLYPHOSPHATE HA10**  
Format BX 10/20

Réf. 493834

Code 2950

**29€ HT**



**CARTOUCHE CHARBON CA10**  
Débit optimum : 600 l/h

Réf. 493836

Code 2949

**23€ HT**



**CARTOUCHE POUR FILTRE  
CLICO FSE**  
Purifie chlore / odeur / plomb /  
pesticide + bactéries

Réf. CLICO38G0B

Code 49893

**129<sup>41</sup>€ HT**





# FILTRATIONS



## FONTAINE SOUS ÉVIER À BOISSON CLICO FSE

Purifie chlore / odeur / plomb / pesticide + bactéries

Réf. CLICOFSEB

Code 49892

**232<sup>43</sup>€ HT**



## FILTRE DE PROTECTION JUDO À RÉTROLAVAGE

JSY-LF 3/4

Réf. 8070568

Code 43634

**219€ HT**



## STATION JUKO-LONGLIFE

Régulateur de pression intégré de 1.5 à 6 bars

Filtre 100µ à rétrolavage manuel

Manomètre

20 x 27

Réf. 8170250

Code 43632

**314€ HT**



## SAC DE 25KG SEL PASTILLES

Pour adoucisseur d'eau

Réf. P0009249

Code 53756

**58<sup>85</sup>€ HT**



# ADOUCISSEURS



## ADOUCISSEUR DUPLEX MURAL QUICK SOFT-C

Modèle compact  
horizontal ou vertical  
By-Pass non inclus  
Nécessite 1 sac de sel  
vendu séparément

Réf 8203027

Code 47552

**2 357€ HT**



## ADOUCISSEUR DUPLEX MURAL QUICK SOFT-C

Modèle compact  
horizontal ou vertical  
By-Pass inclus  
Nécessite 1 sac de sel vendu  
séparément

Réf 800076

Code 48054

**2 520€ HT**



## ADOUCISSEUR D'EAU PACK EL'O

Adoucisseur EL'O Family 18L, fourni avec kit d'installation : 1 filtre, 1 kit de 3 cartouches, 1 kit TH, 2 flexibles et un siphon. Commandes électriques, pré-réglage effectué en usine. Fonction by pass intégré. Résine agréée réglementaire.

Réf. 6105010013

Code 50350

**830€ HT**

Éco Taxe : 2,08€ HT

**PWG FRANCE**  
Pollet Water Group



## ADOUCISSEUR JUDO COMPACT QUICKSOFT

Pour eau potable jusqu'à 30 °C, pression de service 2 – 7 bar. Protège efficacement les installations contre les dépôts de tartre. Montage horizontal ou vertical par simple rotation de la bride de montage rapide JUDO QUICKSET-E.

Réf. 8203513

Code 43658

**2 512€ HT**



# POMPES & SUPRESSEURS

## POMPE MULTIBOX B-CC7

Pompe monophasée submersible pour relevage d'eaux claires UNILIFT CC7 – A1 avec caisse filtrante, 15m de tuyau souple et raccord Storz

Réf 97519841

Code 39464

**459<sup>48€ HT</sup>**



## POMPE IMMERGÉE SQ2-55/30 M

3" 230V 700W  
Câble 30m

Réf 96524432

Code 35884

**1 552<sup>38€ HT</sup>**

Éco Taxe : 0,44€ HT



## SURPRESSEUR VARIABLE

### META S

230V - 650W

Fonctionnement autonome en vitesse variable

Réf META S

Code 52008

**624<sup>74€ HT</sup>**



## POSTE DE RELEVAGE EAUX CHARGÉES

### CAL230 50-13

6M3/H - CUVE 50L  
Sortie horizontale

Réf FF9400413400

Code 38310

**1 448<sup>85€ HT</sup>**

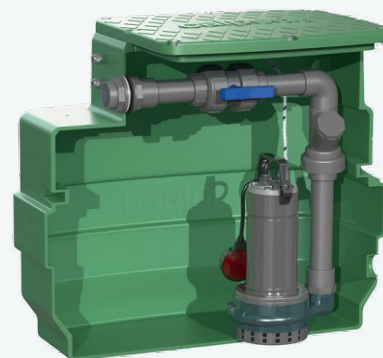

**WILO**

## POMPE DE RELEVAGE

### À FLOTTEUR

### WILO-DRAIN TMW 32/8

Réf 4048413

Code 43276

**149<sup>82€ HT</sup>**

Éco Taxe 0,68€ HT



## REXA MINI 3 - V04.11/M06-523/A-5M

Roue VORTEX

Réf 3094005

Code 44895

**500€ HT**

Éco Taxe 0,68€ HT



## SURPRESSEUR AUTO-AMORÇANT

### WILO-HIMULTI 3 H 100-24P

Horizontal  
230V 400W  
Réservoir 100L

Réf 2549343

Code 43247

**1 415€ HT**

Éco Taxe 0,68€ HT





# RADIATEURS ACIER RADSON

## - HORIZONTAUX -



10 ans  
garantie



max. 10 bar



McW-7



RAL9006



Accessoires  
en gris mat

Emballage  
amélioré

**RADSON**

### TYPE 21

COMPACT HP 21S		Hauteur		
Longueur	Watt	600	750	900
600	$\Delta T_{50}$ 75/65/20	804W	964W	1 117W
	$\Delta T_{30}$ 55/45/20	409W	488W	563W
	Code	53459	53462	53466
	Prix HT €	195	235	294
800	$\Delta T_{50}$ 75/65/20	1 072W	1 285W	1 489W
	$\Delta T_{30}$ 55/45/20	546W	651W	751W
	Code	53458	53463	53467
	Prix HT €	270	323	389
900	$\Delta T_{50}$ 75/65/20	1 206W	1 445W	1 675W
	$\Delta T_{30}$ 55/45/20	614W	733W	845W
	Code	53460	53464	53468
	Prix HT €	294	352	424
1100	$\Delta T_{50}$ 75/65/20	1 474W	1 767W	
	$\Delta T_{30}$ 55/45/20	751W	895W	
	Code	53461	53465	
	Prix HT €	367	439	

Autres dimensions sur commande

# RADIATEURS ACIER RADSON

## - HORIZONTALS -



**RADSON**

### TYPE 22

COMPACT HP 22		Hauteur			
Longueur	Watt	500	600	750	900
500	$\Delta T_{50}$ 75/65/20			1 028W	1 194W
	$\Delta T_{30}$ 55/45/20			517W	597W
	Code			<b>53082</b>	<b>53076</b>
	Prix HT €			<b>263</b>	<b>318</b>
600	$\Delta T_{50}$ 75/65/20		1 025W	1 233W	1 433W
	$\Delta T_{30}$ 55/45/20		518W	620W	717W
	Code		<b>53087</b>	<b>53081</b>	<b>53075</b>
	Prix HT €		<b>249</b>	<b>300</b>	<b>362</b>
800	$\Delta T_{50}$ 75/65/20	1 176W	1 367W	1 644W	1 910W
	$\Delta T_{30}$ 55/45/20	597W	691W	827W	956W
	Code	<b>53089</b>	<b>53086</b>	<b>53080</b>	<b>53074</b>
	Prix HT €	<b>320</b>	<b>344</b>	<b>412</b>	<b>500</b>
900	$\Delta T_{50}$ 75/65/20	1 323W	1 538W	1 850W	2 149W
	$\Delta T_{30}$ 55/45/20	672W	777W	930W	1 075W
	Code	<b>53088</b>	<b>53085</b>	<b>53079</b>	<b>53073</b>
	Prix HT €	<b>348</b>	<b>375</b>	<b>448</b>	<b>545</b>
1100	$\Delta T_{50}$ 75/65/20		1 880W	2 261W	2 627W
	$\Delta T_{30}$ 55/45/20		950W	1 137W	1 314W
	Code		<b>53084</b>	<b>53078</b>	<b>53072</b>
	Prix HT €		<b>479</b>	<b>575</b>	<b>681</b>
1200	$\Delta T_{50}$ 75/65/20		2 051W	2 466W	2 886W
	$\Delta T_{30}$ 55/45/20		1 037W	1 240W	1 433W
	Code		<b>53083</b>	<b>53077</b>	<b>53071</b>
	Prix HT €		<b>520</b>	<b>624</b>	<b>726</b>

Autres dimensions sur commande

# RADIATEURS ACIER RADSON

## - HORIZONTALS -

### TYPE 33



COMPACT HP 33		Hauteur			
Longueur	Watt	500	600	750	900
600	$\Delta T_{50}$ 75/65/20		1 414W		1 956W
	$\Delta T_{30}$ 55/45/20		710W		976W
	Code		53469		53474
	Prix HT €		372		555
800	$\Delta T_{50}$ 75/65/20	1 628W	1 885W	2 254W	2 608W
	$\Delta T_{30}$ 55/45/20	822W	946W	1 129W	1 302W
	Code	53493	53470	53472	53475
	Prix HT €	477	513	660	763
900	$\Delta T_{50}$ 75/65/20		2 120W	2 536W	2 934W
	$\Delta T_{30}$ 55/45/20		1 065W	1 270W	1 465W
	Code		53471	53473	53476
	Prix HT €		559	720	832

Autres dimensions sur commande

### Système de montage plus sûr

par des clips anti-glissement prémontés adaptés MCW-7



#### Un montage plus stable

Une protection latérale coulissante supplémentaire a été ajoutée au dispositif anti-soulèvement. Les supports ont été remplacés par une fixation MCW-7 au lieu de MCW-5 afin d'assurer un montage et un placement plus stable des radiateurs sur les murs.



#### Sécurité supplémentaire

La fixation MCW-7 répond aux exigences élevées de la classe 2 de la norme VDI 6036. Avec l'accessoire MCA-D en option, il est même possible de satisfaire à la classe 3 de la norme.

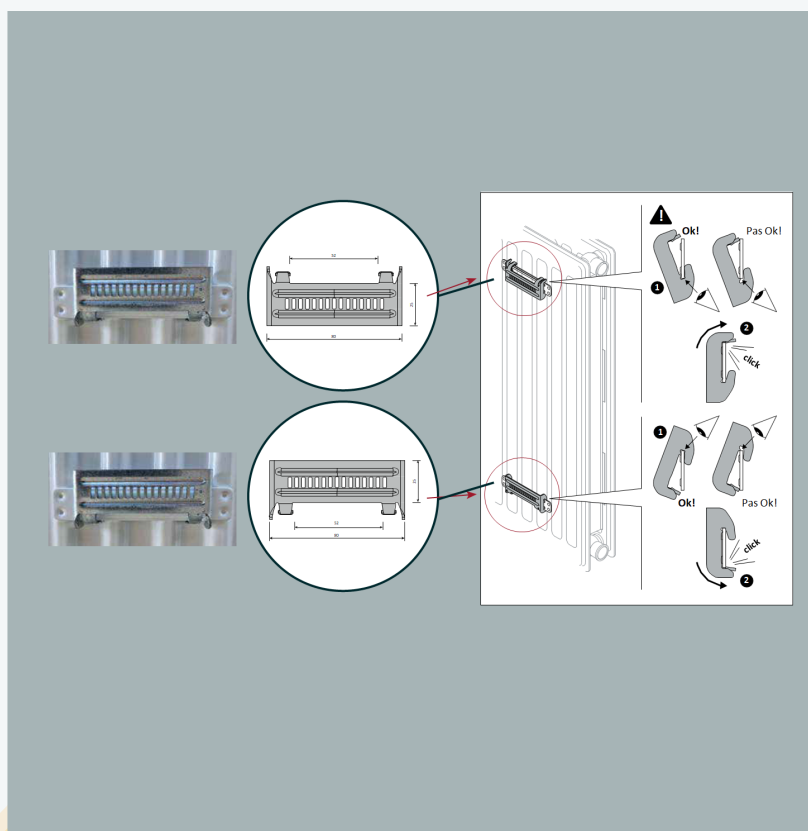



# RADIATEURS ACIER RADSON

## - VERTICAUX -

**RADSON** 

VERTICAL VR 21		Hauteur		
Longueur	Watt	1 800	1 950	2 100
450	$\Delta T_{50}$ 75/65/20	1 445W	1 530W	1 621W
	$\Delta T_{30}$ 55/45/20	744W	788W	835W
	Code	8686	8689	8692
	Prix HT €	673	697	722
600	$\Delta T_{50}$ 75/65/20	1 926W	2 040W	2 162W
	$\Delta T_{30}$ 55/45/20	992W	1 051W	1 113W
	Code	8687	8690	8693
	Prix HT €	818	847	876
750	$\Delta T_{50}$ 75/65/20	2 408W	2 550W	2 702W
	$\Delta T_{30}$ 55/45/20	1 240W	1 313W	1 392W
	Code	55754	8691	8694
	Prix HT €	975	1 007	1 040

VERTICAL VR 22		Hauteur
Longueur	Watt	2 100
450	$\Delta T_{50}$ 75/65/20	1 877W
	$\Delta T_{30}$ 55/45/20	977W
	Code	33293
	Prix HT €	817
600	$\Delta T_{50}$ 75/65/20	2 503W
	$\Delta T_{30}$ 55/45/20	1 289W
	Code	32471
	Prix HT €	1 014
750	$\Delta T_{50}$ 75/65/20	3 129W
	$\Delta T_{30}$ 55/45/20	1 611W
	Code	32472
	Prix HT €	1 235



10 ans  
Garantie



# RADIATEURS ÉLECTRIQUES

atlantic



PANNEAU RAYONNANT  
HORIZONTAL SOLIUS

CODE	RÉFÉRENCE	HT €
47141	425423 - NÉO DIGITAL 750W BLANC	193 <small>ÉCO-TAXE 1,75 € HT</small>
47142	425424 - NÉO DIGITAL 1000W BLANC	199 <small>ÉCO-TAXE 1,75 € HT</small>
42841	425426 - NÉO DIGITAL 1250W BLANC	235 <small>ÉCO-TAXE 1,75 € HT</small>
42842	425427 - NÉO DIGITAL 1500W BLANC	240 <small>ÉCO-TAXE 1,75 € HT</small>
47143	425429 - NÉO DIGITAL 2000W BLANC	288 <small>ÉCO-TAXE 1,75 € HT</small>



PANNEAU RAYONNANT  
VERTICAL SOLIUS

CODE	RÉFÉRENCE	HT €
47144	425428 - NÉO DIGITAL 1000W BLANC	223 <small>ÉCO-TAXE 1,75 € HT</small>
47145	425429 - NÉO DIGITAL 1500W BLANC	263 <small>ÉCO-TAXE 1,75 € HT</small>
47146	425430 - NÉO DIGITAL 2000W BLANC	313 <small>ÉCO-TAXE 1,75 € HT</small>



ACCESSIO  
CHALEUR DOUCE

CODE	RÉFÉRENCE	HT €
42315	524907 - ACCESSIO 750W	322 <small>ÉCO-TAXE 1,75 € HT</small>
42316	524910 - ACCESSIO 1000W	356 <small>ÉCO-TAXE 1,75 € HT</small>
42317	524912 - ACCESSIO 1250W	425 <small>ÉCO-TAXE 1,75 € HT</small>
42318	524915 - ACCESSIO 1500W	449 <small>ÉCO-TAXE 1,75 € HT</small>
42319	524920 - ACCESSIO 2000W	552 <small>ÉCO-TAXE 1,75 € HT</small>

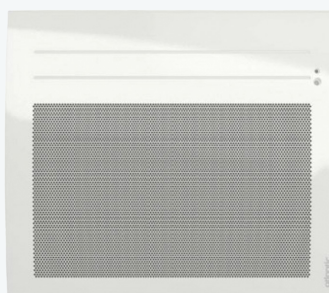

RADIATEUR TATOU  
CONNECTÉ HORIZONTAL

CODE	RÉFÉRENCE	HT €
54786	666417 - 500W BLANC	222 <small>ÉCO-TAXE 0,92 € HT</small>
54787	666418 - 750W BLANC	222 <small>ÉCO-TAXE 0,92 € HT</small>
32072	666419 - 1000W BLANC	235 <small>ÉCO-TAXE 1,75 € HT</small>
54788	666422 - 1500W BLANC	273 <small>ÉCO-TAXE 1,75 € HT</small>
54784	666423 - 2000W BLANC	327 <small>ÉCO-TAXE 1,75 € HT</small>



RADIATEUR  
SOKIO VERTICAL

CODE	RÉFÉRENCE	HT €
52296	503116 - VERTICAL 1000W BLANC	410 <small>ÉCO-TAXE 1,75 € HT</small>
52297	503117 - VERTICAL 1500W BLANC	466 <small>ÉCO-TAXE 1,75 € HT</small>
51755	503118 - VERTICAL 2000W BLANC	571 <small>ÉCO-TAXE 1,75 € HT</small>



RADIATEUR TATOU  
CONNECTÉ VERTICAL

CODE	RÉFÉRENCE	HT €
54790	666424 - 1000W BLANC	248 <small>ÉCO-TAXE 1,75 € HT</small>
54789	666421 - 1250W BLANC	257 <small>ÉCO-TAXE 1,75 € HT</small>
54791	666425 - 1500W BLANC	289 <small>ÉCO-TAXE 1,75 € HT</small>
54792	666426 - 2000W BLANC	343 <small>ÉCO-TAXE 1,75 € HT</small>

# RADIATEURS ÉLECTRIQUES

atlantic

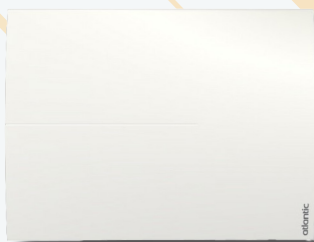

RADIATEUR  
SOKIO HORIZONTAL

CODE	RÉFÉRENCE	HT €
47342	503108 - SOKIO HORIZONTAL 750W BLANC	<b>282</b> ÉCO-TAXE 1,75 € HT
47343	53109 - SOKIO HORIZONTAL 1000W BLANC	<b>315</b> ÉCO-TAXE 1,75 € HT
47344	503111 - SOKIO HORIZONTAL 1250W BLANC	<b>377</b> ÉCO-TAXE 1,75 € HT
47345	503113 - SOKIO HORIZONTAL 1500W BLANC	<b>399</b> ÉCO-TAXE 1,75 € HT
47346	503114 - SOKIO HORIZONTAL 2000W BLANC	<b>478</b> ÉCO-TAXE 1,75 € HT



RADIATEUR CONNECTÉE  
AGILIA VERTICAL ÉTROIT

CODE	RÉFÉRENCE	HT €
54767	518417 - 1500W BLANC	<b>743</b> ÉCO-TAXE 1,75 € HT
54768	518418 - 1800W BLANC	<b>933</b> ÉCO-TAXE 1,75 € HT



RADIATEUR NIRVANA  
HORIZONTAL

CODE	RÉFÉRENCE	HT €
50186	529914 - NÉO HORIZONTAL 750W BLANC	<b>443</b> ÉCO-TAXE 1,75 € HT
50187	529916 - NÉO HORIZONTAL 1000W BLANC	<b>492</b> ÉCO-TAXE 1,75 € HT
50188	529917 - NÉO HORIZONTAL 1250W BLANC	<b>561</b> ÉCO-TAXE 1,75 € HT
50189	529918 - NÉO HORIZONTAL 1500W BLANC	<b>625</b> ÉCO-TAXE 1,75 € HT
50190	529919 - NÉO HORIZONTAL 2000W BLANC	<b>749</b> ÉCO-TAXE 1,75 € HT



RADIATEUR  
AGILIA HORIZONTAL

CODE	RÉFÉRENCE	HT €
54762	503121 - 750W	<b>413</b> ÉCO-TAXE 1,75 € HT
54763	503122 - 1000W	<b>472</b> ÉCO-TAXE 1,75 € HT
54764	503123 - 1250W	<b>555</b> ÉCO-TAXE 1,75 € HT
54765	503124 - 1500W	<b>626</b> ÉCO-TAXE 1,75 € HT
54766	503125 - 2000W	<b>768</b> ÉCO-TAXE 1,75 € HT

RADIATEUR NIRVANA  
VERTICAL

CODE	RÉFÉRENCE	HT €
50196	529911 - NÉO VERTICAL 1000W BLANC	<b>665</b> ÉCO-TAXE 1,75 € HT
50197	529912 - NÉO VERTICAL 1500W BLANC	<b>728</b> ÉCO-TAXE 1,75 € HT
50198	529913 - NÉO VERTICAL 2000W BLANC	<b>897</b> ÉCO-TAXE 1,75 € HT

RADIATEUR  
DIVALI VERTICAL

CODE	RÉFÉRENCE	HT €
43594	507616 - VERTICAL 1000W	<b>835</b> ÉCO-TAXE 1,75 € HT
43595	507617 - VERTICAL 1500W	<b>1 050</b> ÉCO-TAXE 1,75 € HT
43596	507618 - VERTICAL 2000W	<b>1 280</b> ÉCO-TAXE 1,75 € HT



RADIATEUR  
DIVALI HORIZONTAL

CODE	RÉFÉRENCE	HT €
42328	507609 - 1000W	<b>735</b> ÉCO-TAXE 1,75 € HT
42329	507611 - 1250W	<b>858</b> ÉCO-TAXE 1,75 € HT
42330	507613 - 1500W	<b>898</b> ÉCO-TAXE 1,75 € HT
42331	507614 - 2000W	<b>1 078</b> ÉCO-TAXE 1,75 € HT



# SÈCHE-SERVIETTES EAU CHAUDE & MIXTE

## RADIATEURS EAU CHAUDE ET MIXTE

MODÈLE	RÉFÉRENCE	CODE	PUISS. W Δ T 50	H X L MM	PRIX € HT
Droit <b>1</b>	PDR0650	31837	311	691 x 500	94,35
	PDR1150	31838	513	1186 x 500	103,59
	PDR1550	38715	613	1546 x 500	127,62
	PDR1560	31839	786	1546 x 600	138,87
	PDR1760	31840	887	1726 x 600	159,06
Cintré <b>2</b>	AOB0850-2	8709	392	801 x 500	109,76
	AOB1150-2	8710	539	1129 x 500	134,38
	AOB1450-2	38716	691	1457 x 500	162,40
	AOB1460-2	8711	813	1457 x 600	168,23
	AOB1760-2	8712	948	1744 x 600	191,71
Résistance Électricité	ADKITDIG500	8713	500	ÉcoTaxe 0.83€ <sup>HT</sup>	175,34
	ADKITDIG750	8714	750		193,01
	ADKITDIG1000	8715	1000		210,41

## RADIATORS



STOCK À  
TOULOUSE

atlantic

## RADIATEURS DORIS EAU CHAUDE

RÉFÉRENCE	RACCORDEMENT	CODE	PUISS. W Δ T 50	H X L MM	PRIX € HT
831619	CLASSIQUE	48539	609	1375 x 500	101
833619	CENTRAL	49145	609	1375 x 500	110

## RADIATEURS VIRANDO EAU CHAUDE

Raccordement central

RÉFÉRENCE	CODE	PUISS. W Δ T 50	H X L MM	PRIX € HT
AB-120-050-05	39029	552	1226 x 500	195,03
AB-150-050-05	33942	678	1466 x 500	230,29
AB-180-050-05	33941	830	1866 x 500	257,49

zehnder

STOCK À  
COURNON  
&  
TOULOUSE



# PLANCHER CHAUFFANT

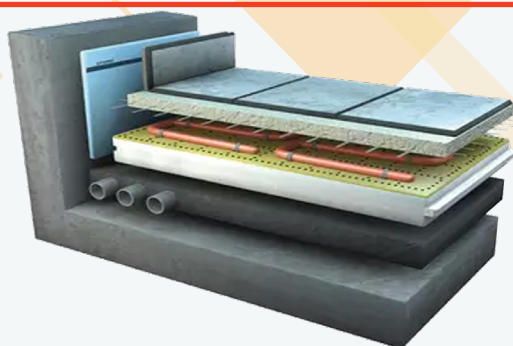

## PANNEAUX ISOLANTS TMS POUR PLANCHER CHAUFFANT 1200 X 1000 MM

DÉSIGNATION	EP	R(M².K/W)	QUANTITÉ/PAQUET	RÉFÉRENCE	CODE	PRIX € HT/M²
PLAQUE PLANE POLYURÉTHANE	30	1,35	14,40 m²	00098533	53546	13,57
PLAQUE PLANE POLYURÉTHANE	40	1,85	12 m²	00100119	53547	16,65
PLAQUE PLANE POLYURÉTHANE	48	2,2	9,60 m²	00098537	53548	19,63
PLAQUE PLANE POLYURÉTHANE	56	2,6	8,40 m²	00098538	53549	21,83
PLAQUE PLANE POLYURÉTHANE	68	3,15	6 m²	00098540	53550	26,14
PLAQUE PLANE POLYURÉTHANE	80	3,7	6 m²	00098541	53551	29,88
PLAQUE PLANE POLYURÉTHANE	100	4,65	4,80 m²	00098542	53552	36,60
PLAQUE PLANE POLYURÉTHANE	120	5,55	3,60 m²	00098825	53553	42,56

DALLES VENDUES AU M² PAR PAQUET



### TUBES R996-ROUGE PER NU EN COURONNE

- Tube rouge
- Polyéthylène réticulé
- Classe 2, 4, 5 et eau glacée
- QB : N° 3945-26-2016
- ACS : N° 14 MAT NY013
- Utiliser les raccords R179

120 ml

240 ml

Réf. R996Y044

Réf. R996Y046

Code 27741

Code 27709

229€ HT/ml

229€ HT/ml



### TUBES R978-BAO PE-RT NU EN COURONNE

- Tube noir
- Polyéthylène résistant en température
- BAO (Barrière Anti-Oxygène)
- Classe 4, 6 bar, 60°C
- QB : n°4106-26-2017/V1

120 ml

240 ml

600ml

Réf. R978Y114

Réf. R978Y116

Réf. R978Y117

Code 38424

Code 26752

Code 44329

238€ HT/ml

238€ HT/ml

2,38€ HT/ml

# PLANCHER CHAUFFANT



- 1 collecteur de distribution en laiton avec débitmètre 1" (R553F)
- 2 vannes multifonctions en laiton R269T, avec connexion 1" (aller et retour).
- AT : n°14.1/14-2017\_V2
- Utiliser les raccords R179 connexion 1" (aller et retour).
- 2 bouchons de terminaison R592D 1" - 2 supports R588ZY001
- 1 Clef de réglage R558
- Utiliser les raccords R179 pour tube PB/PER et R179 AM pour tube multicouche Giacomini

## COLLECTEURS LAITON R553FK

DÉSIGNATION	RÉFÉRENCE	CODE	PRIX € HT
KIT COLLECTEUR PCBT 1" 2 SORTIES AVEC DÉBITMÈTRE	R553FK102	34122	478,50
KIT COLLECTEUR PCBT 1" 3 SORTIES AVEC DÉBITMÈTRE	R553FK103	33966	526,95
KIT COLLECTEUR PCBT 1" 4 SORTIES AVEC DÉBITMÈTRE	R553FK104	35376	568,28
KIT COLLECTEUR PCBT 1" 5 SORTIES AVEC DÉBITMÈTRE	R553FK105	33959	669,69
KIT COLLECTEUR PCBT 1" 6 SORTIES AVEC DÉBITMÈTRE	R553FK106	35377	619,80
KIT COLLECTEUR PCBT 1" 7 SORTIES AVEC DÉBITMÈTRE	R553FK107	34210	797,57
KIT COLLECTEUR PCBT 1" 8 SORTIES AVEC DÉBITMÈTRE	R553FK108	34937	813,30
KIT COLLECTEUR PCBT 1" 9 SORTIES AVEC DÉBITMÈTRE	R553FK109	33967	926,86
KIT COLLECTEUR PCBT 1" 10 SORTIES AVEC DÉBITMÈTRE	R553FK110	35378	990,43

- 1 collecteur de distribution en technopolymère avec débitmètre (double échelle 0÷5 l/min et 0÷1,5 GPM), avec fonction de robinet de réglage et d'arrêt.
- 1 collecteur de retour avec vannes d'arrêt pré-réglé pour l'installation des micromoteurs R473 et R473M (non fourni) en utilisant l'adaptateur M30 x 1,5 mm.
- 2 supports métalliques R588FPY001.
- 2 vannes multifonctions en laiton R269T, avec connexion 1" (aller et retour).
- Utiliser les raccords R179 pour tube PB/PER et R179 AM pour tube multicouche Giacomini



## COLLECTEURS THERMOPOLYMÈRE R553FP

DÉSIGNATION	RÉFÉRENCE	CODE	PRIX € HT
KIT COLLECTEUR PCBT 1" 2 SORTIES AVEC DÉBITMÈTRE	R553FP322	52653	506,45
KIT COLLECTEUR PCBT 1" 3 SORTIES AVEC DÉBITMÈTRE	R553FP323	52651	596,39
KIT COLLECTEUR PCBT 1" 4 SORTIES AVEC DÉBITMÈTRE	R553FP324	52652	673,99
KIT COLLECTEUR PCBT 1" 5 SORTIES AVEC DÉBITMÈTRE	R553FP325	52654	751,61
KIT COLLECTEUR PCBT 1" 6 SORTIES AVEC DÉBITMÈTRE	R553FP326	52655	829,24
KIT COLLECTEUR PCBT 1" 7 SORTIES AVEC DÉBITMÈTRE	R553FP327	52656	906,84
KIT COLLECTEUR PCBT 1" 8 SORTIES AVEC DÉBITMÈTRE	R553FP328	52657	971,23
KIT COLLECTEUR PCBT 1" 9 SORTIES AVEC DÉBITMÈTRE	R553FP329	52658	1 054,50
KIT COLLECTEUR PCBT 1" 10 SORTIES AVEC DÉBITMÈTRE	R553FP330	52659	1 138,77

### RACCORD M18 POUR TUBE PER 13X16 SUR COLLECTEUR

Réf. R179X077

Code 26171

655€ HT



### MICRO MOTEUR POUR PLANCHER CHAUFFANT

- Normalement fermé NF
- 230 V

Réf. R473X221

Code 42526

6219€ HT



# ACCESSOIRES PLANCHER CHAUFFANT



## BIDON 10L ADJUVANT K376

Réf. K376Y500

Code 27987

**176<sup>70€</sup> HT**



## ROULEAU DE SCOTCH

50 ml x 5 cm

Réf. R861Y501

Code 26175

**18<sup>74€</sup> HT**



## THERMOSTAT D'AMBIANCE MÉCANIQUE

. 2 fils  
. 230V

Réf. R481AY511

Code 30159

**45<sup>57€</sup> HT**



## THERMOSTAT D'AMBIANCE PROGRAMMABLE

. Alimentation par 2 piles AA fournies  
. Pouvoir de coupe: 2A

Réf. K480PY301

Code 30160

**155<sup>94€</sup> HT**



## BANDES D'ISOLATION PÉRIPHÉRIQUE ADHÉSIVE

DIMENSIONS	RÉFÉRENCE	CODE	PRIX € HT/ML
150 x 8 mm - 25 ml	K369AY321	26172	1,15
180 x 8 mm - 25 ml	K369AY323	31833	1,38
200 x 8 mm - 50 ml	K369AY322	39461	1,63



## BOÎTE DE 300 AGRAFES (ENVIRON 3 AGRAFES AU ML)



H 40 mm

Réf. 02.03.01

Code 8831

**20<sup>99€</sup> HT**

H 60 mm

Réf. 02.03.02

Code 8832

**23<sup>65€</sup> HT**

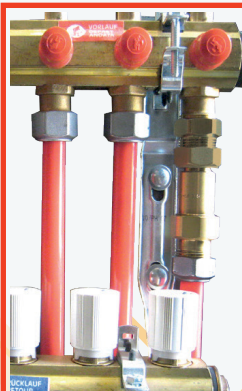

## CARTOUCHE THERMOSTATIQUE R553T

Permet de fermer automatiquement le circuit d'un plancher rafraîchissant dès que la température de l'eau est en dessous de 18°C  
Pour les circuits des pièces humides

Réf. R553TY300

Code 49932

**157<sup>95€</sup> HT**





# THERMACOME

LE CONFORT THERMIQUE



Votre spécialiste des  
**PLAFONDS**





# CLIMATISATION

PAGE 198 : MONO-SPLIT TOSHIBA

PAGE 199 : MULTI-SPLITS TOSHIBA

PAGE 200 : MONO-SPLIT ATLANTIC

PAGE 201 : MULTI-SPLITS ATLANTIC

PAGE 202 : MONO-SPLIT DAIKIN

PAGE 203 : MULTI-SPLITS DAIKIN

PAGE 204 : MONO-SPLIT BOSCH

PAGE 205 : MULTI-SPLITS BOSCH

PAGE 206 : MONO-SPLIT THERMOR

PAGE 207 : MULTI-SPLITS THERMOR

PAGE 208 : GAINABLE ATLANTIC

PAGE 209 : CONDUITS ET RÉSEAUX

PAGE 209 : RÉGULATION GAINABLE

PAGE 210 : BAILLINDUSTRIE

PAGE 211 : THERMIMPORT

PAGE 211 : FIXATION

PAGE 212 : AIRZONE

PAGE 213 : KOOLNOVA

PAGE 214 : LIAISON FRIGO

PAGE 214 : SUPPORT BÉTON CLIMATISATION

PAGE 215 : SUPPORT CLIMATISATION

PAGE 216 : POMPES DE RELEVAGE

PAGE 217 : CACHE-CLIM

PAGE 217 : CACHE-CLIM POUJOLAT

PAGE 218 : CLIMATISEUR SANS GROUPE EXTÉRIEUR

PAGE 219 : CLIMATISEUR CAVE À VIN

PAGE 220 : VMC HABITAT AUTORÉGLABLE

PAGE 221 : VMC HABITAT ALDES HYGRORÉGLABLE

PAGE 222 : VMC HABITAT S&P HYGRORÉGLABLE

PAGE 223 : VMC HABITAT ATLANTIC HYGRORÉGLABLE

PAGE 224 : VMC HABITAT ENTRÉE D'AIR

PAGE 245 : CLIMATISEUR MOBILE



# PARTENAIRES

 **ADVANCE**

 **AIRZONE**

 **aldes**

 **anjios**  
inspirer le bien-être

**ASPEN**  
**PUMPS**

**atlantic**

 **BAILLINDUSTRIE**

 **BOSCH**

**CAPRI**  
Groupe **EATON**

 **CBM**  
Technologie pour le confort et la sécurité

**COVERpac**

 **DAIKIN**

 **DELTA DORE**

 **KOOLNOVA**

**OUTSTEEL**  
DESIGN D'EXTÉRIEUR

**PFA** **CONCEPT TERRASSES**

 **cheminées Poujolat**

 **S&P**

 **sauermann®**

**STG**  
MATRIEL DE CHAUFFAGE, SÉCHAGE, SÉCHAGE, CLIMATISATION

**Thermor** 

**TOSHIBA**

**WINEMASTER**  
le temps d'être différent

# MONO-SPLIT TOSHIBA



## YUKAI

Puissance kW	1,5 FD 2 CH	2 FD 2,5 CH	2,5 FD 3,2 CH	3,3 FD 3,6 CH	4,2 FD 5 CH	5 FD 5,4 CH
Réf. unité intérieure	RAS-B05E2KVG-E	RAS-B07E2KVG-E	RAS-B10E2KVG-E	RAS-B13E2KVG-E	RAS-B16E2KVG-E	RAS-B18E2KVG-E
Code	50003	50005	50007	50009	50011	50013
Prix unité intérieure (+ éco taxe 1,81 € HT)	613 € HT	628 € HT	645 € HT	756 € HT	854 € HT	879 € HT
Réf. unité extérieure	RAS-05E2AVG-E	RAS-07E2AVG-E	RAS-10E2AVG-E	RAS-13E2AVG-E	RAS-16E2AVG-E	RAS-18E2AVG-E
Code	50004	50006	50008	50010	50012	50014
Prix unité extérieure (+ éco-taxe 7,69 € HT)	721 € HT	744 € HT	827 € HT	1 114 € HT	1 606 € HT	2 047 € HT
<b>PRIX DE L'ENSEMBLE</b> (+ éco-taxe 9,50 € HT)	<b>1 334 € HT</b>	<b>1 372 € HT</b>	<b>1 472 € HT</b>	<b>1 870 € HT</b>	<b>2 460 € HT</b>	<b>2 926 € HT</b>
Ø de raccordement	1/4" - 3/8"	1/4" - 3/8"	1/4" - 3/8"	1/4" - 3/8"	1/4" - 1/2"	1/4" - 1/2"
Disjoncteur courbe D	16 A	16 A	16 A	16 A	16 A	16 A
Interconnexion UE / UI	4G1,5	4G1,5	4G1,5	4G1,5	4G1,5	4G1,5
Câble pour UE*	3G1,5	3G1,5	3G1,5	3G1,5	3G1,5	3G2,5

\* À titre indicatif, peut changer selon la longueur du câble.

### INTERFACE WIFI RAS

(Réf RB-N105S-G)

Interface Wi-Fi intégrable à l'unité.

Code 50036

**208 € HT**

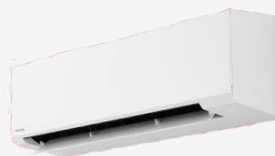
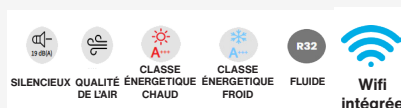

## SHORAI EDGE

Puissance kW	2 FD 2,5 CH	2,5 FD 3,2 CH	3,5 FD 4,2 CH	4,6 FD 5,5 CH	5 FD 6 CH
Réf. unité intérieure	RAS-B07G3KVSG-E	RAS-B10G3KVSG-E	RAS-B13G3KVSG-E	RAS-B16G3KVSG-E	RAS-B18G3KVSG-E
Code	51443	51445	51446	51447	51448
Prix unité intérieure (+ éco taxe 1,81 € HT)	808 € HT	915 € HT	1 071 € HT	1 405 € HT	1 401 € HT
Réf. unité extérieure	RAS-07J2AVSG-E1	RAS-10J2AVSG-E1	RAS-13J2AVSG-E1	RAS-16J2AVSG-E1	RAS-18J2AVSG-E1
Code	51444	50019	50021	50023	51449
Prix unité extérieure (+ éco-taxe 7,69 € HT)	1 147 € HT	1 300 € HT	1 493 € HT	1 978 € HT	2 398 € HT
<b>PRIX DE L'ENSEMBLE</b> (+ éco-taxe 9,50 € HT)	<b>1 955 € HT</b>	<b>2 215 € HT</b>	<b>2 564 € HT</b>	<b>3 383 € HT</b>	<b>3 799 € HT</b>
Ø de raccordement	1/4" - 3/8"	1/4" - 3/8"	1/4" - 3/8"	1/4" - 1/2"	1/4" - 1/2"
Disjoncteur courbe D	16 A	16 A	16 A	16 A	16 A
Interconnexion UE / UI	4G1,5	4G1,5	4G1,5	4G1,5	4G1,5
Câble pour UE*	3G1,5	3G1,5	3G1,5	3G2,5	3G2,5

\* À titre indicatif, peut changer selon la longueur du câble.



## HAORI



HAORI



Puissance kW	2,5 FD 3,2 CH	3,5 FD 4,2 CH	4,6 FD 5,5 CH
Réf. unité intérieure	RAS-B10N4KVAG	RAS-B13N4KVRG	RAS-B16N4KVAG
Code	54116	54114	54115
Prix unité intérieure (+ éco taxe 1,81 € HT)	1 117 € HT	1 300 € HT	1 651 € HT
Réf. unité extérieure	RAS-10J2AVSG-E1	RAS-13J2AVSG-E1	RAS-16J2AVSG-E1
Code	50019	50021	50023
Prix unité extérieure (+ éco-taxe 7,69 € HT)	1 300 € HT	1 493 € HT	1 978 € HT
<b>PRIX DE L'ENSEMBLE</b> (+ éco-taxe 9,50 € HT)	<b>2 417 € HT</b>	<b>2 793 € HT</b>	<b>3 629 € HT</b>
Ø de raccordement	1/4" - 3/8"	1/4" - 3/8"	1/4" - 3/8"
Disjoncteur courbe D	16 A	16 A	16 A
Interconnexion UE / UI	4G1,5	4G1,5	4G1,5
Câble pour UE*	3G1,5	3G1,5	3G1,5

\* À titre indicatif, peut changer selon la longueur du câble.

### De série

Sans Habillage

Gris Anthracite

Gris clair

En option  
Nous consulter

Rouge Cardinal

Rose poudre

Brun

Argile

Taupe

Bleu acier

Noir charbon

Verre d'eau

Turquoise

Online bleu

Moutarde

Online noir

# MULTI-SPLITS **TOSHIBA**

## UNITÉ EXTÉRIEURE



Puissance kW	3,3 FD 4 CH	4 FD 4,4 CH	5,2 FD 5,6 CH	5,2 FD 6,8 CH	7,5 FD 8,7 CH	8 FD 9 CH	10 FD 12 CH
Réf. unité intérieure	RAS-2M10G3AVG-E	RAS-2M14G3AVG-E	RAS-2M18G3AVG-E	RAS-3M18G3AVG-E	RAS-3M26G3AVG-E	RAS-4M27G3AVG-E	RAS-5M34G3AVG-E
Code	51671	51672	51673	51674	51675	51676	51677
Prix unité intérieure (+ éco-taxe 7,69 € HT)	<b>2 393 € HT</b>	<b>2 519 € HT</b>	<b>2 984 € HT</b>	<b>3 865 € HT</b>	<b>4 240 € HT</b>	<b>5 508 € HT</b>	<b>6 488 € HT</b>
Nombre de sorties	2	2	2	3	3	4	5
Disjoncteur courbe C	16 A	16 A	16 A	16 A	20 A	20 A	20 A
Interconnexion UE / UI	4G1,5	4G1,5	4G1,5	4G1,5	4G1,5	4G1,5	4G1,5
Câble pour UE*	3G2,5	3G2,5	3G2,5	3G2,5	3G2,5	3G2,5	3G2,5

\* À titre indicatif, peut changer selon la longueur du câble.

## UNITÉ INTÉRIEURE

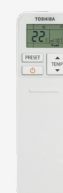

### MURAL NAKA

Puissance	1,5 FD 2 CH	2 FD 2,5 CH	2,5 FD 3,2 CH	3,3 FD 3,6 CH	4,2 FD 5 CH	5 FD 5,4 CH
Réf. unité Intérieure	RAS-B05B2KVG-E	RAS-B07B2KVG-E	RAS-B10B2KVG-E	RAS-B13B2KVG-E	RAS-B16B2KVG-E	RAS-B18B2KVG-E
Code	55948	55949	55950	55951	55952	55953
Prix unité intérieure (+ éco taxe 1,81 € HT)	<b>540 € HT</b>	<b>550 € HT</b>	<b>560 € HT</b>	<b>674 € HT</b>	<b>830 € HT</b>	<b>850 € HT</b>
Ø de raccordement	1/4" - 3/8"	1/4" - 3/8"	1/4" - 3/8"	1/4" - 3/8"	1/4" - 1/2"	1/4" - 1/2"

## SHORAI EDGE



Puissance	1,5 FD 2 CH	2 FD 2,5 CH	2,5 FD 3,2 CH	3,5 FD 4,2 CH	4,6 FD 5,5 CH	5 FD 6 CH
Réf. unité Intérieure	RAS-M05G3KVSG-E	RAS-B07G3KVSG-E	RAS-B10G3KVSG-E	RAS-B13G3KVSG-E	RAS-B16G3KVSG-E	RAS-B18G3KVSG-E
Code	51442	51443	51445	51446	51447	51448
Prix unité intérieure (+ éco taxe 1,81 € HT)	<b>721 € HT</b>	<b>808 € HT</b>	<b>915 € HT</b>	<b>1 071 € HT</b>	<b>1 405 € HT</b>	<b>1 401 € HT</b>
Ø de raccordement	1/4" - 3/8"	1/4" - 3/8"	1/4" - 3/8"	1/4" - 3/8"	1/4" - 1/2"	1/4" - 1/2"



Existe aussi  
en noir  
Nous consulter



# MONO-SPLIT atlantic

Garantie pièces  
2 ans

Garantie compresseur  
5 ans

## ZENKEO WIFI INTÉGRÉ



R32

Puissance kW	2,1 FD	2,8 CH	2,6 FD	3,2 CH	3,5 FD	4,2 CH
Réf. unité intérieure	873833 AS 007 NBB.UI		873834 AS 009 NBB.UI		873835 AS 012 NBB.UI	
Code	55075		55076		55077	
Prix unité intérieure (+ éco-taxe 1,75 € HT)	435 € HT		473 € HT		596 € HT	
Réf. unité extérieure	872182 1U 07 NBRB.UE		872183 1U 09 NBRB.UE		872166 1U 012 NBRB.UE	
Code	55074		55073		55078	
Prix unité extérieure (+ éco-taxe 7,69 € HT)	660 € HT		706 € HT		846 € HT	
<b>PRIX DE L'ENSEMBLE</b> (+ éco-taxe 9,44 € HT)	<b>1 095 € HT</b>		<b>1 179 € HT</b>		<b>1 442 € HT</b>	
Ø de raccordement	1/4" - 3/8"		1/4" - 3/8"		1/4" - 3/8"	
Pa UE	47 dB		47 dB		48dB	
Pa UI	19 dB PV / 34 dB GV		20 dB PV / 35 dB GV		22 dB PV / 38 dB GV	
Disjoncteur courbe C	16 A		16 A		16 A	
Interconnexion UE / UI	4G 1,5		4G 1,5		4G 1,5	
Câble pour UE*	3G1,5		3G1,5		3G1,5	

\* À titre indicatif, peut changer selon la longueur du câble.

## TAKAO M2

Puissance kW	2 kW FD	2,5 FD	3,4 FD	4,2 FD	5,2 FD
	2,5 kW CH	2,8 CH	4 CH	5,4 CH	6,3 CH
Réf. unité intérieure	873853 ASYG 7 KMCE	873854 ASYG 9 KMCE	873855 ASYG 12 KMCE	873856 ASYG 14 KMCE	873848 ASYG 18 KMTE
Code	51332	51333	51334	51335	51225
Prix unité intérieure (+ éco-taxe 1,75 € HT)	638 € HT	720 € HT	786 € HT	963 € HT	1 115 € HT
Réf. unité extérieure	872104 AOYG 7 KMCC	872105 AOYG 9 KMCC	872106 AOYG 12 KMCC	872107 AOYG 14 KMCC	872093 ASYG 18 KMT
Code	45565	45566	45568	45569	45570
Prix unité extérieure (+ éco-taxe 7,69 € HT)	832 € HT	860 € HT	1 156 € HT	1 561 € HT	2 032 € HT
<b>PRIX DE L'ENSEMBLE</b> (+ éco-taxe 9,44 € HT)	<b>1 470 € HT</b>	<b>1 580 € HT</b>	<b>1 942 € HT</b>	<b>2 524 € HT</b>	<b>3 147 € HT</b>
Ø de raccordement	1/4" - 3/8"	1/4" - 3/8"	1/4" - 3/8"	1/4" - 3/8"	1/4" - 1/2"
Pa UE	46 dB	46 dB	50 dB	50 dB	50 dB
PaUI PV/GV	20 dB/38 dB	20 dB/40 dB	20 dB/40 dB	20 dB/43 dB	29 dB/45 dB
Disjoncteur courbe C	16 A	16 A	16 A	16 A	16 A
Interconnexion UE / UI	4G 1,5	4G 1,5	4G 1,5	4G 1,5	4G 1,5
Câble pour UE*	3G1,5	3G1,5	3G1,5	3G1,5	3G1,5

\* À titre indicatif, peut changer selon la longueur du câble.



R32

## TAKAO M3



R32

Puissance kW	2 FD	2,5 CH	2,5 FD	2,8 CH	3,4 FD	4 CH
Réf. unité intérieure	873857 ASYG 7 KGTE		873858 ASYG 9 KGTE		873859 ASYG 12 KGTE	
Code	51227		51226		51331	
Prix unité intérieure (+ éco-taxe 1,75 € HT)	750 € HT		864 € HT		913 € HT	
Réf. unité extérieure	872060 AOYG 7 KGC		872061 AOYG 9 KGC		872062 AOYG 12 KGC	
Code	49112		49114		49111	
Prix unité extérieure (+ éco-taxe 7,69 € HT)	1 117 € HT		1 225 € HT		1 537 € HT	
<b>PRIX DE L'ENSEMBLE</b> (+ éco-taxe 9,44 € HT)	<b>1 867 € HT</b>		<b>2 089 € HT</b>		<b>2 450 € HT</b>	
Ø de raccordement	1/4" - 3/8"		1/4" - 3/8"		1/4" - 3/8"	
Pa UE	46 dB		46 dB		50 dB	
Pa UI	19 dB PV / 38 dB GV		19 dB PV / 40 dB GV		19 dB PV / 40 dB GV	
Disjoncteur courbe C	16 A		16 A		16 A	
Interconnexion UE / UI	4G 1,5		4G 1,5		4G 1,5	
Câble pour UE*	3G1,5		3G1,5		3G1,5	

\* À titre indicatif, peut changer selon la longueur du câble.

# MULTI-SPLITS **atlantic**

## UNITÉ EXTÉRIEURE



- Économie d'énergie
- Esthétique adaptée à la pièce
- Confort toutes saisons
- Installation et intégration simplifiées

Puissance kW	4 FD 4,4 CH	5 FD 5,6 CH	5,4 FD 6,8 CH	6,8 FD 8 CH	8 FD 9,6 CH	9,5 FD 10,6 CH
Réf. unité extérieure	872095 AOYG 14 KBTA2	872096 AOYG 18 KBTA2	872126 AOYG 18KBTA3	872127 AOYG 24KBTA3	872128 AOYG 30KBTA4	872129 AOYG 36KBTA5
Code	45571	45572	47630	47631	47632	47633
Nombre de sorties	2	2	3	3	4	5
Prix unité extérieure (+ éco-taxe 7,69 € HT)	<b>2 059 € HT</b>	<b>2 525 € HT</b>	<b>2 923 € HT</b>	<b>3 471 € HT</b>	<b>4 693 € HT</b>	<b>5 118 € HT</b>
Puissance acoustique	47 dB	47 dB	46 dB	48 dB	50 dB	52 dB
Disjoncteur courbe C	16 A	16 A	20 A	20 A	20 A	32 A
Interconnexion UE / UI	4G 1,5	4G 1,5	4G 1,5	4G 1,5	4G 1,5	4G 1,5
Câble pour UE*	3G1,5	3G1,5	3G2,5	3G2,5	3G2,5	3G6

\* À titre indicatif, peut changer selon la longueur du câble.

## UNITÉ INTÉRIEURE TAKAO M2



Puissance kW	2 FD 2,5 CH	2,5 FD 2,8 CH	3,4 FD 4 CH	4,2 FD 5,4 CH	5,2 FD 6,3 CH
Réf. unité intérieure	873853 ASYG 7 KMCE	873854 ASYG 9 KMCE	873855 ASYG 12 KMCE	873856 ASYG 14 KMCE	873848 ASYG 18 KMTE
Code	51332	51333	51334	51335	51225
Prix unité intérieure (+ éco-taxe 1,75 € HT)	<b>638 € HT</b>	<b>720 € HT</b>	<b>786 € HT</b>	<b>963 € HT</b>	<b>1 115 € HT</b>
Ø de raccordement	1/4" - 3/8"	1/4" - 3/8"	1/4" - 3/8"	1/4" - 3/8"	1/4" - 1/2"
Pression acoustique PV/GV	20 dB/ 38 dB	20 dB / 40 dB	20 dB / 40 dB	20 dB/ 43 dB	29 dB / 45 dB

## ACCESSOIRES & OPTIONS POUR TAKAO M2 ET M3

### PACK NAVICLIM

(Réf 875310)

**Compatible pour gamme TAKAO M2 et M3**

1 Hub Naviclim et 1 interface Naviclim pour connexion des unités intérieures murales Fujitsu à l'application Cozytouch

Code 50034

**64<sup>60</sup> € HT**



Wi-Fi

### INTERFACE NAVICLIM

(Réf 875311)

**Compatible pour gamme TAKAO M2 et M3**

Accessoire de connectivité des unités intérieures murales Fujitsu supplémentaire

Code 50035

**39<sup>40</sup> € HT**



# MONO-SPLIT

# DAIKIN

Garantie pièces  
3 ans

Garantie compresseur  
5 ans



SAUF FTXF60D FTXF71D

## SENSIRA

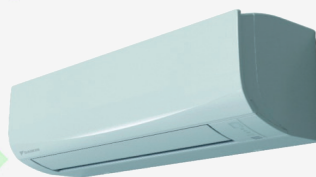

Puissance kW	2 FD	2,4 CH	2,5 FD	2,8 CH	3,3 FD	3,5 CH	4,2 FD	4,6 CH	5 FD	6 CH	6 FD	6,4 CH	7,1 FD	8,2 CH
Réf. unité intérieure	FTXF20F		FTXF25F		FTXF35F		FTXF42F		FTXF50F		FTXF60D		FTXF71D	
Code	56072		56073		56074		56075		56076		47893		47894	
Prix unité intérieure	497 € HT		521 € HT		658 € HT		736 € HT		799 € HT		870 € HT		1 023 € HT	
	Eco-Taxe : 1,10 € HT		Eco-Taxe : 1,10 € HT		Eco-Taxe : 1,46 € HT		Eco-Taxe : 1,46 € HT		Eco-Taxe : 2,23 € HT		Eco-Taxe : 2,23 € HT		Eco-Taxe : 2,23 € HT	
Réf. unité extérieure	RXF20F		RXF25F		RXF35F		RXF42F		RXF50F		RXF60D		RXF71D	
Code	56077		56078		56079		56080		56081		47897		47898	
Prix unité extérieure	829 € HT		873 € HT		960 € HT		1 373 € HT		1 718 € HT		2 029 € HT		2 665 € HT	
	Eco-Taxe : 7,67 € HT		Eco-Taxe : 7,67 € HT		Eco-Taxe : 7,67 € HT		Eco-Taxe : 7,67 € HT		Eco-Taxe : 7,67 € HT		Eco-Taxe : 7,67 € HT		Eco-Taxe : 7,67 € HT	
PRIX DE L'ENSEMBLE	1 326 € HT		1 394 € HT		1 618 € HT		2 109 € HT		2 517 € HT		2 899 € HT		3 688 € HT	
	Eco-Taxe : 8,77 € HT		Eco-Taxe : 8,77 € HT		Eco-Taxe : 9,13 € HT		Eco-Taxe : 9,13 € HT		Eco-Taxe : 9,90 € HT		Eco-Taxe : 9,90 € HT		Eco-Taxe : 9,90 € HT	
Ø de raccordement	1/4" - 3/8"		1/4" - 3/8"		1/4" - 3/8"		1/4" - 3/8"		1/4" - 1/2"		1/4" - 1/2"		1/4" - 1/2"	
Disjoncteur courbe D	16 A		16 A		16 A		16 A		20 A		20 A		20 A	
Interconnexion UE / UI	4G1,5		4G1,5		4G1,5		4G1,5		4G1,5		4G1,5		4G1,5	
Câble pour UE*	3G2,5		3G2,5		3G2,5		3G2,5		3G2,5		3G2,5		3G2,5	

\* À titre indicatif, peut changer selon la longueur du câble.

## PERFERA

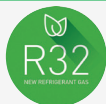

Purificateur d'air



Puissance kW	2 FD	2,5 CH	2,5 FD	2,8 CH	3,4 FD	4 CH	4,2 FD	5,4 CH	5 FD	5,8 CH
Réf. unité intérieure	FTXM20A		FTXM25A		FTXM35A		FTXM42A		FTXM50A	
Code	53133		53134		53135		53136		53137	
Prix unité intérieure (+ éco-taxe 2,23 € HT)	595 € HT		616 € HT		809 € HT		1 044 € HT		1 095 € HT	
Réf. unité extérieure	RXM20A		RXM25A		RXM35A		RXM42A		RXM50A	
Code	53138		53139		53140		53141		53142	
Prix unité extérieure (+ éco-taxe 7,67 € HT)	1 153 € HT		1 286 € HT		1 491 € HT		1 870 € HT		2 302 € HT	
PRIX DE L'ENSEMBLE (+ éco-taxe 9,90 € HT)	1 748 € HT		1 902 € HT		2 300 € HT		2 914 € HT		3 397 € HT	
Ø de raccordement	1/4" - 3/8"		1/4" - 3/8"		1/4" - 3/8"		1/4" - 3/8"		1/4" - 1/2"	
Disjoncteur courbe D	10A		16A		16A		16A		16A	
Interconnexion UE / UI	4G1,5		4G1,5		4G1,5		4G1,5		4G1,5	
Câble pour UE*	3G2,5		3G2,5		3G2,5		3G2,5		3G2,5	

\* À titre indicatif, peut changer selon la longueur du câble.

## STYLISH

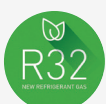

Purificateur d'air



Puissance kW	2 FD	2,5 CH	2,5 FD	2,8 CH	3,4 FD	4 CH	4,2 FD	5,4 CH	5 FD	2,8 CH
Réf. unité intérieure	FTXA20CW		FTXA25CW		FTXA35CW		FTXA42CW		FTXA50CW	
Code	53144		53145		53146		53147		53148	
Prix unité intérieure (+ éco-taxe 2,23 € HT)	735 € HT		760 € HT		1 001 € HT		1 295 € HT		1 356 € HT	
Réf. unité extérieure	RXA20A8		RXA25A8		RXA35A8		RXA42B9		RXA50B9	
Code	53149		53150		53151		53152		53153	
Prix unité extérieure (+ éco-taxe 7,67 € HT)	1 427 € HT		1 591 € HT		1 846 € HT		2 202 € HT		2 795 € HT	
PRIX DE L'ENSEMBLE (+ éco-taxe 9,90 € HT)	2 162 € HT		2 351 € HT		2 847 € HT		3 497 € HT		4 151 € HT	
Ø de raccordement	1/4" - 3/8"		1/4" - 3/8"		1/4" - 3/8"		1/4" - 3/8"		1/4" - 1/2"	
Disjoncteur courbe D	16A		16A		16A		16A		16A	
Interconnexion UE / UI	4G1,5		4G1,5		4G1,5		4G1,5		4G1,5	
Câble pour UE*	3G2,5		3G2,5		3G2,5		3G2,5		3G2,5	

\* À titre indicatif, peut changer selon la longueur du câble.



# MULTI-SPLITS



## UNITÉ EXTÉRIEURE



Puissance kW	4 FD 4,2 CH	5 FD 5,6 CH	4 FD 4,6 CH	5,2 FD 6,8 CH	6,8 FD 8,6 CH	6,8 FD 8,6 CH	6,8 FD 8,6 CH	8 FD 9,6 CH	9 FD 10 CH
Réf. unité extérieure	2MXM40A9	2MXM50A9	3MXM40A9	3MXM52A9	2MXM68A9	3MXM68A9	4MXM68A9	4MXM80A9	5MXM90A9
Code	51192	51193	51203	51194	50722	51195	51204	50824	50825
Nombre de sorties	2	2	3	3	2	3	4	4	5
Prix unité extérieure (+ éco-taxe 7,67 € HT)	2 280 € HT	2 646 € HT	2 741 € HT	3 218 € HT	3 440 € HT	3 873 € HT	4 437 € HT	4 900 € HT	5 359 € HT
Disjoncteur courbe D	16A	16A	16A	20A	20A	20A	20A	25A	32A
Interconnexion UE / UI	4G1,5	4G1,5	4G1,5	4G1,5	4G1,5	4G1,5	4G1,5	4G1,5	4G1,5
Câble pour UE*	3G2,5	3G2,5	3G4	3G4	3G4	3G4	3G4	3G4	3G6

\* À titre indicatif, peut changer selon la longueur du câble.

## UNITÉ INTÉRIEURE MURAL PERFERA



Purificateur d'air

Puissance kW	1,5 FD 2 CH	2 FD 2,5 CH	2,5 FD 2,8 CH	3,5 FD 4 CH	4,2 FD 5,4 CH	5 FD 5,8 CH
Réf. unité intérieure	CTXM15A	FTXM20A	FTXM25A	FTXM35A	FTXM42A	FTXM50A
Code	53132	53133	53134	53135	53136	53137
Prix unité intérieure (+ éco-taxe 2,23 € HT)	576 € HT	595 € HT	616 € HT	809 € HT	1 044 € HT	1 095 € HT
Ø de raccordement	1/4" - 3/8"	1/4" - 3/8"	1/4" - 3/8"	1/4" - 3/8"	1/4" - 3/8"	1/4" - 1/2"

## MURAL STYLISH



Purificateur d'air



Puissance kW	1,5 FD 2 CH	2 FD 2,5 CH	2,5 FD 2,8 CH	3,5 FD 4 CH	4,2 FD 5,4 CH	5 FD 5,8 CH
Réf. unité intérieure	CTXA15CW	FTXA20CW	FTXA25CW	FTXA35CW	FTXA42CW	FTXA50CW
Code	53143	53144	53145	53146	53147	53148
Prix unité intérieure (+ éco-taxe 2,23 € HT)	713 € HT	735 € HT	760 € HT	1 001 € HT	1 295 € HT	1 356 € HT
Ø de raccordement	1/4" - 3/8"	1/4" - 3/8"	1/4" - 3/8"	1/4" - 3/8"	1/4" - 1/2"	1/4" - 1/2"

## CONSOLE PERFERA



Puissance	1,5 FD 2,2 CH	2,4 FD 3,4 CH	3,4 FD 4,5 CH
Réf. unité intérieure	CVXM20A9	FVXM25A9*	FVXM35A9*
Code	53202	53203	53204
Prix unité intérieure (+ éco-taxe 2,23 € HT)	1 758 € HT	1 851 € HT	2 003 € HT
Réf. unité extérieure	Multisplit uniquement	RXM25A	RXM35A
Code		53139	53140
Prix unité extérieure (+ éco-taxe € HT)		1 286 € HT	1 491 € HT
PRIX DE L'ENSEMBLE (+ éco-taxe 7,67 € HT)		3 137 € HT	3 494 € HT
Ø de raccordement	1/4" - 3/8"	1/4" - 3/8"	1/4" - 3/8"
Disjoncteur courbe D		16 A	16 A
Interconnexion UE / UI	4G1,5	4G1,5	4G1,5
Câble pour UE*		3G2,5	3G2,5

\*compatible mono et multisplit



\* À titre indicatif, peut changer selon la longueur du câble.

# MONO-SPLIT



# BOSCH

Garantie pièces  
3 ans

Garantie compresseur  
5 ans

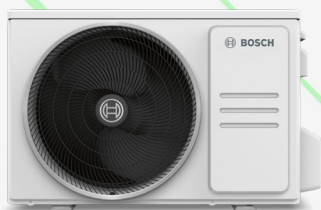

Chauffage



refroidissement



protection  
antigel



Eco Modus



OPTION CLÉ WIFI CLIMATE 3000i

KIT WIFI

Réf 773604250

Code 51036

**150€ HT**



## CLIMATE 3000 I

Puissance	2,6 kW FD 2,9 kW CH	3,5 kW FD 3,8 kW CH	5,3 kW FD 5,6 kW CH
Réf. unité intérieure	7733701564	7733701566	7733701568
Code	49159	50135	50137
Prix unité intérieure (+ éco taxe 1,75 € HT)	274 € HT	311 € HT	473 € HT
Réf. unité extérieure	7733701565	7733701567	7733701569
Code	49160	49161	50136
Prix unité extérieure (+ éco-taxe 7,69 € HT)	498 € HT	535 € HT	921 € HT
<b>PRIX DE L'ENSEMBLE (+ éco-taxe 9,44 € HT)</b>	<b>772 € HT</b>	<b>846 € HT</b>	<b>1 394 € HT</b>
Ø de raccordement	1/4" - 3/8"	1/4" - 3/8"	1/4" - 1/2"
Disjoncteur courbe D	10 A	10 A	16 A
Interconnexion UE / UI	5G1,5	5G1,5	5G1,5
Câble pour UE*	3G2,5	3G2,5	3G2,5

\* À titre indicatif, peut changer selon la longueur du câble.

## CLIMATE 6000 I

Puissance kW	2,6 FD 3 CH	3,5 FD 3,9 CH	5,3 FD 5,6 CH
Réf. unité intérieure	7733701806	7733701808	7733701810
Code	51024	51030	51027
Prix unité intérieure (+ éco taxe 1,75 € HT)	339 € HT	399 € HT	509 € HT
Réf. unité extérieure	7733701807	7733701809	7733701811
Code	51025	51026	51028
Prix unité extérieure (+ éco-taxe 7,69 € HT)	572 € HT	604 € HT	966 € HT
<b>PRIX DE L'ENSEMBLE (+ éco-taxe 9,44 € HT)</b>	<b>911 € HT</b>	<b>1 003 € HT</b>	<b>1 475 € HT</b>
Ø de raccordement	1/4" - 3/8"	1/4" - 3/8"	1/4" - 1/2"
Disjoncteur courbe D	16 A	16 A	16 A
Interconnexion UE / UI	5G1,5	5G1,5	5G1,5
Câble pour UE*	3G2,5	3G2,5	3G2,5

\* À titre indicatif, peut changer selon la longueur du câble.



## CLIMATE 7000 I

Puissance kW	2 FD 2,3 CH	2,5 FD 4,1 CH	3,4 FD 4,1 CH
Réf. unité intérieure	7733702574	7733702576	7733702578
Code	56030	56025	56028
Prix unité intérieure (+ éco taxe 1,81 € HT)	555 € HT	577 € HT	668 € HT
Réf. unité extérieure	7733702573	7733702575	7733702577
Code	56024	56026	56027
Prix unité extérieure (+ éco-taxe 7,69 € HT)	601 € HT	677 € HT	925 € HT
<b>PRIX DE L'ENSEMBLE (+ éco-taxe 9,50 € HT)</b>	<b>1 156 € HT</b>	<b>1 254 € HT</b>	<b>1 593 € HT</b>
Ø de raccordement	1/4" - 3/8"	1/4" - 3/8"	1/4" - 3/8"
Disjoncteur courbe D	16 A	16 A	16 A
Interconnexion UE / UI	5G1,5	5G1,5	5G1,5
Câble pour UE*	3G2,5	3G2,5	3G2,5

\* À titre indicatif, peut changer selon la longueur du câble.



Ionisateur



Commande  
Vocal



Capteur de  
présence



Wifi  
intégrée



# MULTI-SPLITS



# BOSCH



## UNITÉ EXTÉRIEURE

### CL 5000 M

Puissance kW	4,1 FD 4,39 CH	5,3 FD 5,5 CH	6,2 FD 6,5 CH	7,91 FD 8,21 FD	8,2 FD 8,8 CH	12,3 12,3
Désignation	CL5000M41/2	CL5000M53/2	CL5000M62/3	CL5000M79/3	CL5000M82/4	CL5000M125/5
Réf. unité intérieure	7733701932	7733701933	7733701934	7733701935	7733701936	7733701938
Code	51031	51032	51033	51541	51034	53560
Prix unité intérieure (+ éco-taxe 7,69 € HT)	1 230 € HT	1 531 € HT	1 915 € HT	2 282 € HT	2 603 € HT	3 514 € HT
Nombre de sorties	2	2	3	3	4	5
Disjoncteur courbe C	16 A	16 A	20 A	20 A	20 A	32 A
Interconnexion UE / UI	4G1,5	4G1,5	4G1,5	4G1,5	4G1,5	4G1,5
Câble pour UE*	3G1,5	3G1,5	3G2,5	3G2,5	3G2,5	3G6

\* À titre indicatif, peut changer selon la longueur du câble.

## UNITÉ INTÉRIEURE

### CLIMATE 6000 I



Puissance kW	2,6 FD 3 CH	3,5 FD 3,9 CH	5,3 FD 5,6 CH
Réf. UI	7733701806	7733701808	7733701810
Code	51024	51030	51027
Ø de raccordement	1/4" - 3/8"	1/4" - 3/8"	1/4" - 1/2"
PRIX UNITÉ INTÉRIEURE + éco-taxe 1,81 € HT	349 € HT	410 € HT	524 € HT

### CLIMATE 7000 I

Puissance kW	2 FD 2,3 CH	2,5 FD 4,1 CH	3,4 FD 4,1 CH
Réf. UI	7733702574	7733702576	7733702578
Code	56030	56025	56028
PRIX UNITÉ INTÉRIEURE + éco-taxe 1,81 € HT	555 € HT	577 € HT	668 € HT



**Attention à l'installation UI Climate 7000i sur les UE multi climate 5000M**  
**Combinaison compatible :**

CL5000M 62/3 = 2 UI max    CL5000M79/3 = 2 UI max  
CL5000M82/4 = 3 UI max    CL5000M125/5 = 5 UI max



# MONO-SPLIT Thermor

Garantie pièces  
2 ans

Garantie compresseur  
5 ans



## NISEKO PURE

Puissance kW	2,2 FD 2,4 CH	2,6 FD 2,8 CH	3,2 FD 3,4 CH	4,2 FD 4,4 CH	5 FD 5,2 CH
Réf. unité intérieure	873 871 IM20-NS	873 872 IM26-NS	873 873 IM35-NS	873 892 IM42-NS	873 874 IM52-NS
Code	55773	55775	54911	55778	55771
Prix unité intérieure (+ éco-taxe 1,75€ HT)	305 € HT	329 € HT	368 € HT	525 € HT	618 € HT
Réf. unité extérieure	872 170 E1U20L-NS	872 171 E1U26L-NS	872 172 E1U35L-NS	872 189 E1U42L-NS	872 173 E1U52L-NS
Code	55774	55776	54910	55777	55772
Prix unité extérieure (+ éco-taxe 7,69€ HT)	519 € HT	522 € HT	626 € HT	800 € HT	1 193 € HT
PRIX DE L'ENSEMBLE (+ éco-taxe 9,44€ HT)	824 € HT	851 € HT	994 € HT	1 325 € HT	1 811 € HT
Ø de raccordement	1/4" - 3/8"	1/4" - 3/8"	1/4" - 3/8"	1/4" - 1/2"	1/4" - 1/2"
Disjoncteur	16 A	16 A	16 A	20A	20A
Interconnexion UE / UI	4G1,5	4G1,5	4G1,5	4G 1,5	4G 1,5
Câble pour UE*	3G1,5	3G1,5	3G1,5	3G1,5	3G2,5

\* À titre indicatif, peut changer selon la longueur du câble.



## NAGANO PURE

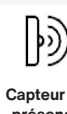

Puissance kW	2 FD 2,3 CH	2,6 FD 3,2 CH	3,5 FD 4,2 CH	4,2 FD 4,4 CH	5,2 FD 6 CH	7 FD 8 CH
Réf. unité intérieure	873 862 IM20V2-NG	873 863 IM26V2-NG	873 864 IM35V2-NG	873 865 IM42V2-NG	873 866 IM52V2-NG	873 867 IM70V2-NG
Code	53097	53098	53100	53102	53104	53194
Prix unité intérieure (+ éco-taxe 1,75€ HT)	435 € HT	463 € HT	564 € HT	658 € HT	751 € HT	962 € HT
Réf. UE	872 184 E1U20LV2-NG	872 185 E1U26LV2-NG	872 186 E1U35LV2-NG	872 953 E1U42LV2-NG	872 934 E1U52LV2-NG	872 178 E1U70LV2-NG
Code	53096	53099	53101	53103	53105	53193
Prix UE (+ éco-taxe 7,69€ HT)	768 € HT	795 € HT	997 € HT	1 262 € HT	1 657 € HT	2 100 € HT
PRIX DE L'ENSEMBLE (+ éco-taxe 9,44€ HT)	1 203 € HT	1 258 € HT	1 561 € HT	1 920 € HT	2 408 € HT	3 062 € HT
Ø de raccordement	1/4" - 3/8"	1/4" - 3/8"	1/4" - 3/8"	1/4" - 3/8"	1/4" - 1/2"	3/8" - 5/8"
Disjoncteur	16 A	16 A	16 A	16A	20A	20A
Interconnexion UE / UI	4G1,5	4G1,5	4G1,5	4G 1,5	4G 1,5	4G 1,5
Câble pour UE*	3G1,5	3G1,5	3G1,5	3G1,5	3G2,5	3G2,5

\* À titre indicatif, peut changer selon la longueur du câble.

## UNITÉ EXTÉRIEURE

### NAGANO PURE



Puissance	4 FD	5 FD	7 FD	8,5 FD	10 FD
	4,4 CH	5,2 CH	7,6 CH	9,6 CH	10,5 CH
Réf. unité extérieure	872946 - NAGANO 4KW	872174 - NAGANO 5KW	872715 - NAGANO 7KW	872176 - NAGANO 8,5KW	872177 - NAGANO 10KW
Code	53106	53107	53108	53109	53110
Nombre de sorties	2	2	3	4	5
PRIX UNITÉ EXTÉRIEURE (+ éco-taxe 7,69€ HT)	1 572 € HT	1 711 € HT	2 515 € HT	3 393 € HT	3 774 € HT
Disjoncteur	16A	20 A	20 A	20 A	32 A
Interconnexion UE / UI	4G 1,5	4G 1,5	4G 1,5	4G 1,5	4G 1,5
Câble pour UE*	3G 2,5	3G 2,5	3G 2,5	3G 2,5	3G 6

\* À titre indicatif, peut changer selon la longueur du câble.

## UNITÉ INTÉRIEURE

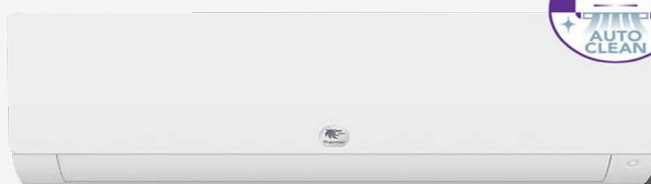

### NAGANO PURE

Puissance	1,5 FD	2 FD	2,6 FD	3,5 FD	4,2 FD	5,2 FD	7 FD
	1,5 CH	2,3 CH	3,2 CH	4,2 CH	4,4 CH	6 CH	8 CH
Réf. unité intérieure	873 861 IM15V2-NG	873 862 IM20V2-NG	873 863 IM26V2-NG	873 864 IM35V2-NG	873 865 IM42V2-NG	873 866 IM52V2-NG	873 867 IM70V2-NG
Code	53111	53097	53098	53100	53102	53104	53194
Ø de raccordement	1/4" - 3/8"	1/4" - 3/8"	1/4" - 3/8"	1/4" - 3/8"	1/4" - 3/8"	1/4" - 1/2"	3/8" - 5/8"
PRIX UNITÉ INTÉRIEURE + éco-taxe 1,75€ HT	416 € HT	435 € HT	463 € HT	564 € HT	658 € HT	751 € HT	962 € HT



### NISEKO PURE

Puissance kW	2,2 FD	2,6 FD	3,2 FD	4,2 FD	5 FD
	2,4 CH	2,8 CH	3,4 CH	4,4 CH	5,2 CH
Réf. unité intérieure	873 871 IM20V2-NS	873 872 IM26V2-NS	873 873 IM35V2-NS	873 892 IM42V2-NS	873 874 IM52V2-NG
Code	55773	55775	54911	55778	55771
Ø de raccordement	1/4" - 3/8"	1/4" - 3/8"	1/4" - 3/8"	1/4" - 1/2"	1/4" - 1/2"
Prix unité intérieure (+ éco-taxe 1,75€ HT)	305 € HT	329 € HT	368 € HT	525 € HT	618 € HT

# GAINABLE atlantic



Puissance	6,8 FD 7,5 CH	8,5 FD 10 CH	9,5 FD 10,8 CH
Réf. unité Intérieure	873146 ARXG 24 KMLA.UI	873147 ARXG 30 KMLA.UI	873148 ARXG 36 KMLA.UI
Code	47783	47787	47789
Prix unité intérieure (+ éco taxe 1,75 €HT)	1 729 € HT	1 905 € HT	2 213 € HT
Réf. unité extérieure	872085 AOYG 24 KBTB.UE	872086 AOYG 30 KBTB.UE	872087 AOYG 36 KBTB.UE
Code	47784	47788	47790
Prix unité extérieure (+ éco taxe 10,02 €HT)	3 029 € HT	3 640 € HT	4 323 € HT
PRIX DE L'ENSEMBLE (+ éco-taxe 11,77 €HT)	4 758 € HT	5 545 € HT	6 536 € HT
Ø de raccordement	1/4" - 1/2"	3/8" - 5/8"	3/8" - 5/8"
Disjoncteur courbe C	20A	32A	32A
Interconnexion UE / UI	4G1,5	4G1,5	4G1,5
Câble pour UE*	3G2,5	3G6	3G6

\* À titre indicatif, peut changer selon la longueur du câble.



## ACCESSOIRE POUR ENSEMBLES CLIMATISEURS GAINABLES

Nombre de registre et  
Ø raccord : 4 x 200 mm

Réf 809803

8940 € HT

Code 47786



## TÉLÉCOMMANDE FILAIRE VRF UTU-RLRY

Réf 876138

207 € HT

éco-taxe 0,14 € HT  
Code 47785

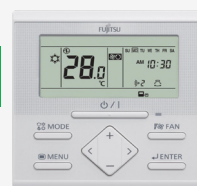

# GAINABLE DAIKIN

Puissance	6,8 FD 7,5 CH	8,5 FD 10 CH	9,5 FD 10,8 CH
Réf. unité Intérieure	FBA71A9	FBA100A	FBA125A
Code	47791	47793	47795
Prix unité intérieure (+ éco taxe 4,59 €HT)	2 141 € HT	2 525 € HT	2 704 € HT
Réf. unité extérieure	RZAG71NV1 ALPHA COMPACT	RZAG100NV1 ALPHA COMPACT	RZAG125NV1 ALPHA COMPACT
Code	47792	47794	47796
Prix unité extérieure (+ éco taxe 7,67 €HT)	3 489 € HT	5 025 € HT	5 531 € HT
PRIX DE L'ENSEMBLE (+ éco-taxe 12,26 €HT)	5 630 € HT	7 550 € HT	8 235 € HT
Ø de raccordement	3/8" - 5/8"	3/8" - 5/8"	3/8" - 5/8"
Disjoncteur courbe C	20A	32A	32A
Interconnexion UE / UI	4G2,5	4G2,5	4G2,5
Câble pour UE*	3G2,5	3G6	3G6

\* À titre indicatif, peut changer selon la longueur du câble.





# CONDUITS ET RÉSEAUX

## GAINE SOUPLE ISOLÉE ÉP 25MM

Ø 160 mm  
**Réf 810803**

**66€ HT**

Code 47607

Ø 200 mm  
**Réf 810804**

**74€ HT**

Code 47608

Ø 250 mm  
**Réf 810805**

**78,49€ HT**

Code 47609



## CULOTTE ÉGALE OU RÉDUITE

Ø 200/200/200 mm  
**Réf 533329**

**61,90€ HT**

Code 51367

Ø 200/160/160 mm  
**Réf 511515**

**103€ HT**

Code 51368

## ISOLANT LAINE MINÉRALE



Rouleau Epaisseur 25 mm  
Longueur 12 m / Largeur 1,15 m

**Réf 11091743**

**226€ HT**

Code 43925



## RUBAN ADHÉSIF AT150 ALU

50mm x 50M  
Couleur argent  
**Réf. 125234**

Code 15130

**17,58€ HT**

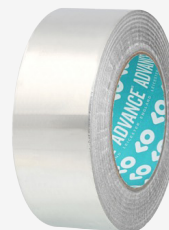

# RÉGULATION GAINABLE

## SERVOMOTEUR



230 Volts  
**Réf M 230F-L**

**136€ HT**

Code 47715



## REGISTRE MOTORISABLE



Registre manuel motorisable  
Peut-être équipé d'un servomoteur  
24V ou 230V

Ø 160mm  
**Réf REGMOTG160**

**37,70€ HT**

Code 51099

Ø 200mm  
**Réf REGMOTG200**

**42,80€ HT**

Code 51100



## THERMOSTAT RÉGULATION TYBOX FILAIRE

TYBOX 51  
À pile  
**Réf 6053036**

**86€ HT**

Code 44747



Smart homes, better living

## GRILLE DE SOUFFLAGE DOUBLE DÉFLEXION

Système de fixation clips inox  
300 x 150mm

Réf **DD300X150**

**44**<sup>10€ HT</sup>

Code 47697

Système de fixation clips inox  
400 x 150mm

Réf **DD400X150**

**50**<sup>30€ HT</sup>

Code 47698

## PLÉNUM DE GRILLE ABS

Pour grille 300 x 150mm  
4 pattes de fixations

Réf **PLSABS300X150**

**40**<sup>20€ HT</sup>

Code 47699

Pour grille 400 x 150mm  
4 pattes de fixations

Réf **PLSABS400X150**

**40**<sup>20€ HT</sup>

Code 47700

## DIFFUSEUR DE SOUFFLAGE CONFORWHITE

300 x 150mm

Réf **DIF300X150**

**210**<sup>€ HT</sup>

Code 47703

400 x 150mm

Réf **DIF400X150**

**221**<sup>€ HT</sup>

Code 47704

## VOLETS POUR PLÉNOMS UNIVERSELS

Lot de 3 volets de réglage  
de débit d'air Ø250mm

Réf **VRD 3S**

**45**<sup>30€ HT</sup>

Code 49958

Lot de 4 volets de réglage  
de débit d'air Ø200-160mm  
+ 2 volets diamètre 250 mm

Réf **VRD 6S**

**58**<sup>90€ HT</sup>

Code 49626

Lot de 4 volets de réglage  
de débit d'air Ø200-160mm

Réf **VRD 4S**

**52**<sup>10€ HT</sup>

Code 49959

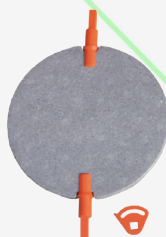

## GRILLE DE REPRISE PORTE FILTRE

Aluminium 500x400mm

Réf **GRAB500X400**

**195**<sup>€ HT</sup>

Code 47702

Aluminium 600x400mm

Réf **GRAB600X400**

**227**<sup>€ HT</sup>

Code 47701



Aluminium 600x600mm

Réf **GRAB600X600**

**301**<sup>50€ HT</sup>

Code 49151

## PLÉNUM ACIER

Plenum acier de reprise arrière

Acier 500 x 400mm  
3 piquages en 200 mm

Réf **PLRACI/AR500X400**

**156**<sup>€ HT</sup>

Code 47707

Acier 600 x 600mm  
2 piquages en 200 mm  
1 piquage en 250 mm

Réf **PLRACI/AR600X600**

**203**<sup>€ HT</sup>

Code 47709

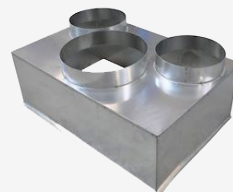

Acier 600 x 400mm  
2 piquages en 200 mm  
1 piquage en 250 mm

Réf **PLRACI/AR600X400**

**179**<sup>50€ HT</sup>

Code 47708

## COLLECTEUR DE REPRISE CONFORWHITE

600x400mm

Réf **COL600X600**

**418**<sup>50€ HT</sup>

Code 47706

500x400mm

Réf **COL500X400**

**373**<sup>50€ HT</sup>

Code 47705



## PLÉNUM UNIVERSEL PRÊT À POSER

Plénum soufflage/reprise  
3 sorties Ø250-200-160mm

Réf **PL 3S**

**185**<sup>€ HT</sup>

Code 49957

Plénum soufflage/reprise  
4 sorties Ø200-160mm

Réf **PL 4S**

**188**<sup>€ HT</sup>

Code 49816

Plénum soufflage/reprise  
4 sorties Ø200-160mm  
+2 sorties en Ø250mm

Réf **PL 6S**

**236**<sup>€ HT</sup>

Code 49815

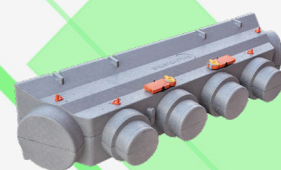

# THERMIMPORT

## GRILLE DE SOUFFLAGE DOUBLE DÉFLEXION

Système de fixation clips inox  
300 x 150mm

**Réf 051204-433015**

**27<sup>12</sup>€ HT**

Code 55935



Système de fixation clips inox  
400 x 150mm

**Réf 051204-434015**

**32<sup>17</sup>€ HT**

Code 55933

## PLÉNUM DE GRILLE ABS

Pour grille 300 x 150mm

Sans fixations

**Réf 051208-433015**

**24<sup>20</sup>€ HT**

Code 55929



Pour grille 400 x 150mm

Sans fixations

**Réf 051208-434015**

**36<sup>05</sup>€ HT**

Code 55934

## GRILLE DE REPRISE PORTE FILTRE

Aluminium 500x400mm

**Réf 051205-125040**

**119<sup>83</sup>€ HT**

Code 55936

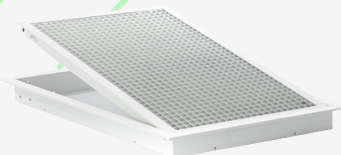

Aluminium 600x400mm

**Réf 051205-126040**

**137<sup>49</sup>€ HT**

Code 55932

Aluminium 600x600mm

**Réf 051205-126060**

**175<sup>33</sup>€ HT**

Code 55938

## PLÉNUM ACIER

Plenum acier de reprise arrière.

*Adaptés aux grilles de reprise, ils comportent des piquages ronds à l'arrière (ø 200/250 mm) et des piquages latéraux oblongs pré-découpés (ø 200/250 mm).*

Acier 500 x 400mm

3 piquages latéraux 200mm

2 piquages arrière fixés

**Réf 051208-135040**

**127<sup>17</sup>€ HT**

Code 55931

Acier 600 x 600mm

3 piquages en 200 mm

2 piquages en 250 mm

2 piquages arrière fixés

**Réf 051208-136060**

**146<sup>31</sup>€ HT**

Code 55937

Acier 600 x 400mm

3 piquages en 200 mm

2 piquages en 250 mm

2 piquages arrière fixés

**Réf 051208-136040**

**132<sup>64</sup>€ HT**

Code 55930



# FIXATION

## SACHET DE 4 FILINS BOUCLE



Ø1,5mm X 1M

**Réf BKL06340K**

**9<sup>37</sup> € HT**

Code 45497

Ø1,5mm X 2M

**Réf BKL06380K**

**10<sup>60</sup> € HT**

Code 45498

Ø1,5mm X 3M

**Réf BKL063120K**

**11<sup>83</sup>€ HT**

Code 45499

Ø1,5mm X 4M

**Réf BKL063180K**

**13<sup>01</sup> € HT**

Code 45500

Ø1,5mm X 6M

**Réf BKL063240K**

**14<sup>24</sup> € HT**

Code 45501

**CAPRI**

## MINIKIT 30 BKC100 + CABLETTE

Ø1,5mm X 50M

**Réf CAP938872**

**230<sup>15</sup>€ HT**

Code 45508



**CAPRI**

## FIXATION

FILIN Y BASCULE 1,5 X 450 MM

BOÎTE DE 10

**Réf BKYT18063**

**7<sup>37</sup>€ HT**

Code 45983



**CAPRI**



# AIRZONE

**AIRZONE**

 Intégration complète dans tous types de bâtiments

 Intégration avec les dernières technologies IoT

 Compatibilité avec les principaux fabricants de CVC

 Solution certifiée eu.bac 0,3 + ATEC



## Des solutions intégrées de contrôle CVC

Confort thermique achevé avec une installation simplifiée et moins consommatrice d'énergie.

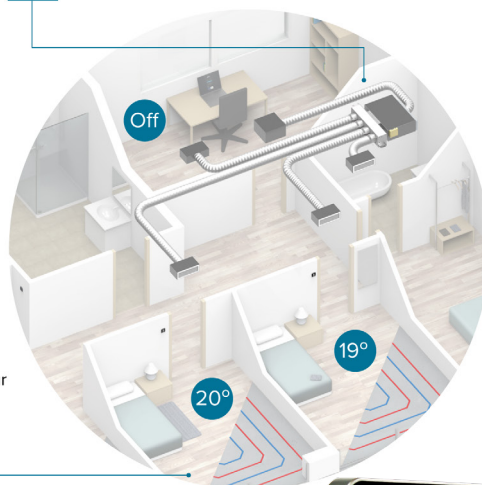

Régulation par zone pour une meilleure gestion selon les besoins.

**NOUS CONSULTER**



**AIRZONE**

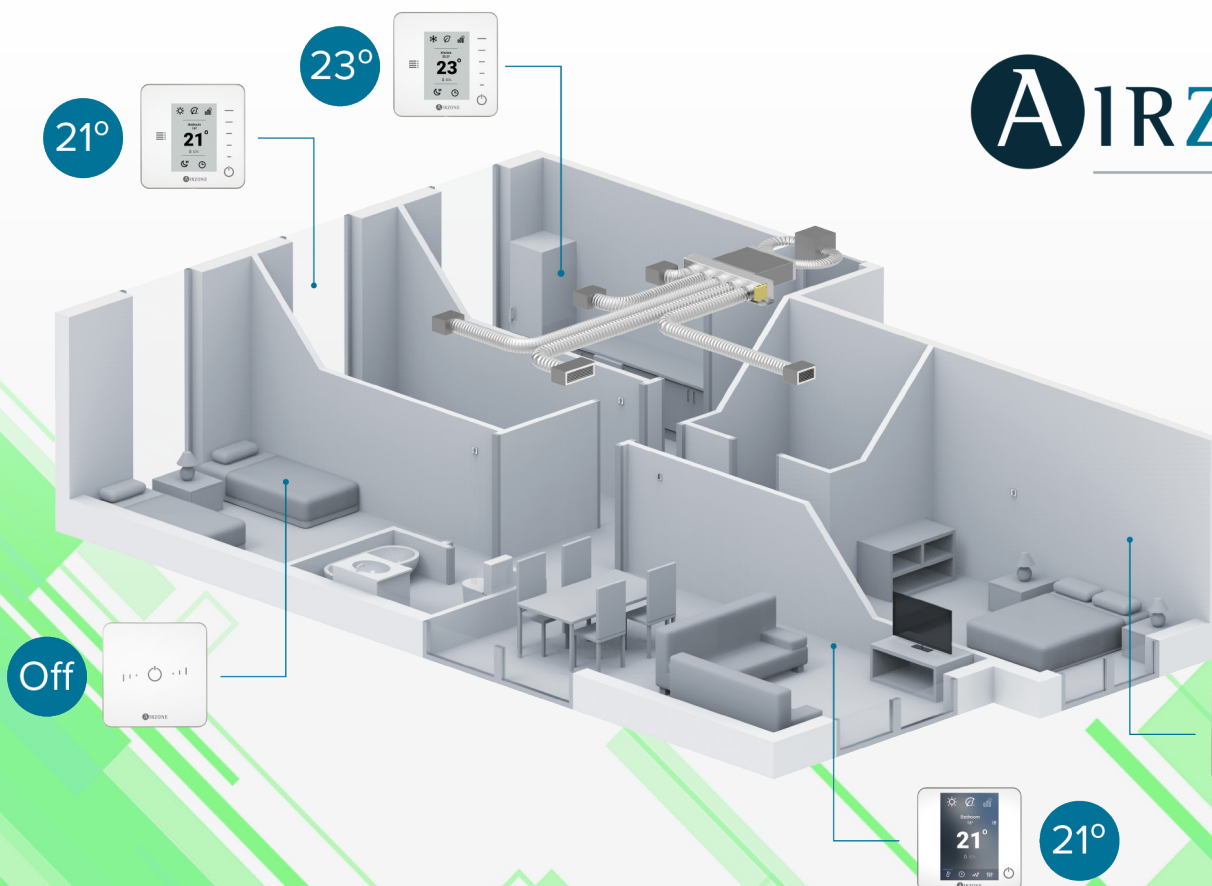

# KOOLNOVA

**NOUS CONSULTER**



## CONFIGURATION FACILE

depuis votre téléphone portable sans besoin de connaissance en matière de programmation



## INSTALLATION SIMPLE

Système câblé d'usine



## FLEXIBILITÉ

Adaptable à tout type d'installation Résidentiel/Tertiaire



## EVOLUTIVE

Faites évoluer votre installation quand vous le souhaitez



## EFFICACITÉ ÉNERGÉTIQUE

Economisez jusqu'à 50 % de la consommation d'électricité



Protocole ouvert libre de droits. BMS



**PLUG & PLAY**

## PLUG & PLAY

Pas de frais d'intégration

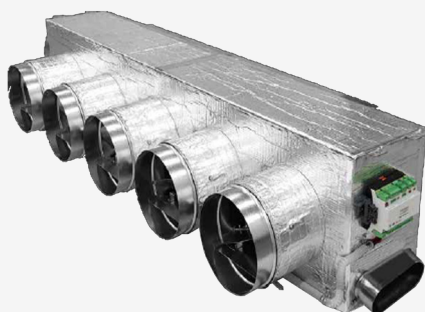

SYSTÈMES DE CLIMATISATION PAR ZONES

## SYSTÈME RADIO KOOLNOVA

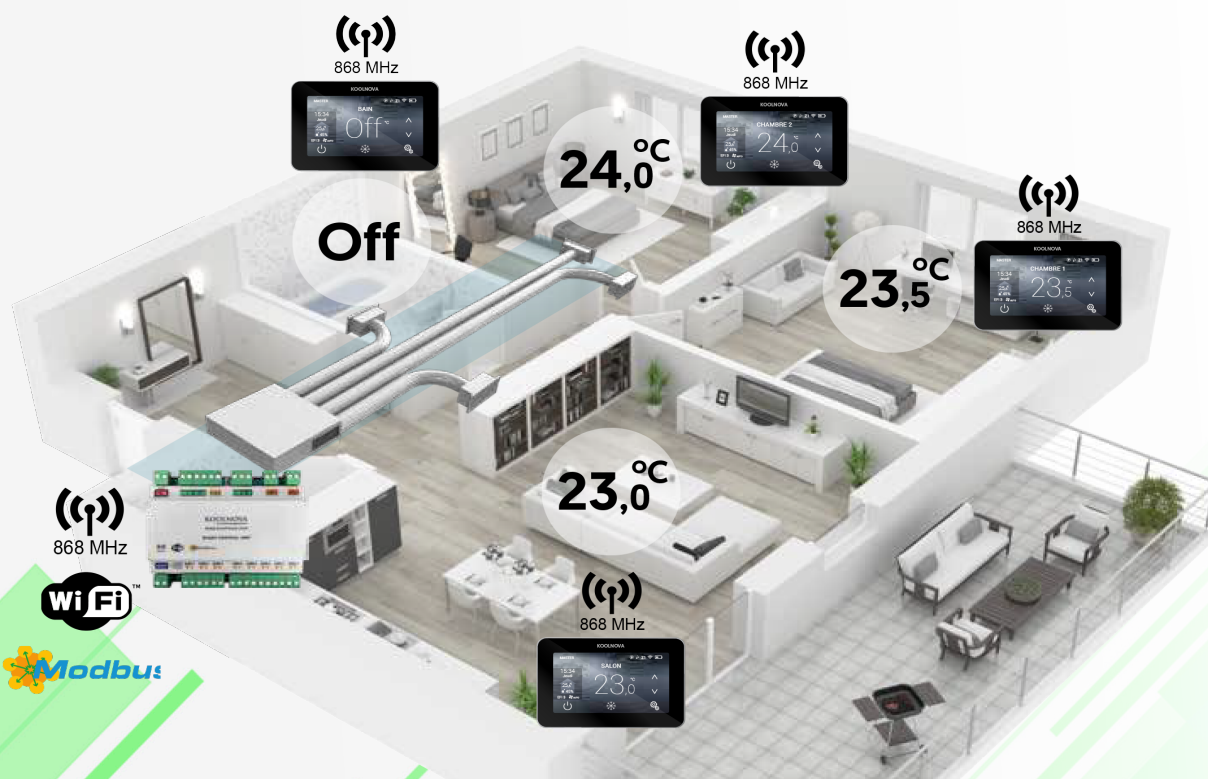

Contrôle jusqu'à **8 zones de température** indépendantes.  
8 zones d'air [ou 16 diffuseurs ou registres motorisés] + 8 zones de plancher chauffant.



# LIAISON FRIGO

## COURONNE FILMÉE (BLANC M1 ISOLÉ PE)

### CU 1/4 - 3/8

20 m - Code 39064

30 m - Code 29169

50 m - Code 47883

### CU 1/4 - 1/2

20 m - Code 39065

30 m - Code 29197

Selon le cours  
du Cuivre



### CU 3/8 - 5/8

20 m - Code 39067

30 m - Code 29199

### CU 1/4 - 5/8

20 m - Code 39066

**NOUS CONSULTER**



# SUPPORT BÉTON CLIMATISATION

## SUPPORT BÉTON CLIM ET POMPE À CHALEUR

4 éléments en béton manportables

120 kg

Dimensions : 116 x 10 x 80 cm

Réf. **SBPAC** - Code 51562

**300€ HT**



**PFA** CONCEPT  
TERRASSES



# SUPPORT CLIMATISATION



## SUPPORT ÉQUERRE MURAL 160 KG

Traverse de 800 mm et niveau 450 x 400 mm

Réf. **S-311P** - Code 55826

**19<sup>38</sup>€ HT**

Traverse de 780 mm et niveau 560 x 400 mm

Réf. **S-313P** - Code 55827

**24<sup>22</sup>€ HT**

## SUPPORT 280 KG OPTIBRACKET

Traverse de 1000 mm et niveau 600 x 400 mm

Réf. **S-374-1P** - Code 55828

**33<sup>91</sup>€ HT**



## RUBBER FOOT

Fourni avec visserie

250x180x95 mm // Charge maxi 120 kg/pied

Réf. **14MCD/M250** - Code 49960

**54<sup>04</sup>€ HT**

la paire

400x180x95 mm // Charge maxi 180 kg/pied

Réf. **S-734.1/2** - Code 35433

**54<sup>84</sup>€ HT**

la paire

600x180x95 mm // Charge maxi 300 kg/pied

Réf. **S-736.1/2** - Code 36529

**60<sup>90</sup>€ HT**

la paire

1000x180x95 mm // Charge maxi 350 kg/pied

Réf. **S-730.1/2** - Code 36530

**75<sup>78</sup>€ HT**

la paire

## PLOT ANTI-VIBRATILE 150 KG ( sachet de 4 )

Conique sur tige filetée M8

Code 42800

**7<sup>60</sup>€ HT**



## PIED ANTI-VIBRATILE 150 KG ( sachet de 4 )

Sur tige filetée M8

Code 42918

**7<sup>30</sup>€ HT**



## PROFIL BLANC 100 MM - 450 MM

Vendu par 2 avec visserie

Réf. **B3359** - Code 41121

**9<sup>87</sup>€ HT**

la paire



## EMBOUT BLANC POUR PROFIL 100 MM

Réf. **175ACL0057** - Code 41122

**1<sup>49</sup>€ HT**

l'unité



# POMPES DE RELEVAGE

## MINI BLANCHE SILENCE+

Débit max : 45 L/h  
Hauteur max. rec. : 10 m  
16 dba

Réf. FP3450

Code 55407

**133<sup>71</sup>€ HT**



## MINI AQUA

Débit max : 12 L/h  
Hauteur refoulement max : 10 m  
21 dba  
Avec flotteur déporté

Réf. FP2406/2

Code 35440

**138<sup>21</sup>€ HT**



## POMPE DE RELEVAGE COMPLÈTE AVEC GOULOTTE

### MINI VERTE OPTIMAL SILENCE +

Débit max : 12 L/h  
Hauteur refoulement max : 10 m  
21 dba

Réf. FP3327/5

Code 54839

**135<sup>78</sup>€ HT**



## POMPE DE RELEVAGE SEULE SANS GOULOTTE

### MINI VERTE OPTIMAL SILENCE + REMPLACEMENT

Débit max : 12 L/h  
Hauteur maximum recommandée : 10 m  
20 dba

Réf. FP3322/5

Code 55825

**112<sup>19</sup>€ HT**



## MINI TANK

Débit max : 35 L/h  
Hauteur refoulement max : 15 m  
35 dba

Réf. FP1056/2

Code 41116

**158<sup>28</sup>€ HT**



## MAX HI-FLOW

Débit max : 550 L/h  
Hauteur refoulement max : 5 m  
44 dba

Réf. FP3349

Code 41117

**110<sup>27</sup>€ HT**



## POMPE À PISTON SI-30

Débit max : 20 L/h  
Hauteur refoulement max : 10 m  
20 dba  
Avec flotteur déporté

Réf. SI30CE02UN23

Code 52137

**155<sup>02</sup>€ HT**

(+ éco taxe 0,42 € HT)



## DELTA PACK 80X60 MM BLANCHE

Débit max : 20 L/h  
Hauteur refoulement max : 10 m  
20 dba

Réf. DP10CE05UN23

Code 42795

**154<sup>62</sup>€ HT**

(+ éco taxe 0,42 € HT)

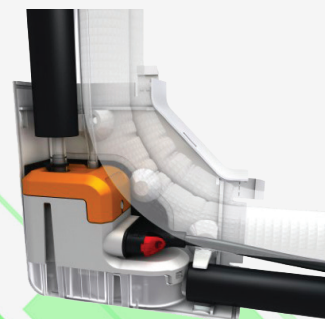

**sauermann®**

# CACHE-CLIM

## CACHE-CLIM COMPOSITE

Disponible en 3 dimensions : M - L et XL

Modifiable à volonté



Peut se peindre



Respecte le flux d'air



Résiste aux intempéries



**SUR  
COMMANDE**

COVER pac



Technologie brevetée pour une meilleure efficacité



Taille M

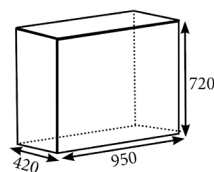

Taille L

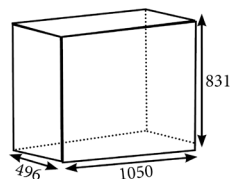

Taille XL

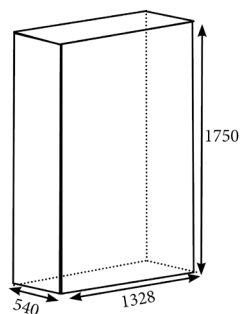

PRODUITS	RÉFÉRENCE	CODE	PRIX
Composite Blanc M	<b>CLIO3202</b>	1157139	<b>262,46€ HT</b>
Composite Blanc L	<b>CLIO3204</b>	1157140	<b>298,54€ HT</b>
Composite Blanc XL	<b>CLIO3205</b>	1157141	<b>689,02€ HT</b>
Composite Gris M	<b>CLIO3210</b>	1157142	<b>262,46€ HT</b>
Composite Gris L	<b>CLIO3212</b>	1157143	<b>298,54€ HT</b>
Composite Gris XL	<b>CLIO3213</b>	1157144	<b>689,02€ HT</b>
Composite Teck M	<b>CLIO3206</b>	1154325	<b>262,46€ HT</b>
Composite Teck L	<b>CLIO3208</b>	1157145	<b>298,54€ HT</b>
Composite Teck XL	<b>CLIO3209</b>	1157147	<b>689,02€ HT</b>

# CACHE-CLIM POUJOULAT

## CACHE-CLIM BROUSSE

Disponible en 4 couleurs : Brun sépia, Gris antracite, Blanc Crème et Noir foncé

Base murale Brousse

Taille S

L x H x P (mm) : 925 x 700 x 471

**Réf. 53001100**

Code blanc crème 1150039  
Code noir foncé 1150041  
Code brun sépia 1150042  
Code gris anthracite 1150040

**270€ HT**

Base murale Brousse

Taille M

L x H x P (mm) : 1025 x 750 x 521

**Réf. 53002100**

Code blanc crème 1138983  
Code noir foncé 1157676  
Code brun sépia 1138886  
Code gris anthracite 1138885

**320<sup>83</sup>€ HT**

**SUR  
COMMANDE**

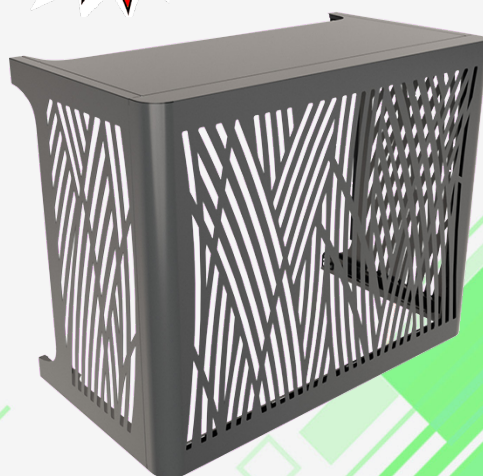

PIED À L'UNITÉ

L x H x P (mm) : 95 x 78 x 60

**Réf. 53000105**

Code blanc crème 1140997  
Code noir foncé 1157679  
Code brun sépia 1157677  
Code gris anthracite 1157678

**15<sup>83</sup>€ HT**

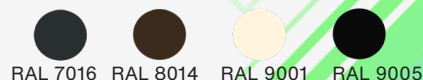
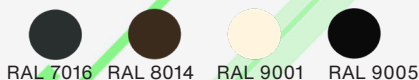

cheminées  
**Poujoulat**

**OUTSTEEL**  
DESIGN D'EXTÉRIEUR



# CLIMATISEUR SANS GROUPE EXTÉRIEUR

## CLIMATISEUR MONOBLOC REVERSIBLE

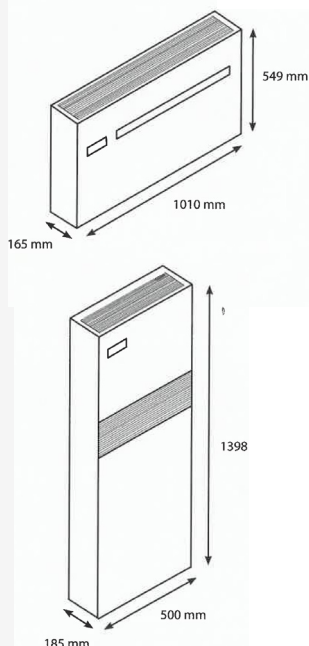

185 mm

	UNITÉ	9 HP MINI INVERTER HORIZONTAL	10 HP INVERTER HORIZONTAL	12 HP INVERTER HORIZONTAL	12 HP INVERTER ÉLEC	15 HP INVERTER HORIZONTAL	10 HP INVERTER VERTICAL	2 HP INVERTER VERTICAL
Référence		000 336	000 331	000 332	000 334 (1800W)	000 337	000 314	000 315
Puissance froid max	kW	2.35	2.64	3.10	3.10	3.50	2.60	3.11
Puissance froid	kW	1.73	2.09	2.33	2.33	2.87	2.04	2.35
Puissance froid min	kW	0.70	0.93	0.92	0.92	1.40	0.91	0.92
Capacité déhumidification	l/h	0.7	0.8	0.9	0.9	1.2	0.9	0.9
Puissance élec absorbée froid	kW	0.57	0.64	0.72	0.72	1.04	0.75	0.95
EER		3.01	3.29	3.25	3.25	2.74	2.72	2.75
Puissance chaud max	kW	2.40	2.64	3.05	3.05	3.50	2.64	3.05
Puissance chaud	kW	1.70	20.9	2.31	2.31	2.75	2.10	2.36
Puissance chaud min	kW	0.75	0.71	0.79	0.79	1.35	0.69	0.79
Puissance élec absorbée chaud	kW	0.54	0.63	0.71	0.71	0.99	0.69	0.75
COP	W/W	3.15	3.31	3.29	3.29	3.12	3.10	3.15
Puissance résistance élec	kW				1,8			
Tension	V-F-Hz	230-1-50						
Fluide frigorigique		R290	R32				R410A	
Quantité fluide	gr	140	500				520	
Nb de vitesse ventilateur	Nb	3						
L X H X P	mm	910x549x165	1010x549x165				500x1399x165	
Débit air int/ext max	m3/h	360/430	390/460	400/490	400/490	450/550	390/460	400/490
Débit air int/ext moyebbe	m3/h	300/360	310/390	320/390	320/390	350/460	310/390	320/390
Débit air int/ext mini	m3/h	240/320	260/330	370/340	270/340	300/400	260/330	270/340
Pression sonore min/maxi	Db (A)	27/39	26/39	27/41	27/41	29/43	26/39	27/41
Poids	Kg	45.5	49.5	49.5	49.5	49.5	53	53
ø de traversée de mur	mm	162	162	162	162	202	162	162
Entraxe de trous de traversée de mur	mm	293	293	293	293	293	293	293

# CLIMATISEUR CAVE A VIN

## CLIMATISEUR WINE IN25

CAVISTE CLIMATISEZ JUSQU'À 25 M<sup>3</sup>



UNE INSTALLATION EN TRAVERSÉE DE PAROI

### LES ENCASTRÉS

**WINE C25** / C25 S / C25 SR



# WINEMASTER

le temps d'être différent

**NOUS CONSULTER**

### DESIGN, SILENCE ET ÉCONOMIES

Appartenant à la famille des solutions «encastrées». Les Wine C25 et WineC50 s'installent en traversée de cloison et transforment chaque pièce bien isolée en véritable cave à vins, jusqu'à 50m<sup>3</sup>. En plus de leur design totalement novateur, de leur facilité d'installation, ces appareils se dotent d'un équipement technologique «haute performance» offrant silence et importantes économies d'énergie.



# VMC HABITAT AUTORÉGLABLE

## KIT EASYHOME AUTO

Piquage : 1 x Ø125mm + 4 x Ø80mm

Rejet : 1 x Ø160/125mm

Bouche cuisine : Ø125mm

Bouche SDB : Ø80mm

Bouche WC : Ø80mm

**Réf. 11026032**

Code 41021

**167€ HT**

+ éco-taxe 0,91 € HT



## KIT EASYHOME COMPACT AUTO

Piquage : 1 x Ø125mm + 4 x Ø80mm

Rejet : 1 x Ø160/125mm

Bouche cuisine : Ø125mm

Bouche SDB : Ø80mm

Bouche WC : Ø80mm

**Réf. 11026035**

Code 43926

**270€ HT**

+ éco-taxe 1,81 € HT



## KIT BOUCHES SUPPLÉMENTAIRE AUTO

WC AUTO + BIP

Bouche BIP Ø80mm

Manchette Ø80mm

Régulateur WC

**Réf. 11026040**

Code 43922

**16€ HT**



BAIN AUTO + BIP

Bouche BIP Ø80mm

Manchette Ø80mm

Régulateur Bain

**Réf. 11026041**

Code 43923

**16€ HT**



## KIT DÉCO DHU À SONDE HYGROMÉTRIQUE

Piquage : 1 x Ø125mm + 4 x Ø80mm

Rejet : 1 x Ø125mm

Bouche cuisine : BDO Ø125mm

Bouche SDB : BDO Ø80mm

Bouche WC : BDO Ø80mm

**Réf. 603116**

Code 36188

**196€ HT**

+ éco-taxe 0,91 € HT



## KIT AUTO DÉCO

Piquage : 1 x Ø125mm + 4 x Ø80mm

Rejet : 1 x Ø125mm

Bouche cuisine : BDO Ø125mm

Bouche SDB : BDO Ø80mm

Bouche WC : BDO Ø80mm

**Réf. 604141**

Code 40777

**188<sup>92</sup>€ HT**

+ éco-taxe 0,91 € HT



## KIT BOUCHES SUPPLÉMENTAIRES AUTO

Bouche Design Ø80mm

Manchettes plastique à griffes  
Débit de 15 à 50 m3/h

**Réf. 855015**

Code 34419

**2749€ HT**



Bouche Design Ø125mm

Manchettes plastique à griffes  
Débit de 45 à 150 m3/h

**Réf. 855016**

Code 33457

**3124€ HT**



## KIT AUTOCOSY

4 sanitaires

3 bouches universelles Line

Débit 238 m3/h

**Réf. 412288**

Code 51510

**161€ HT**



**atlantic**



# VMC HABITAT ALDES HYGRORÉGLABLE

## POUR LA RÉNOVATION



### KIT EASYHOME HYGRO CLASSIC

Piquage : 1 x Ø125mm + 4 x Ø80mm  
Rejet : 1 x Ø160mm  
Bouche cuisine : Ø125mm  
Bouche SDB : Ø80mm  
Bouche WC : Ø80mm



Réf. 11033031 **469€ HT**

Code 41019

Éco-Taxe : 0.91 € HT

### KIT EASYHOME HYGRO COMPACT CLASSIC

Piquage : 1 x Ø125mm + 4 x Ø80mm  
Rejet : 1 x Ø160mm  
Bouche cuisine : Ø125mm  
Bouche SDB : Ø80mm  
Bouche WC : Ø80mm



Réf. 11033049 **529€ HT**

Code 42190

Éco-Taxe : 0.91 € HT

## POUR LE NEUF



### KIT EASYHOME PREMIUM MW

Piquage : 2 x Ø125mm + 5 x Ø80mm  
Rejet : 1 x Ø160mm  
Bouche cuisine : Ø125mm  
Bouche SDB : Ø80mm  
Bouche WC : Ø80mm  
Basse consommation



Réf. 11033034 **545€ HT**

Code 41020

+ éco-taxe 0,91 € HT

### KIT EASYHOME HYGRO COMPACT PREMIUM MW

Piquage : 1 x Ø125mm + 4 x Ø80mm  
Rejet : 1 x Ø160mm  
Bouche cuisine : Ø125mm  
Bouche SDB : Ø80mm  
Bouche WC : Ø80mm  
Basse consommation



Réf. 11033051 **649€ HT**

Code 43921

+ éco-taxe 0,91 € HT

### KIT EASYHOME HYGRO PREMIUM HP+

2 piquages Ø125mm cuisine et sanitaires  
5 piquages Ø80mm sanitaires  
1 rejet Ø160mm  
Basse consommation  
Haute pression



Réf. 11033021 **701€ HT**

Code 51472

Éco-Taxe : 0.91 € HT

### KIT EASYHOME HYGRO COMPACT PREMIUM HP+

2 piquages Ø125mm cuisine et sanitaires  
5 piquages Ø80mm sanitaires  
1 rejet Ø160mm  
Basse consommation  
Haute pression



Réf. 11033026 **735€ HT**

Code 51473

Éco-Taxe : 0.91 € HT

## ACCESSOIRES



KIT BAIN CELLIER  
Ø80mm

Réf. 11033663

Code 42186

**112€ HT**



KIT WC PRES  
Ø80mm

Pile 9V

Réf. 11033661

Code 32776

**130€ HT**

+ éco-taxe 0,17 € HT



KIT BAIN/WC  
Ø80mm

Réf. 11033664

Code 42188

**164€ HT**



### INTERFACE BAHIA CURVE 9VDC/230VAC

Interface 9 VDC - 230 VAC permet de raccorder directement une bouche Bap'SI ou Bahia Curve au secteur 230 V.

Réf. 11015280

Code 36758

**55<sup>10</sup>€ HT**



# VMC HABITAT S&P HYGRORÉGLABLE

## OCTÉO ST KHB T3/7 P VMC SIMPLE FLUX CLASSIQUE

Piquage : 1 x Ø125mm + 6 x Ø80mm  
Rejet : 1 x Ø160mm  
Bouche cuisine : Ø125mm  
Bouche SDB : Ø80mm  
Bouche WC : Ø80mm

Réf. 607711

Code 50503

**582<sup>01</sup>€ HT**

Éco-taxé : 1,81€ HT

## OCTÉO ECOWATT HP VMC SIMPLE FLUX HAUTE PRESSION

Piquage : 2 x Ø125mm + 6 x Ø80mm  
Rejet : 1 x Ø160mm  
Bouche cuisine : Ø125mm  
Bouche SDB : Ø80mm  
Bouche WC : Ø80mm  
Basse Consommation Haute Pression

Réf. 607911

Code 53990

**540€ HT**

Éco-taxé : 1,81€ HT

## OCTÉO ECOWATT + KHB T3/7 P VMC SIMPLE FLUX BASSE CONSO

Piquage : 1 x Ø125mm + 6 x Ø80mm  
Rejet : 1 x Ø160mm  
Bouche cuisine : Ø125mm  
Bouche SDB : Ø80mm  
Bouche WC : Ø80mm  
Basse consommation

Réf. 607811

Code 53536

**757<sup>37</sup>€ HT**

Éco-taxé : 1,81€ HT



## BOUCHE HYGRORÉGLABLE ET TEMPORISÉE BAIN BEHS-5/40

Ø80  
Débit de 5 à 40 m3/h  
Commande autoréglée

Réf. 854444

Code 12452

**69€ HT**



## PIQUAGE FLEXIBLE SANITAIRE PFS 80 OCTÉO

Réf. 890050

Code 51337

**17<sup>52</sup>€ HT**



## BOUCHE HYGRORÉGLABLE BAIN BEHS-10/40

Ø80mm  
Débit de 10 à 40 m3/h  
Commande autoréglée

Réf. 850195

Code 46235

**69€ HT**



## BOUCHE HYGRO ÉLEC WC BEHW.DP 5/30

Ø80mm  
Débit de 5 à 30 m3/h  
Détecteur de présence  
Commande à piles  
2 Piles LR06

Réf. 858322

Code 12453

**76€ HT**



# VMC HABITAT ATLANTIC HYGRORÉGLABLE

## KIT VMC HYGROCOSY

Piquage : 1 x Ø125mm + 6 x Ø80mm  
Rejet : 1 x Ø160mm  
Bouche cuisine : Ø125mm  
Bouche SDB : Ø80mm  
Bouche WC : Ø80mm

**Réf. 412292** **439€ HT**  
Code 51511 + éco-taxe 0,91 € HT

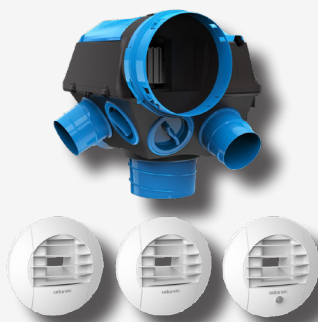

## KIT VMC HYGROCOSY BC

Piquage : 1 x Ø125mm + 6 x Ø80mm  
Rejet : 1 x Ø160mm  
Bouche cuisine : Ø125mm  
Bouche SDB : Ø80mm  
Bouche WC : Ø80mm  
Basse Consommation

**Réf. 412320** **517€ HT**  
Code 55756 + éco-taxe 0,91 € HT



## KIT VMC HYGROCOSY BC FLEX

Piquage : 1 x Ø125mm + 6 x Ø80mm  
Rejet : 1 x Ø160mm  
Bouche cuisine : Ø125mm  
Bouche SDB : Ø80mm  
Bouche WC : Ø80mm  
Basse Consommation

**Réf. 412278** **611€ HT**  
Code 51512 + éco-taxe 0,91 € HT



# atlantic

## BOUCHE HYGRORÉGLABLE Ø80



Référence	Pièces	Code	Débit	Désignation	Prix € HT
<b>526595</b>	Wc -Pile LR6	49121	5 à 30 m3/h	Détection de présence	<b>89,30</b>
<b>542576</b>	SDB	51513	10 à 40 m3/h	Hygro	<b>63,90</b>
<b>542574</b>	SDB	51514	5 à 40 m3/h	Hygro	<b>63,60</b>
<b>526586</b>	Bain/Wc -Pile LR6	49120	15 à 45 m3/h	Détection de présence	<b>124,00</b>

## KIT VMC HYGRO HYGROGENIUS FLEX BASSE CONSO À RÉGULATION INTELLIGENTE

Piquage : 1 x Ø125mm + 4 x Ø80mm  
Rejet : 1 x Ø160mm  
Bouche cuisine : Ø125mm  
Bouche SDB : Ø80mm  
Bouche WC : Ø80mm

**Réf. 412284** **775€ HT**  
Code 55329 + éco-taxe 0,91 € HT

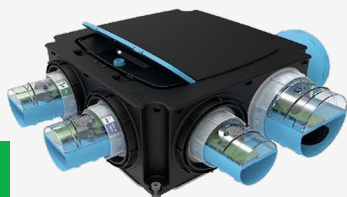

## PACK 3 BOUCHES HYGRORÉGLABLES SDB POUR HYGROGENIUS

1 Bouche Cuisine  
1 Bouche Wc  
1 Bouche SDB

**Réf. 526288**  
Code 55332  
**220€ HT**  
+ éco-taxe 0,22 € HT



# atlantic

## BOUCHE HYGRORÉGLABLE Ø80 AVEC DÉTECTION DE PRÉSENCE

Référence	Code	Pièces	Prix € HT + éco-taxe 0,22 € HT
<b>526293</b>	<b>55337</b>	WC	<b>96,00</b>
<b>526292</b>	<b>55336</b>	Bain - WC	<b>132,00</b>
<b>526291</b>	<b>55335</b>	Salle d'eau	<b>85,90</b>
<b>526290</b>	<b>55334</b>	SDB	<b>85,90</b>





# VMC HABITAT ENTRÉE D'AIR

## HYGRORÉGLABLE

### ENTRÉE D'AIR HYGROREGLABLE EHB<sup>2</sup> STANDART BLANC

6-44 m<sup>3</sup>/h - 34dB - Lg 406mm

Réf. 11014238

Code 12198

**41<sup>40</sup>€ HT**



### ENTRÉE D'AIR HYGROREGLABLE EHB<sup>2</sup> ANTHRACITE

6-44 m<sup>3</sup>/h - 34dB - Lg 406mm

Réf. 110141374

Code 52906

**42<sup>90</sup>€ HT**



### ENTRÉE D'AIR HYGROREGLABLE EC HY BLANC

5-45 m<sup>3</sup>/h - 34dB - Lg 400mm

Réf. 858889

Code 53453

**29<sup>20</sup>€ HT**



### ENTRÉE D'AIR HYGROREGLABLE EC HY ANTHRACITE

5-45 m<sup>3</sup>/h - 34dB - Lg 400mm

Réf. 850433

Code 52907

**42<sup>04</sup>€ HT**

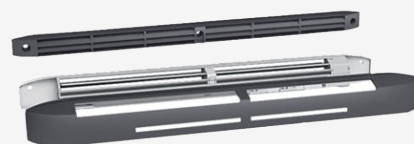

### ENTRÉE D'AIR COMPACTE 5/45 EHC BLANC

5-45 m<sup>3</sup>/h - 34dB - Lg 400mm

Réf. 526602

Code 51560

**33<sup>60</sup>€ HT**



### ENTRÉE D'AIR COMPACTE EHC ANTHRACITE

5-45 m<sup>3</sup>/h 34dB - Lg 400mm

Réf. 526630

Code 55779

**36<sup>70</sup>€ HT**



## AUTORÉGLABLE

### KIT ÉSÉA + CE2A

Kit Mini 15m<sup>3</sup>/h  
Lg 305mm

Réf. 0844

Code 44717

**9<sup>80</sup>€ HT**

Kit 45m<sup>3</sup>/h  
Lg 400mm

Réf. 0887

Code 46220

**12<sup>30</sup>€ HT**



**anjos**  
ventilation

**anjos**  
ventilation



### KIT ISOLA 2 + CE2A DN,E,W (C)

Isola 2 30 (39 dB)  
Lg 422mm

Réf. 0631

Code 38556

**13€ HT**

Isola 2 45 (37 dB)  
Lg 422mm

Réf. 0632

Code 38557

**13<sup>50</sup>€ HT**



# CLIMATISEUR MOBILE SHINY 12

- SYSTÈME DE DRAINAGE FACILE À INSTALLER, APPLICABLE DANS LES ENVIRONNEMENTS TRÈS HUMIDES CAR IL PERMET D'ÉLIMINER L'HUMIDITÉ DE L'AIR APRÈS LE REFROIDISSEMENT.
- COFFRET ÉLECTRIQUE SCELLÉ PAR UN BOÎTIER MÉTALLIQUE, CONÇU POUR ÉVITER LES INCENDIES EN CAS DE COURT-CIRCUIT.
- PROTECTION CONTRE LES DÉBOREMENTS DU RÉSERVOIR, CONTRE LE GIVRE, LES SURINTENSITÉS, LES ERREURS DU CAPTEUR DE TEMPÉRATURE ET CONTRE LES FUITES DE RÉFRIGÉRANT.

€290

GARANTIE  
**2**  
ANS  
TOUTES  
PIÈCES

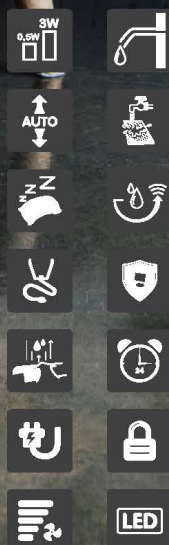

● De série  
● En option

Réf. 3NGR0161

**349€ HT**

Code 47515





# ESPACE CUISINE



*Nous serons ravis de vous accueillir*

**P**UYBARET



**ARTICLE 1<sup>er</sup>** – Généralités

Les présentes conditions générales de vente s'appliquent de plein droit à toute vente des produits distribués par les sociétés suivantes SA A.PUYBARET, SAS THERMI DISTRIBUTION PUYBARET, SARL PUYBARET PRO NEGOCES et SAS PUYBARET SUD OUEST. Préalablement à cette date, et conformément aux dispositions des articles L. 112-1, L. 112-2 et L. 141-1 du Code de la consommation, les présentes conditions de vente sont mises à la disposition de tout acheteur à titre informatif. Les conditions générales de vente, complétées par les conditions particulières concernant la vente et la pose de cuisines s'appliquent de plein droit à l'exclusion de tous autres documents émis par l'acheteur et qui sont réputés non écrits à notre égard.

**Article 2 :** Application Des Conditions Générales De Vente – Commandes

La vente est réputée conclue à la date d'acceptation de la commande par le Vendeur. Toute commande implique l'adhésion sans réserves aux présentes conditions générales de vente. Les engagements pris par nos représentants ne sont valables que s'ils font l'objet d'une confirmation écrite et signée de notre part. L'acceptation peut également résulter de l'expédition des produits. Le Vendeur se réserve le droit de refuser toute modification ou résolution de commande. Toute commande, pour être valable, doit être établie sur les bons de commande du Vendeur, à la disposition de la clientèle dans ses magasins. Toute commande parvenue au Vendeur est réputée ferme et définitive. Sauf convention spéciale, nous agissons exclusivement en qualité de distributeurs.

**Article 3** – Livraison – Objet – Modalités – Délais – Retours

Le Vendeur se réserve le droit d'apporter à tout moment toute modification qu'il juge utile à ses produits et sans obligation de modifier les produits précédemment livrés. Il se réserve le droit de modifier, sans avis préalable, les modèles définis dans ses prospectus ou catalogues.

La livraison est effectuée soit par la remise directe du produit à l'acheteur, soit par simple avis de mise à disposition soit par la délivrance à expéditeur ou transporteur.

Sauf accord exprès lors de la commande, les délais donnés par le Vendeur sont purement indicatifs et sans aucune garantie, leur inobservance ne peut entraîner ni pénalités de retard ni annulation de commande.

Les marchandises voyagent aux risques et périls du destinataire, même lorsqu'elles sont expédiées franco. C'est donc à ce dernier qu'il appartient d'exercer son recours contre le transporteur. Le déchargement incombe toujours au destinataire et s'effectue à ses risques et périls quelle que soit la participation apportée aux opérations de déchargement par notre chauffeur ou le chauffeur du transporteur. L'acheteur s'engage à réceptionner les produits aux lieux et date que nous lui indiquons. Un produit ne peut être retourné qu'après l'accord préalable et exprès du Vendeur. Les frais et risques du retour sont à la charge de l'acheteur.

**Article 4** – Garantie – Pose

Notre garantie est celle même du fabricant que nous commercialisons. Les produits défectueux seront, au choix du Vendeur, ou remplacés ou réparés ou donneront lieu au crédit de leur valeur à l'exclusion de toute participation à des dommages quelconques. Tout produit appelé à bénéficier de la garantie doit, au préalable, être soumis au service après vente du Vendeur dont l'accord est indispensable pour tout échange. Les frais éventuels de port sont à la charge de l'acheteur. Tout vice apparent est couvert de plein droit par la réception sans réserve du produit par l'acheteur. Les défauts et détériorations provoqués par l'usure naturelle ou par un accident extérieur ou une modification du produit sont exclus de la garantie.

Cette garantie ne couvre pas non plus les défauts occasionnés du fait d'une utilisation anormale ou fautive ou résultant d'une cause étrangère aux qualités intrinsèques des produits.

Nous nous dégageons de toutes responsabilités pour la pose de tous nos produits achetés dans nos magasins ou livrés par nos soins, en effet, tous nos produits doivent être posés par des professionnels ou des personnes qui sont titulaires de diplômes et qui ont suivi des formations spécifiques aux conditions de pose.

La société SA A.PUYBARET réalise la pose de cuisine et souscrit une assurance garantie décennale (contrat n°78097033).

**Article 5** – Prix

Le prix est celui mentionné dans le tarif en vigueur à la date de la commande. Ce prix sera ferme dans la mesure où la livraison pourra être effectuée dans un délai maximum de trois mois à compter de la commande.

En cas de dépassement de ce délai pour une raison indépendante de notre volonté, le nouveau prix sera communiqué à l'acheteur qui, sauf désaccord exprès exprimé dans un délai de huit jours, sera réputé accepté. Nos prix s'entendent départ magasin. De ce fait, il sera demandé une contribution forfaitaire aux frais de transport. Aucun escompte ne sera accordé en cas de paiement. Les prix des marchandises sont ceux déterminés à la signature de la commande.

S'agissant d'un contrat de vente, les conditions de paiement sont fixées dans le bon de commande. Le paiement est réputé au comptant et non à crédit lorsque ces versements prennent la forme d'acomptes et que le paiement intégral du prix des fournitures est réalisé au plus tard le jour de la livraison des fournitures.

Conformément aux dispositions de l'article L214-1 du Code de la Consommation, les parties conviennent que les sommes versées à la signature du bon de commande et avant paiement complet sont des acomptes et non des arrhes. S'agissant d'un contrat de vente, le client versera dans le cadre d'une vente au comptant :

- un acompte équivalent à 30% du prix total à la commande pour les meubles, les appareils et les travaux.
- Et 70% à la livraison.

Pour une vente avec pose :

- Un acompte équivalent à 30% du prix total de la commande ;
- 60% à la livraison des fournitures ;
- Et le solde à la signature du contrat de fin de travaux.

En cas de recours à un crédit proposé par le Vendeur, l'offre est établie en deux exemplaires au client précisant que les engagements des deux parties ne deviendront définitifs qu'à l'expiration du délai de sept jours et l'ensemble des dispositions protégeant après la signature de l'offre.

En cas d'achat moyennant un crédit octroyé par un tiers, le Vendeur sollicite du client toutes les informations relatives aux caractéristiques du crédit, à défaut l'achat sera considéré comme effectué au comptant.

En cas d'achat à crédit, l'acompte doit être intégralement remboursé lorsque le contrat de prêt n'a pu être conclu définitivement, conformément aux dispositions des articles L132-30 et suivants du Code de la Consommation. Le paiement est au comptant et non à crédit lorsque ces versements prennent la forme d'acomptes et que le prix le paiement intégral du prix des fournitures est réalisé au plus tard au jour de la livraison des fournitures.

**Article 6** – Paiement

Nos marchandises et prestations sont payables comptant à la livraison. Par dérogation ; certains clients réguliers pourront, après accord écrit de notre part, bénéficier de délais de paiement. Toutefois, tout changement important dans la situation économique ou financière du client pourra entraîner la révision de ces conditions de paiement, même après exécution partielle de la commande. Des frais forfaitaires de facturation seront décomptés sur toutes nos factures. Nos traites ou acceptations de règlement, ainsi que nos prix franco n'opèrent ni novation, ni dérogation au lieu de paiement et de juridiction mentionnée à l'article 7. Le non règlement de tout ou partie du prix à son échéance rendra immédiatement exigible le solde de notre créance, même les traites en circulation quels que soient les délais qui auraient pu être octroyés antérieurement.

Tout retard paiement à l'échéance figurant sur la facture entraine l'application de pénalités de retard égales au taux de refinancement le plus récent de la Banque Centrale Européenne majoré de 10 points sans que ce taux soit inférieur à 3 fois le taux d'intérêt légal français. Ces pénalités sont exigibles dès le lendemain de la date de limite de règlement.

De plus, ce retard entraine également le paiement d'une indemnité forfaitaire pour frais de recouvrement de 40 euros telle que prévue à l'article L.441-3 du Code de Commerce.

En cas de paiement par effet de Commerce, le défaut de retour de l'effet sera considéré comme refus d'acceptation assimilable à un défaut de paiement. Tout retard de paiement de plus de trente jours entrainera l'envoi d'une mise en demeure et l'application, à titre de dommages et intérêts, de la clause pénale, égale à 20% de la somme payée. L'acheteur devra rembourser tous les frais occasionnés par le recours au contentieux.

**Article 7** – Règlement amiable des litiges

En vertu de l'article L. 612-1 du Code de la consommation "Tout consommateur a le droit de recourir gratuitement à un médiateur de la consommation en vue de la résiliation amiable du litige qui l'oppose à un professionnel. Les litiges entrant dans le champ d'application de l'article L. 612-1 du Code de la consommation sont les litiges définis à l'article

L. 611-1 du Code de la consommation à savoir les litiges de nature contractuelle, portant sur l'exécution d'un contrat de vente ou de fournitures de services, opposant un consommateur à un professionnel. Le texte couvre les litiges nationaux et les litiges transfrontaliers.

Pour toute difficulté, nous vous invitons à nous contacter préalablement ou à contacter notre service après-vente : ETS PUYBARET SAV 22 AVENUE TURGOT 19200 USSEL / info@puybaret.com  
Dans l'année qui suivra votre demande auprès de nos services, en application de l'article R. 616-1 du Code de la consommation, vous pourrez faire examiner votre demande par un médiateur dont vous trouverez ci-dessous les coordonnées, sachant qu'un litige ne pourra être examiné, sauf exception, que par un seul médiateur : CMAP près la CCI Paris IDF 39 av. Franklin D.Roosevelt 75 008 PARIS.

**Article 8** - LOI APPLICABLE ET JURIDICTION COMPETENTE

Les présentes conditions générales de vente seront régies par la loi française. Tout litige résultant de la formation, de l'interprétation ou de l'exécution du présent Contrat sera de la compétence exclusive des tribunaux compétents, nonobstant pluralité de défendeurs ou appel en garantie.

**I – CONDITIONS PARTICULIERES RELATIVE A LA VENTE, POSE ET INSTALLATIONS DES CUISINES****Article 1 :**

Les présentes conditions particulières s'appliquent à tous les contrats portant sur la vente, la livraison et l'installation de cuisines et d'appareils électroménagers de cuisine. On entend par pose et/ou la fixation des éléments, le raccordement des appareils électriques, des robinets, éviers selon le plan de cuisine définitif remis, de même que les branchements conenus aux équipements techniques. Sont exclus des engagements de services de pose, les travaux d'installation en amont de la pose (modification arrivée d'eau, électricité, carrelage...)

**Article 2 :** Liste de prix

Le Vendeur conserve intégralement la propriété intellectuelle de ses projets.

La liste de prix de la cuisine est un document sur lequel sont portées les informations commerciales identifiant l'entreprise (Dénomination, enseigne, n°SIREN, adresse, nom et adresse du Vendeur...)

La liste de prix est une offre de prix de fournitures. Des engagements de services sont compris dans les prix de fournitures. L'intervention éventuelle d'un architecte ou d'un décorateur, commandée par le Client reste à la charge de celui-ci.

**Article 3 :** La Commande

La commande est un document distinct de la liste de prix sur lequel sont portées les informations identifiant l'entreprise mais également les coordonnées et la signature du Client. Celle-ci peut faire référence au n° de liste de prix s'il n'y a aucune modification. Elle est alors contresignée par le Client et annexé au contrat de vente signé le même jour.

Sur la commande figure en outre la date limite de livraison, les conditions de règlement, les conditions particulières et la mention pré imprimée « Reconnais avoir pris connaissance et signé les conditions générales de vente, les engagements de services. »

Conformément à l'article 1583 du Code Civil, le contrat est conclu dès lors qu'il y a rencontre des volontés respectives du Vendeur et du Client sur la marchandise et sur le prix.

Le versement d'un acompte sert de preuve complémentaire pour démontrer la conclusion du contrat.

La fourniture comprend exactement et uniquement le matériel spécifié dans la commande.

Toute modification à la commande initiale, du fait du client, doit faire l'objet d'un avenant au contrat initialement établi.

Le contrat est conclu au moment de la signature du bon de commande par le Client et le Vendeur. Chacun des cocontractants est tenu de respecter ses engagements et de les exécuter de bonne foi.

**Article 4 :** Pose

Il est conseillé au consommateur de vérifier la conformité de la marchandise avec le bon de commande initial afin de notifier tout manque sur le bon de livraison.

Le client s'engage à effectuer avant la date de limite de pose de la cuisine la mise en conformité de son installation par un spécialiste de son choix.

Le Vendeur convient d'un délai. Une fois l'acompte entièrement versé une date est convenue avec le Client. Cette date est approximative. Le Client est tenu d'être présent lors de l'installation de la cuisine pour assurer notamment l'accès au chantier ou pour répondre à d'éventuelles questions.

A l'achèvement de l'installation, l'installateur et le Client passe en revue le rapport de livraison, celui-ci est signé des deux parties. Si le client n'est pas présent ou dûment représenté le rapport sera signé par l'installateur seul et sera considéré comme seule preuve suffisante de réception et de la véracité des éléments factuels qui y sont consignés.

Le Vendeur peut effectuer la pose directement soit par l'intermédiaire d'un poseur sous-traitant. Dans le cas de sous-traitance, le Client est informé que celui-ci facturera et encaissera directement les sommes correspondant à la prestation fournie. Le sous-traitant devra remettre au Client tous les documents concernant la dénomination sociale, adresse au début des travaux de pose. Il sera responsable de son intervention.

**Article 5 :** Clause de réserve de propriété

Les fournitures et marchandises restent la propriété du Vendeur, conformément à la législation en vigueur jusqu'à paiement intégral du prix convenu en principal et accessoires.

En cas de défaut de paiement, le Vendeur est en droit de revendiquer les marchandises impayées conformément à l'article L 621-122 du Code de commerce, et l'acheteur est tenu de les restituer à première demande.

Les risques de la garde des marchandises et fournitures sont transférés à l'acheteur dans les conditions définies à l'article suivant.

Le Client s'engage à conserver les marchandises en apportant tous les soins nécessaires dans le cas contraire, le Vendeur est en droit de refuser l'échange ou la reprise(même en cas de livraison non conforme ou de vices de produits) par exemple dans le cas où les articles ne seraient plus adaptés à un usage normal.

**Article 6 :** Livraison et transfert des risques

Pour tout retard dans l'exécution de travaux d'installation émanant de corps et métiers qui ne sont pas placés sous la responsabilité du Vendeur et rendant la livraison impossible à la date limite convenue au contrat de vente, le Client est tenu d'en informer le Vendeur par lettre recommandée avec accusé de réception. Les parties conviennent alors d'une autre date de livraison par un avenant au contrat de vente établi au magasin.

A défaut, le Vendeur livre à la date convenue. Si le Client ne peut pas prendre livraison, il devra alors supporter, après sommation, tous les frais exposés par le Vendeur ainsi que les frais de stockage des fournitures commandées.

Le transfert des risques ainsi que la garde juridique des marchandises s'opèrent par la délivrance, telle que précisée sur le bon de commandes, soit au magasin du Vendeur ou entre les mains du Client, ou, encore du transporteur.

Il en est de même pour toute livraison partielle. En cas de retard non imputable au Vendeur, le transfert des risques et de la garde juridique s'opèrent dès la notification de l'avis de mise à disposition de la marchandise.

En cas de report supérieur à une semaine par rapport à la date de livraison, le Vendeur peut réclamer le versement du solde du prix des fournitures à la date de livraison initialement convenue.

**Article 7 :** Garantie légale

En dehors de la garantie contractuelle éventuellement accordée par le Vendeur ou le fabricant, le vendeur est tenu de la garantie légale au sens des articles 1641 et suivants du Code Civil.

**Article 8 :** Compétence

En cas de contestation, les Tribunaux compétents, sont ceux du siège social du Vendeur. Même en cas de pluralités de défendeurs ou d'appel en garantie.

L'identifiant unique FR303740\_04LBHB attestant de l'enregistrement au registre des producteurs de la filière REP (Responsabilité élargie du producteur sur les Produits et Matériaux de Construction du Bâtiment (PMCB)), en application de l'article R.543-290-3 du Code de l'Environnement a été attribué par l'ADEME à la société SA PUYBARET ANDRE (Siren 827 380 239). La part du coût unitaire que SA PUYBARET ANDRE supporte pour la gestion des déchets de PMCB, tel que facturé par l'éco-organisme VALOBAT auquel SA PUYBARET ANDRE adhère, est intégralement répercutée à l'acheteur professionnel du produit sans possibilité de réfaction.

L'identifiant unique FR303603\_04PIAL attestant de l'enregistrement au registre des producteurs de la filière REP (Responsabilité élargie du producteur sur les Produits et Matériaux de Construction du Bâtiment (PMCB)), en application de l'article R.543-290-3 du Code de l'Environnement a été attribué par l'ADEME à la société PRO NEGOCES SAS (Siren 479 100 380). La part du coût unitaire que PRO NEGOCES SAS supporte pour la gestion des déchets de PMCB, tel que facturé par l'éco-organisme VALOBAT auquel PRO NEGOCES SAS adhère, est intégralement répercutée à l'acheteur professionnel du produit sans possibilité de réfaction.

L'identifiant unique FR303605\_04HPYF attestant de l'enregistrement au registre des producteurs de la filière REP (Responsabilité élargie du producteur sur les Produits et Matériaux de Construction du Bâtiment (PMCB)), en application de l'article R.543-290-3 du Code de l'Environnement a été attribué par l'ADEME à la société THERMI DISTRIBUTION SAS (Siren 414 888 347). La part du coût unitaire que THERMI DISTRIBUTION SAS supporte pour la gestion des déchets de PMCB, tel que facturé par l'éco-organisme VALOBAT auquel THERMI DISTRIBUTION SAS adhère, est intégralement répercutée à l'acheteur professionnel du produit sans possibilité de réfaction

L'identifiant unique FR303604\_040AVF attestant de l'enregistrement au registre des producteurs de la filière REP (Responsabilité élargie du producteur sur les Produits et Matériaux de Construction du Bâtiment (PMCB)), en application de l'article R.543-290-3 du Code de l'Environnement a été attribué par l'ADEME à la société PUYBARET SUD OUEST (Siren 882 216 450). La part du coût unitaire que PUYBARET SUD OUEST supporte pour la gestion des déchets de PMCB, tel que facturé par l'éco-organisme VALOBAT auquel PUYBARET SUD OUEST adhère, est intégralement répercutée à l'acheteur professionnel du produit sans possibilité de réfaction.

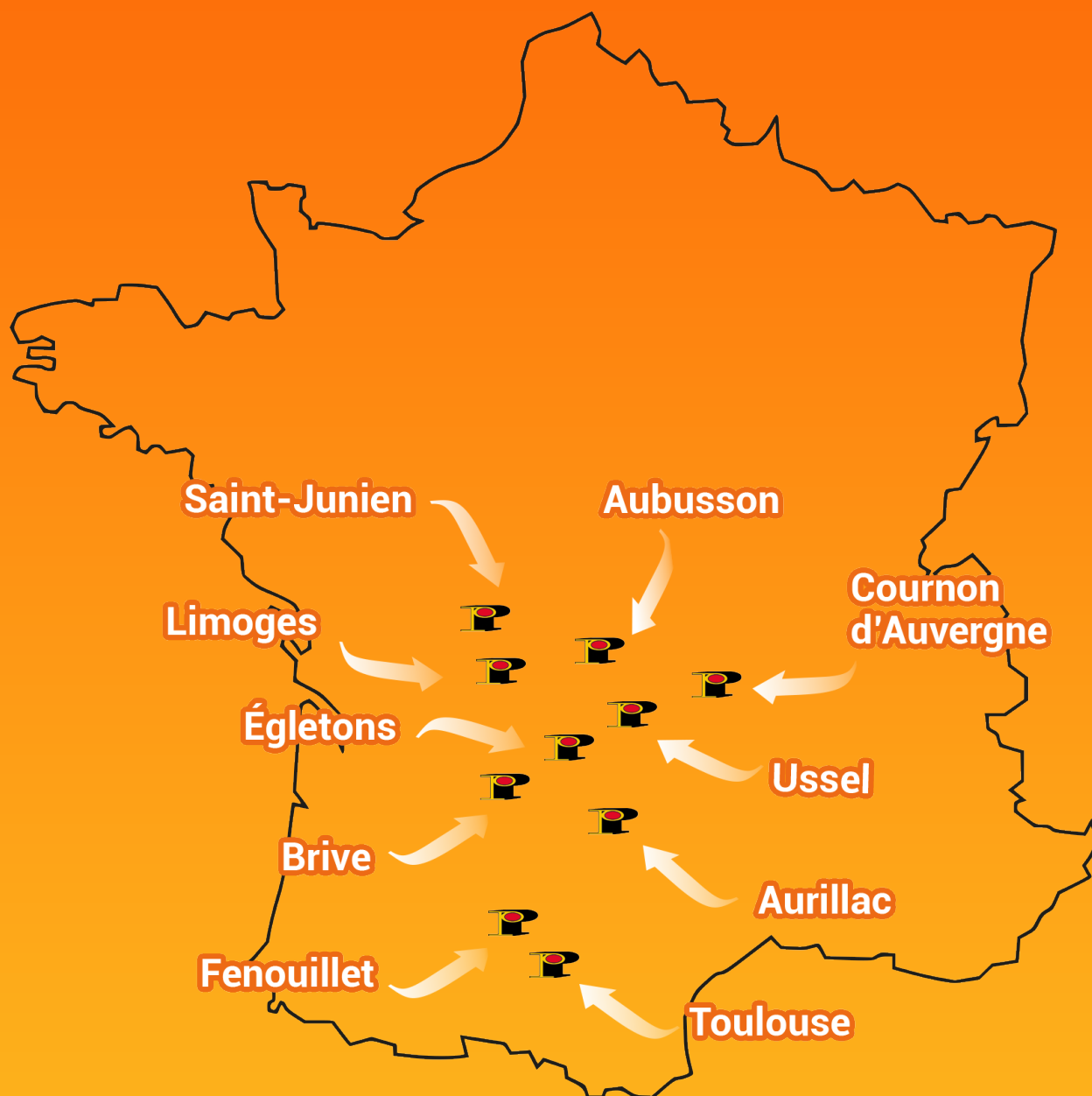

## 19200 USSEL

22-24, avenue Turgot  
B.P. 87  
☎ 05 55 46 12 46  
✉ info@puybaret.com

## 19200 ÉGLETONS

Z.I. de Chaulaudre  
☎ 05 55 93 32 13  
✉ egletons@puybaret.com

## 23200 AUBUSSON

Z.I. du Mont  
☎ 05 55 83 86 22  
✉ aubusson@puybaret.com

## 31150 FENOUILLET

**PUYBARET SUD OUEST**  
177, route de Paris  
☎ 05 62 10 10 60  
✉ toulouse@puybaret.com

## 19200 USSEL

**Dépôt FER**  
Z.I. de la Petite Borde  
BUSSIERTAS  
☎ 05 55 46 12 40  
✉ ferpvc@puybaret.com

## 15000 AURILLAC

Z.I. de Lescudilliers  
☎ 04 71 63 42 52  
✉ aurillac@puybaret.com

## 87280 LIMOGES

**THERMI DISTRIBUTION**  
Z.I. Nord 3  
20 rue Ettore Bugatti  
☎ 05 55 35 70 50  
✉ limoges@puybaret.com

## 31100 TOULOUSE

**PUYBARET SUD OUEST**  
47, boulevard de Thibault  
✉ toulouse-sud@puybaret.com

## 19200 USSEL

**Centre Logistique**  
25, rue le Bois St Michel  
☎ 05 55 95 23 86  
✉ logistique@puybaret.com

## 19100 BRIVE

9030, avenue Cyprien Faurie  
☎ 05 55 84 84 90  
✉ brive@puybaret.com

## 63800 COURNON

**PRONÉGOCES**  
38, avenue d'Aubière  
☎ 04 73 69 86 98  
✉ cournon@puybaret.com

## 87200 SAINT-JUNIEN

**THERMI DISTRIBUTION**  
13, avenue Sadi Carnot  
✉ saint-junien@puybaret.com